



**ESTADO DE SANTA CATARINA
MUNICÍPIO DE PONTE SERRADA
DEPARTAMENTO DE ENGENHARIA E ARQUITETURA**

MEMORIAL DESCRITIVO

**REFORMA DA QUADRA DE ESPORTES DO GINÁSIO JORGE
KONDER BORNHAUSEN**

Proprietário: Prefeitura Municipal de Ponte Serrada

Obra: Reforma quadra poliesportiva

Local: Bairro Baia Alta

Área: 718,30m²

Ponte Serrada, 16 de junho de 2017

José



ESTADO DE SANTA CATARINA
MUNICÍPIO DE PONTE SERRADA
DEPARTAMENTO DE ENGENHARIA E ARQUITETURA

O presente tem por objetivo descrever e regulamentar os serviços e materiais a serem empregados na obra de reforma da quadra de esportes do ginásio supracitado.

DESCRIÇÃO

SOBRE O EXISTENTE

A quadra existente é revestida com tacos de madeira e acabamento em pintura, sendo que os mesmos se encontram em avançado estado de desgaste e degradação. Já os entornos da quadra são em concreto polido, sem revestimento.

SOBRE A REFORMA

Do existente: Remover todo o material de tacos existentes sendo que o local, incluindo os entornos da quadra, deverá ser picotado, raspado, e limpo como forma de preparação do piso existente para melhorar a aderência com a nova camada de concreto.

Concretagem: O piso deverá ser em concreto com resistência mínima de 25Mpa, armado com malha pré fabricada bitola mínima Ø4.2 espaçamento 15x15. O mesmo deverá ser polido mecanicamente.

Juntas de dilatação: cortes de juntas de dilatação, com preenchimento em material poliuretano, preferencialmente mastique

Sobre a reforma: O piso de concreto existente deverá ser picotado, para melhorar a aderência da nova camada de contra piso. O contra piso armado polido será em concreto fck 30Mpa, após a cura o mesmo deverá receber cortes para juntas de dilatação as quais deverão ser preenchidas com material mastique. A pintura deverá ser em tinta epóxi, seguindo as demarcações da quadra poliesportiva e brasão do município ao centro. Serão instalados kits para prática de esportes, vôlei, basquete e futebol.

Segue em anexo planilha com descrição de materiais e serviços.

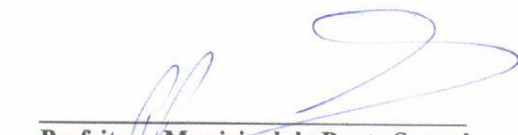

Prefeitura Municipal de Ponte Serrada
Alceu Alberto Wrubel
Prefeito Municipal



Josiane dos Santos Bervian
Eng. Civil
CREA/SC 136.536-9

Ponte Serrada, 16 de junho de 2017





**ESTADO DE SANTA CATARINA
MUNICÍPIO DE PONTE SERRADA
DEPARTAMENTO DE ENGENHARIA E ARQUITETURA**

FOTOS SITUAÇÃO EXISTENTE

**REFORMA DA QUADRA DE ESPORTES DO GINÁSIO JORGE
KONDER BORNHAUSEN**

Proprietário: Prefeitura Municipal de Ponte Serrada

Obra: Reforma quadra poliesportiva

Local: Bairro Baía Alta

Área: 718,30m²

Ponte Serrada, 16 de junho de 2017



J. F. F. F.

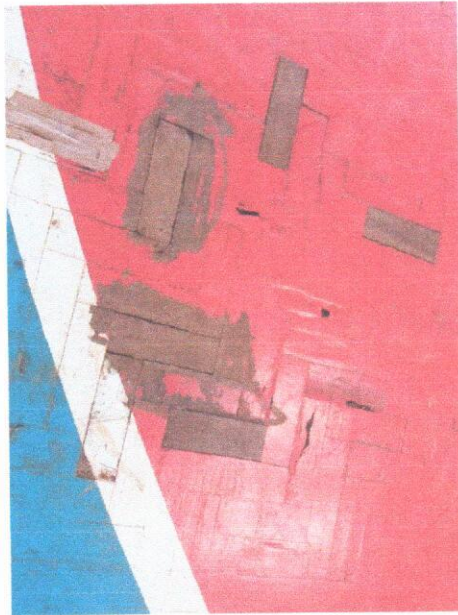
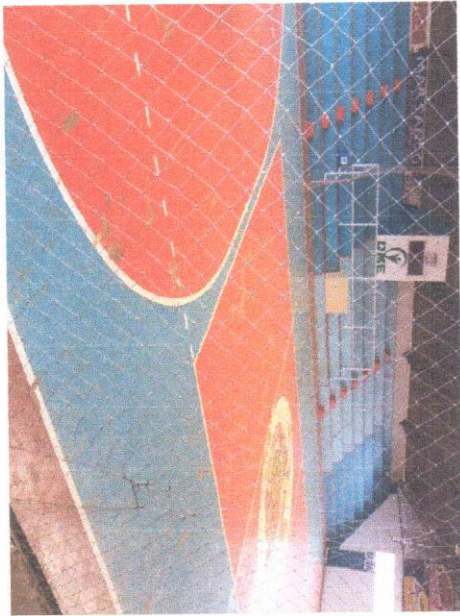

Josiane Santos
Josiane dos Santos
Engenheira Civil
CREA/SC 136.536-9

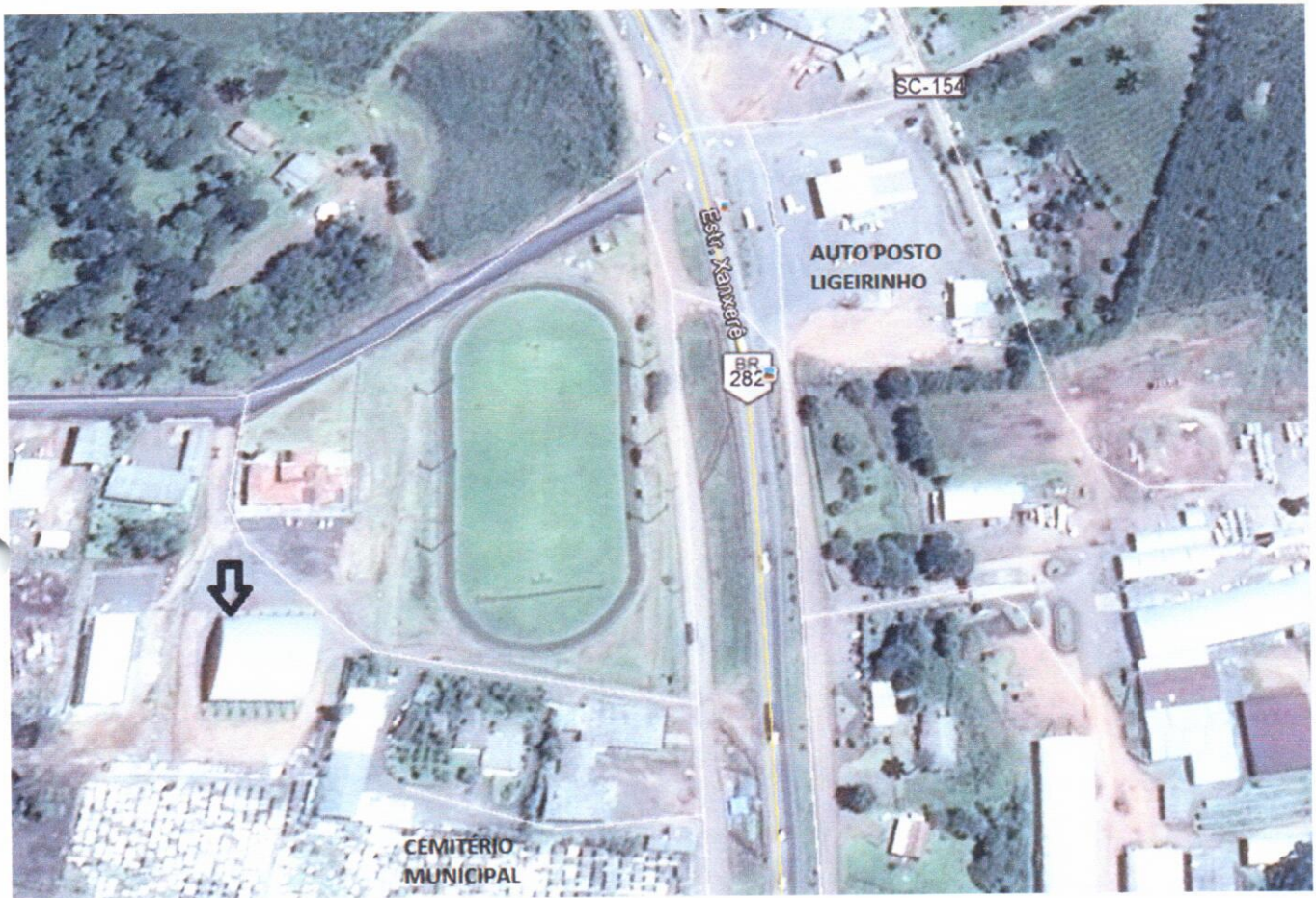

LOCALIZAÇÃO

OBRA: REFORMA DA QUADRA DE ESPORTES DO GINÁSIO JORGE KONDER BORNHAUSEN
ENDEREÇO: MARGENS BR282 – BAIRRO BAIA ALTA
PONTE SERRADA/SC

Josiane dos Santos
Josiane dos Santos
Engenheira Civil
CREA/SC 136.536 -

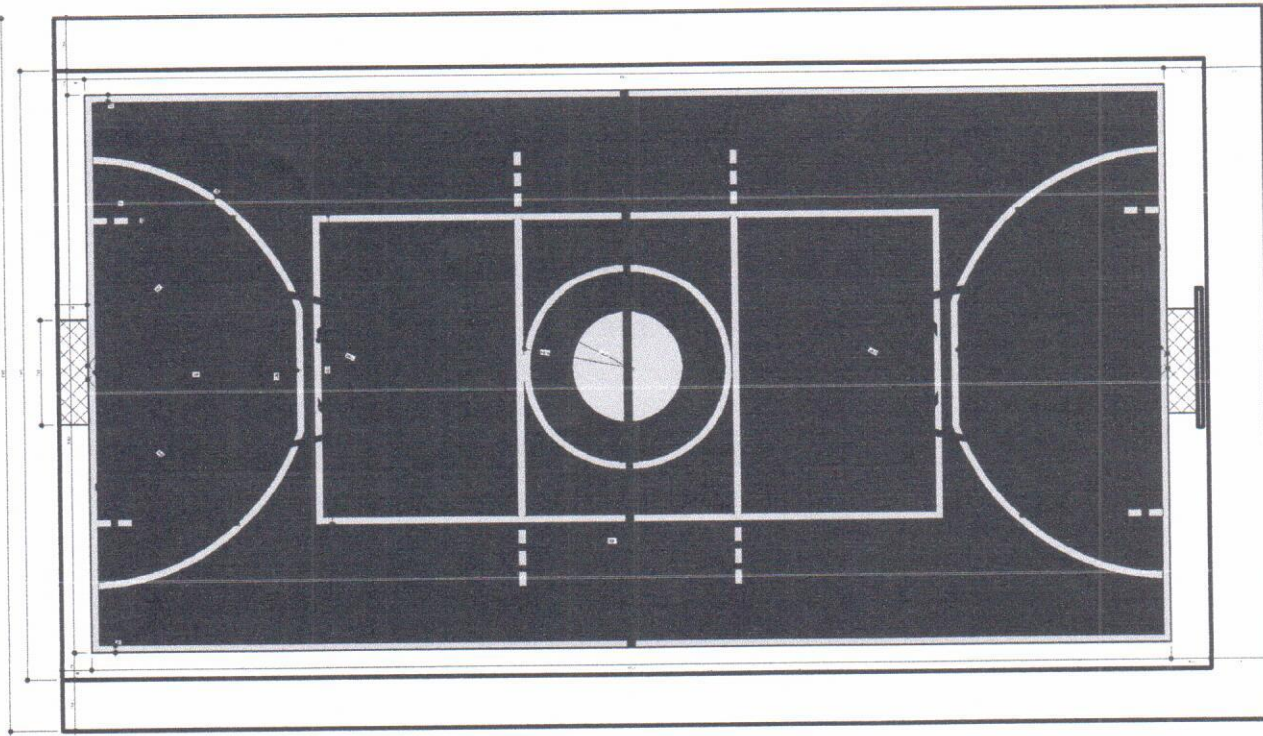

PLANTA BAIXA

Josiane Santos
Josiane dos Santos
 Engenheira Civil
 CREA/SC 136.536 - 9



ESTADO DE SANTA CATARINA
 MUNICÍPIO DE PONTE SERRADA
 DEPARTAMENTO DE ENGENHARIA E ARQUITETURA

REFORMA GINÁSIO DE ESPORTES - BAIA ALTA
 PREFEITURA MUNICIPAL DE PONTE SERRADA
 CNPJ: 82.777.235/0001-01
 ALCEU ALBERTO WRJUBEL
 PREFEITO MUNICIPAL