

VISTA SUPERIOR
ESC.....1:50

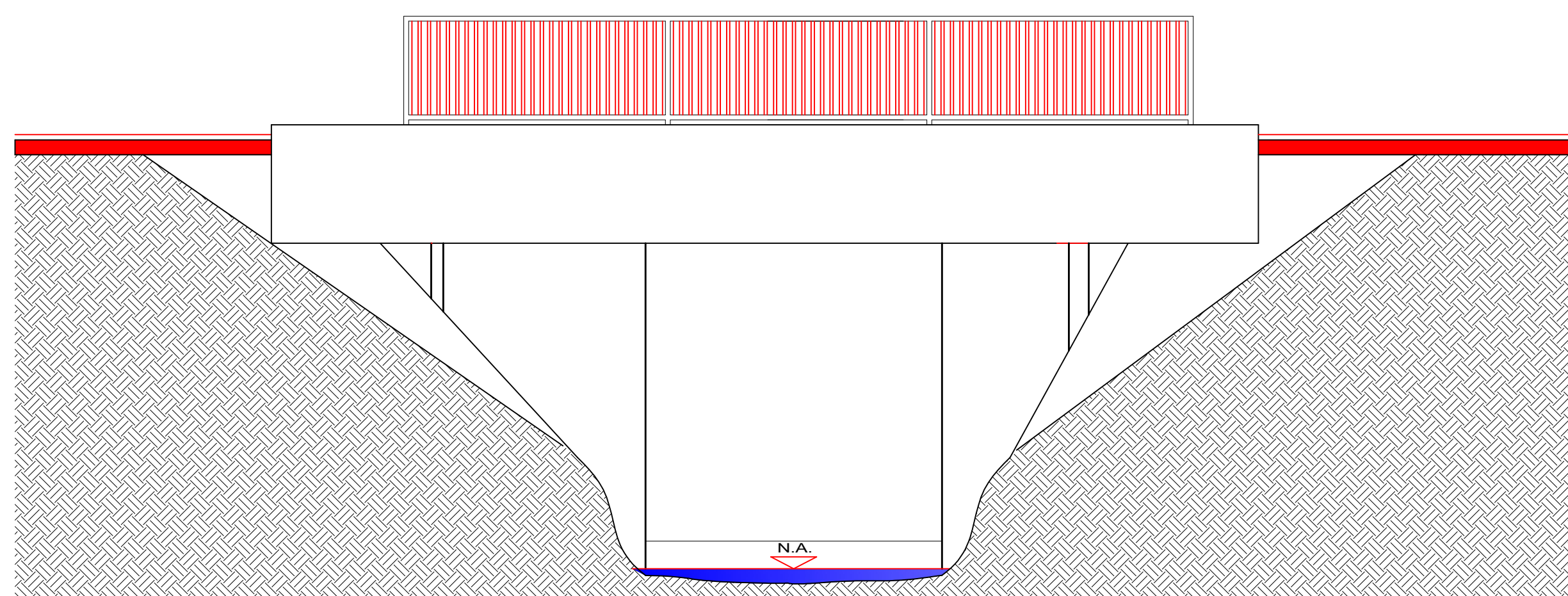

VISTA LATERAL
ESC.....1:50

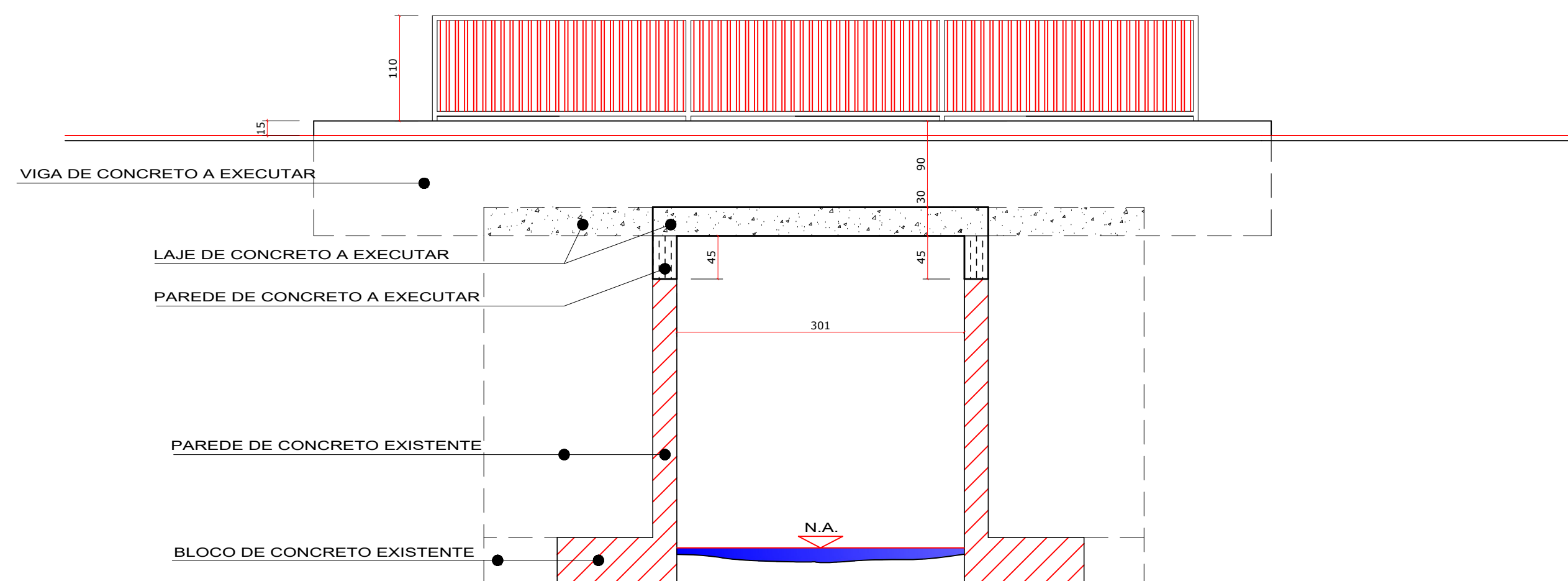

SEÇÃO TRANSVERSAL - CORTE AA
ESC.....1:50

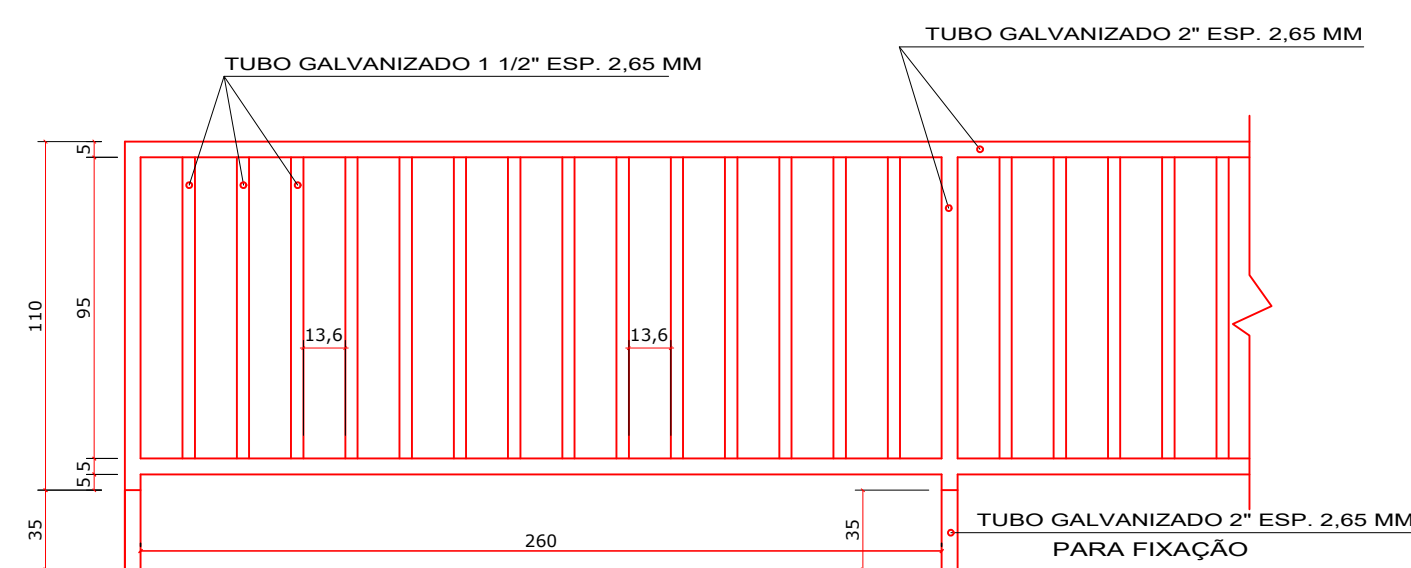

DETALHE GUARDA CORPO
ESC.....1:25

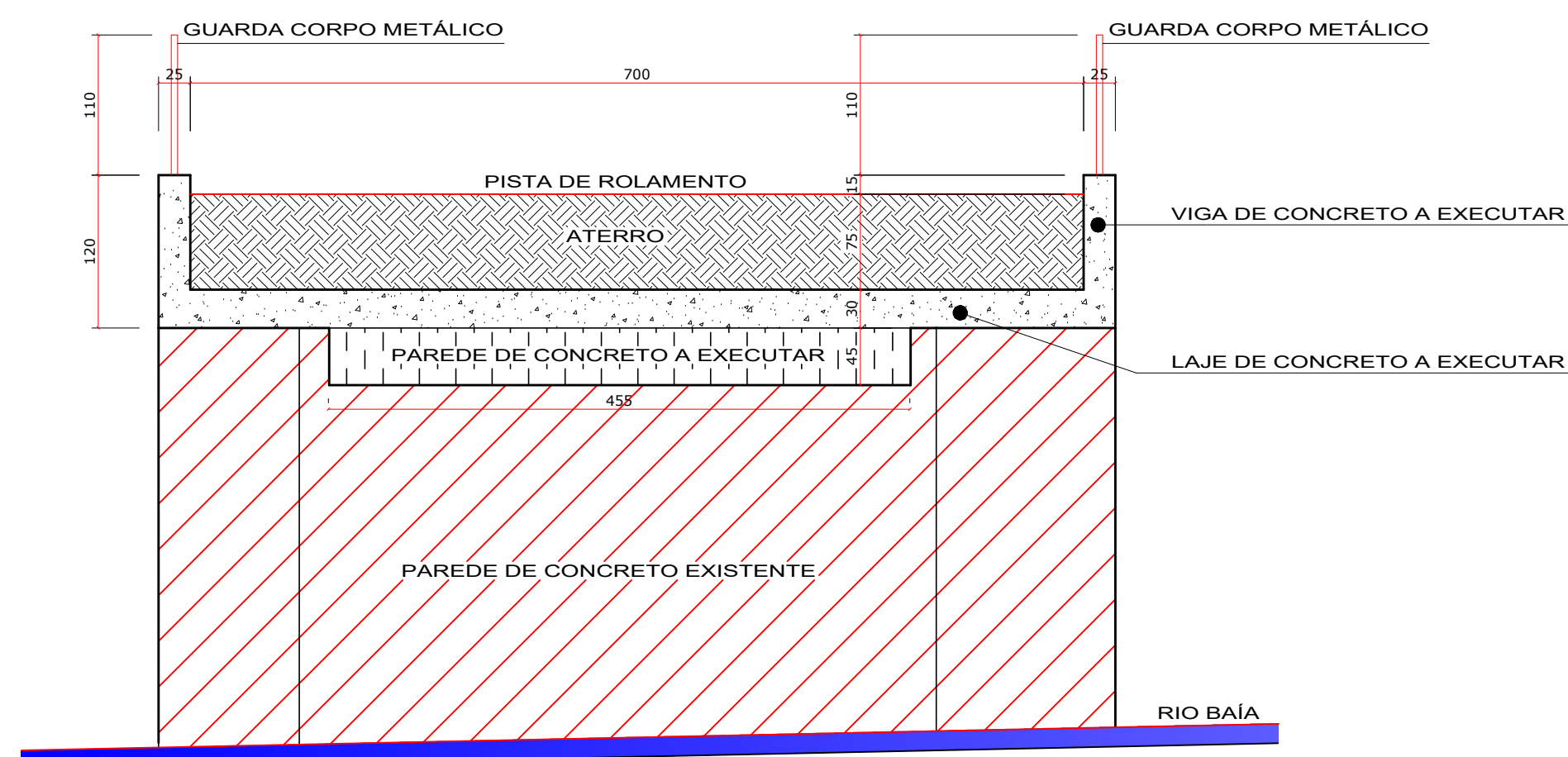

SEÇÃO LONGITUDINAL - CORTE BB
ESC.....1:50

ARQUITETÔNICO

Aprovações:

MUNICÍPIO DE PONTE SERRADA
Está em condições de
ser aprovado em:
31 / 03 / 2021



Direitos autorais reservados - Lei 5988/73;
Consultar projetos complementares;
Verificar medidas na obra;
Medidas em metros, divergência entre cotas e escalas, prevalece as cotas;
Qualquer alteração deverá ser autorizado pelo responsável técnico;
Declaro que a aprovação do projeto não implica no recolhimento de taxas, nem do direito de propriedade do terreno.

Obra:

REFORMA DE PONTE EM CONCRETO ARMADO SOBRE O RIO BAÍA

Endereço:

**RUA PARALELA À BR. 282, SENTIDO: PONTE SERRADA - CHAPECÓ
LADO DIREITO**

Proprietário:

MUNICÍPIO DE PONTE SERRADA

Responsável:

ALTAIR FAZOLO
ENGENHEIRO CIVIL CREA/SC 11.810-3

Responsabilidade:

Data:

Vão: Variável
Largura: 7,50 m

Prancha:

☒ PROJETO

Desenho:

Escala:

01 / 01