

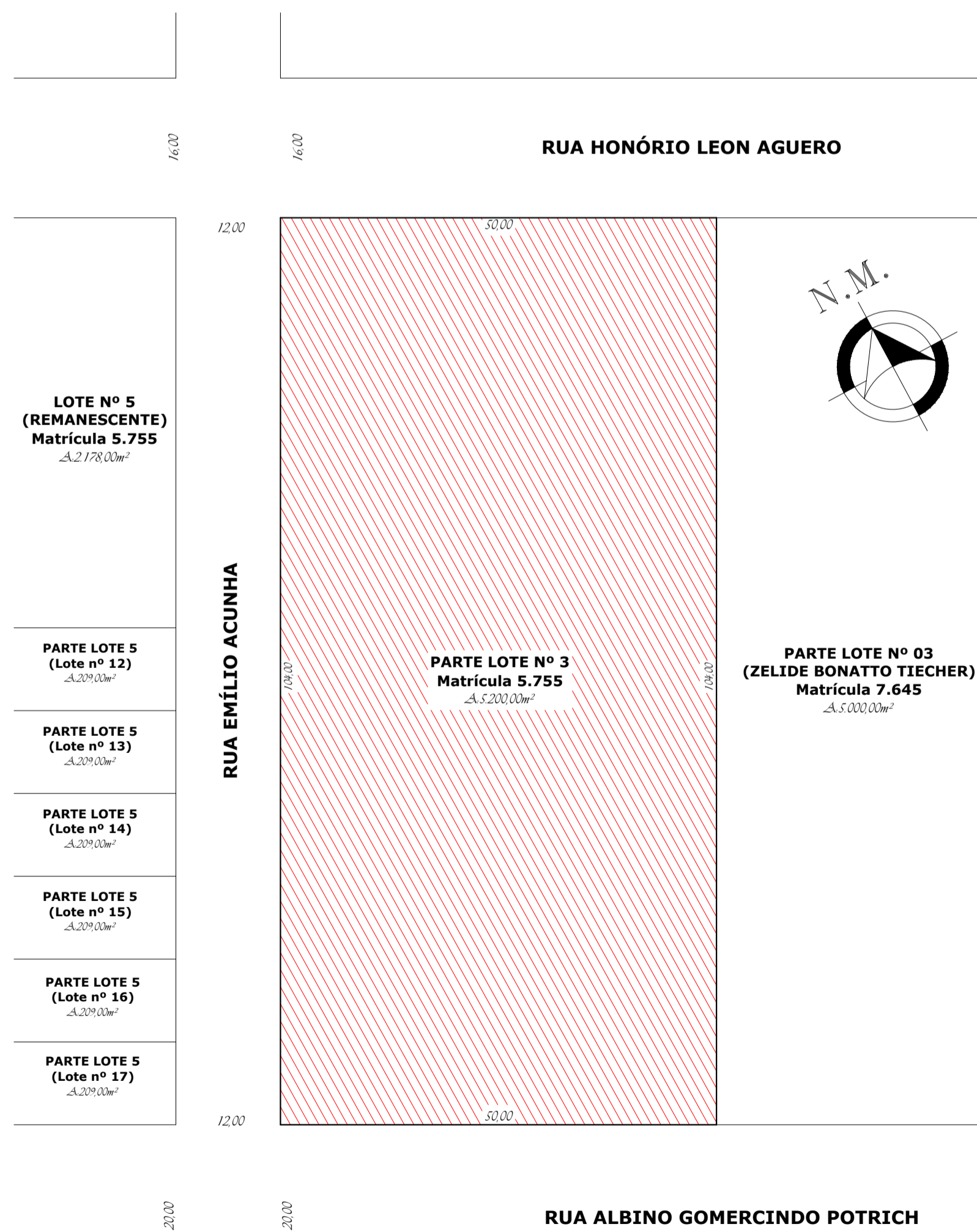

CROQUI DE LOCALIZAÇÃO

Com Escala

LOTE À DESMEMBRAR



MAPA DE SITUAÇÃO ATUAL

Com Escala 1/750

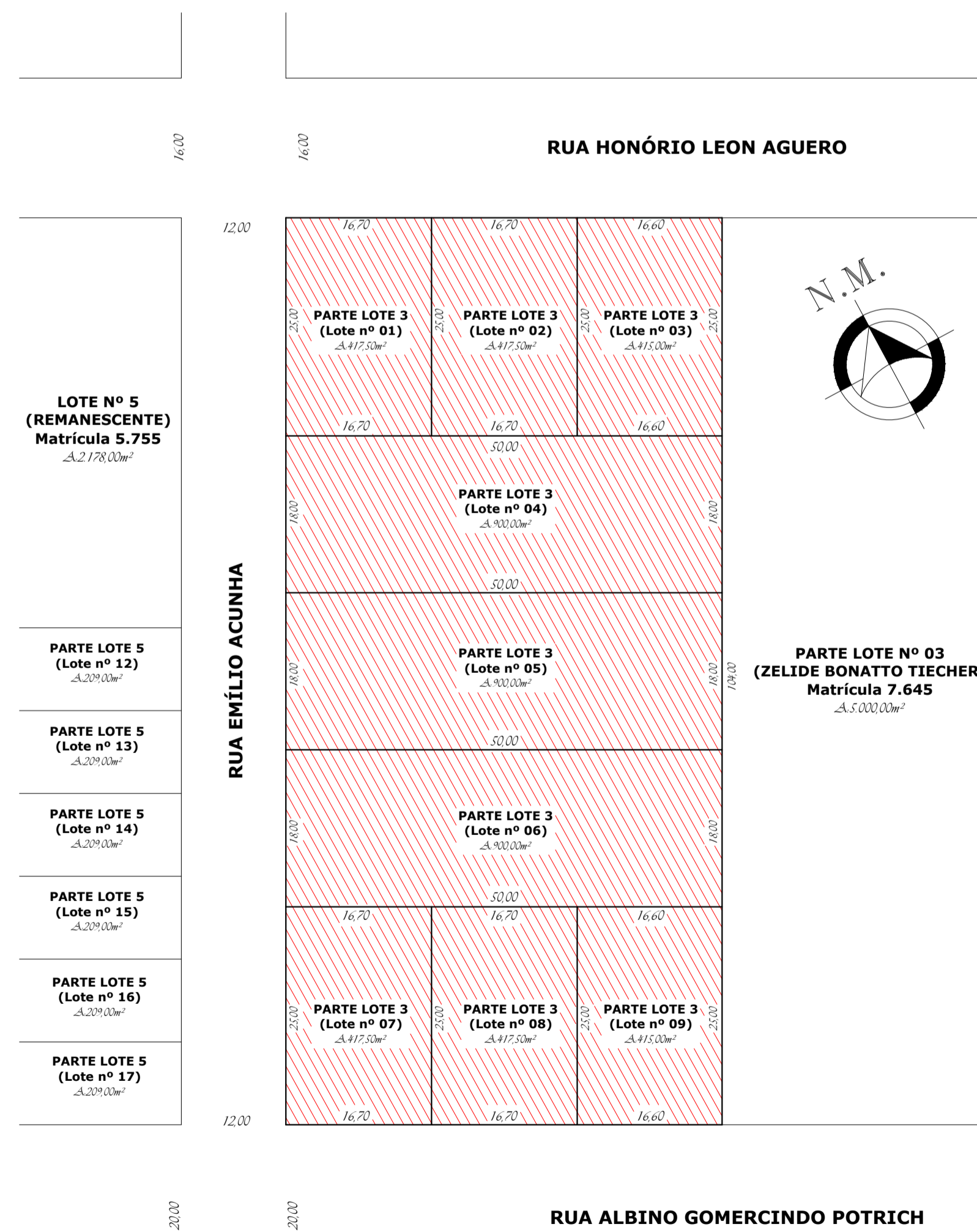

MAPA DE DESMEMBRAMENTO

Com Escala 1/750

DESMEMBRAMENTO

Aprovações:



Direitos autorais reservados - Lei 5988/73;
Consultar projetos complementares;
Verificar medidas na obra;
Medidas em metros, divergência entre cotas e escalas, prevalece as cotas;
Qualquer alteração deverá ser autorizado pelo responsável técnico;
Declaro que a aprovação do projeto não implica no recolhimento de taxas, nem do direito de propriedade do terreno.

Obra: PARCELAMENTO DE SOLO URBANO MEDIANTE DESMEMBRAMENTO DE PARTE LOTE Nº 03 DO LOTEAMENTO INDUSTRIAL - MATRICULA Nº 5.755

Referência: * MAPA DE SITUAÇÃO ATUAL
Conteúdo: * MAPA DE DESMEMBRAMENTO

Proprietário: MUNICÍPIO DE PONTE SERRADA

Responsável: PRISCILA LUÍZA HORN
ENGENHEIRA CIVIL CREA/SC 162.872-8

Responsabilidade:	<input checked="" type="checkbox"/> PROJETO	Data: Julho/2021	Área: 5.200,00 m²	Prancha: 01 / 01
	<input type="checkbox"/> EXECUÇÃO	Desenho: Maurício	Escala: Indicada	