

IMPLANTAÇÃO / LOCAÇÃO
ESC.....1/100

RUA HERCULANO F. MARQUES

CROQUI DE LOCALIZAÇÃO

Sem Escala



ÁREA COMUNITÁRIA - MATRÍCULA 7.472
ÁREA TOTAL - 4.158,00 m²

PLANTA DE SITUAÇÃO

ESC.....1:2000

COORDENADAS GEOGRÁFICAS: 26° 51' 37,75"S
52° 01' 41,61"O

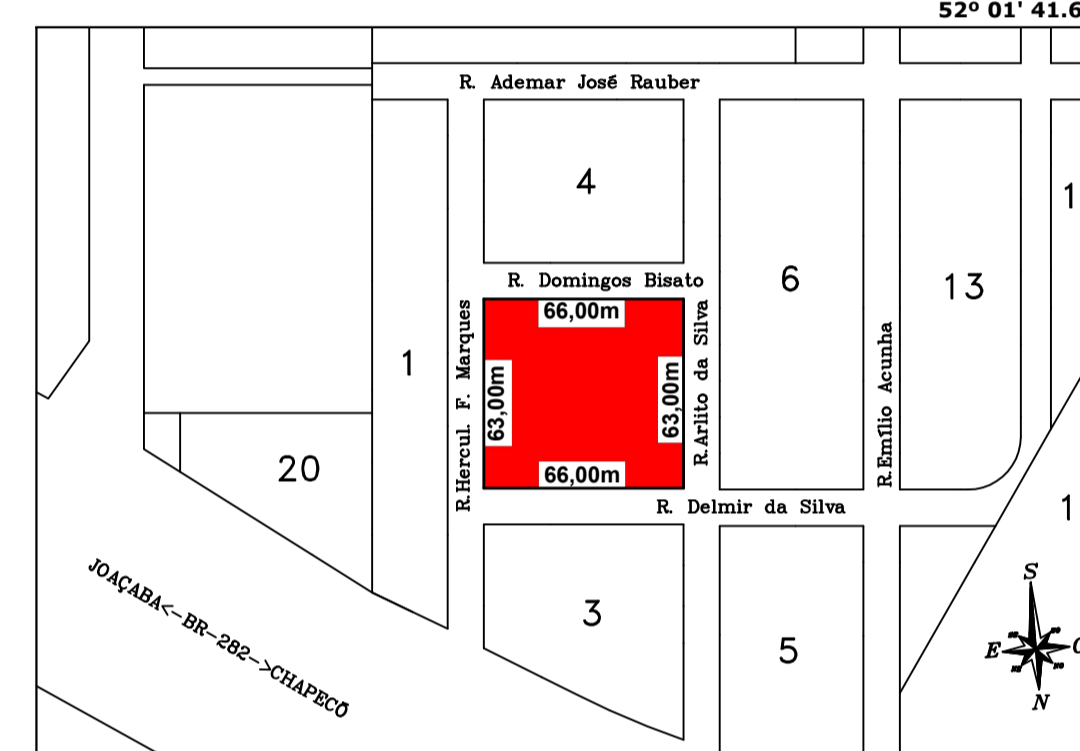

ÁREA COMUNITÁRIA - MATRÍCULA 7.472
ÁREA TOTAL - 4.158,00 m²

CROQUI DE LOCALIZAÇÃO

Sem Escala

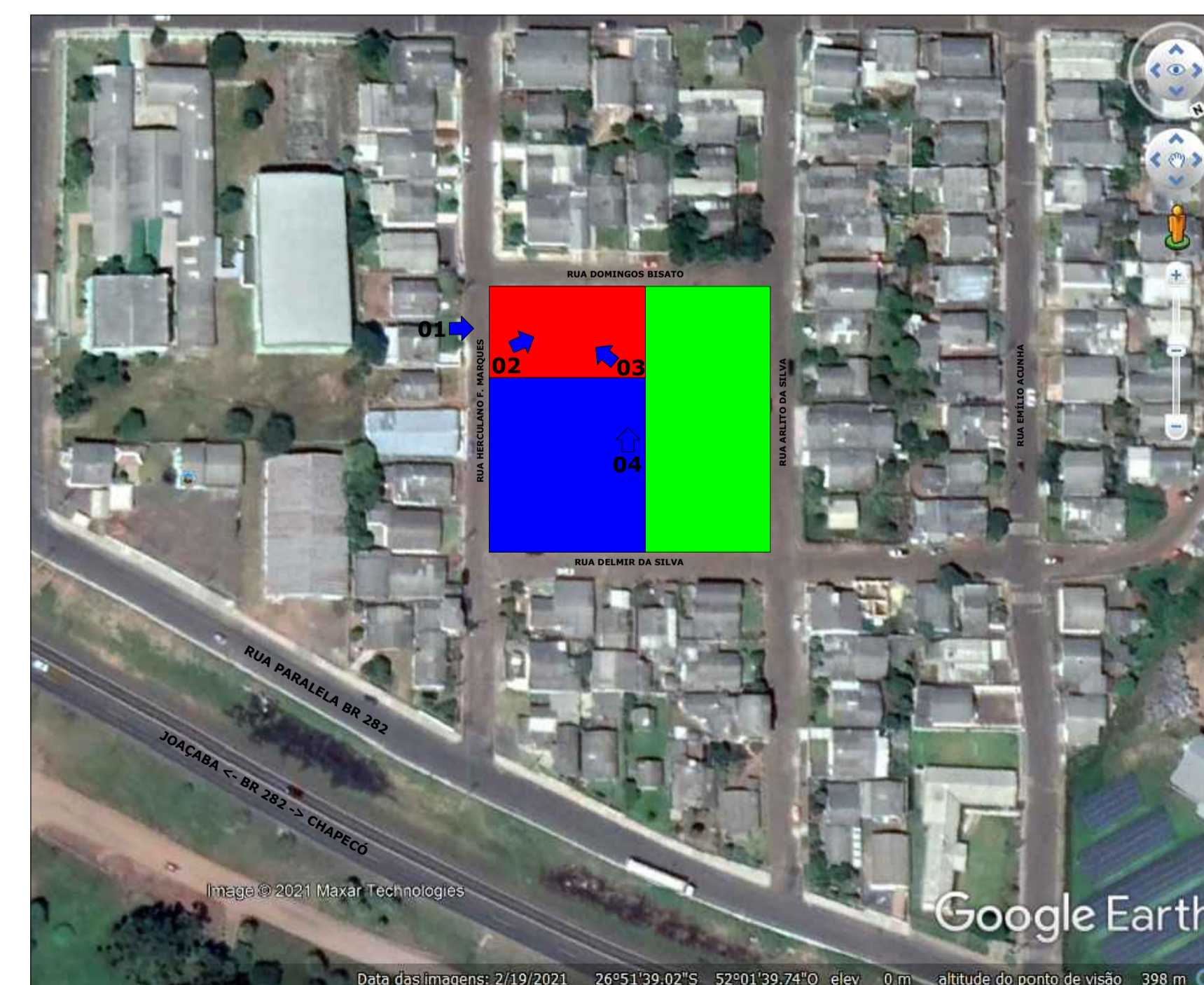

■ QUADRA DE AREIA (À CONSTRUIR) ■ CENTRO DE EVENTOS
■ ÁREA COMUNITÁRIA REMANESCENTE ➔ POSIÇÃO DAS FOTOS



Foto 01



Foto 03



Foto 02

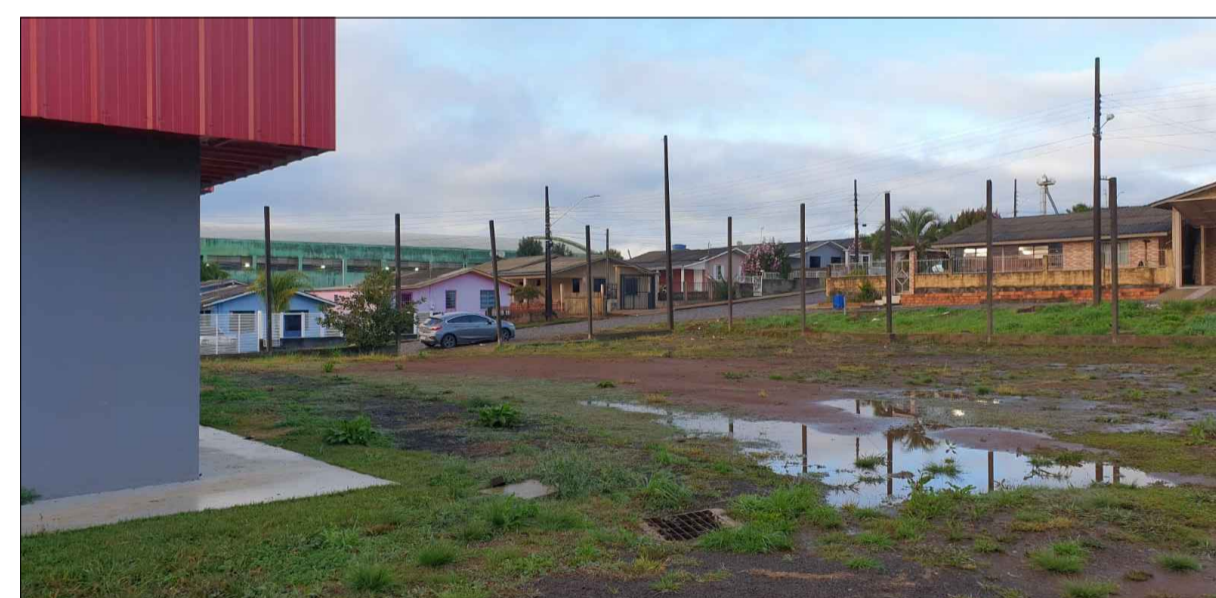

Foto 04

LOCAÇÃO

Aprovações:

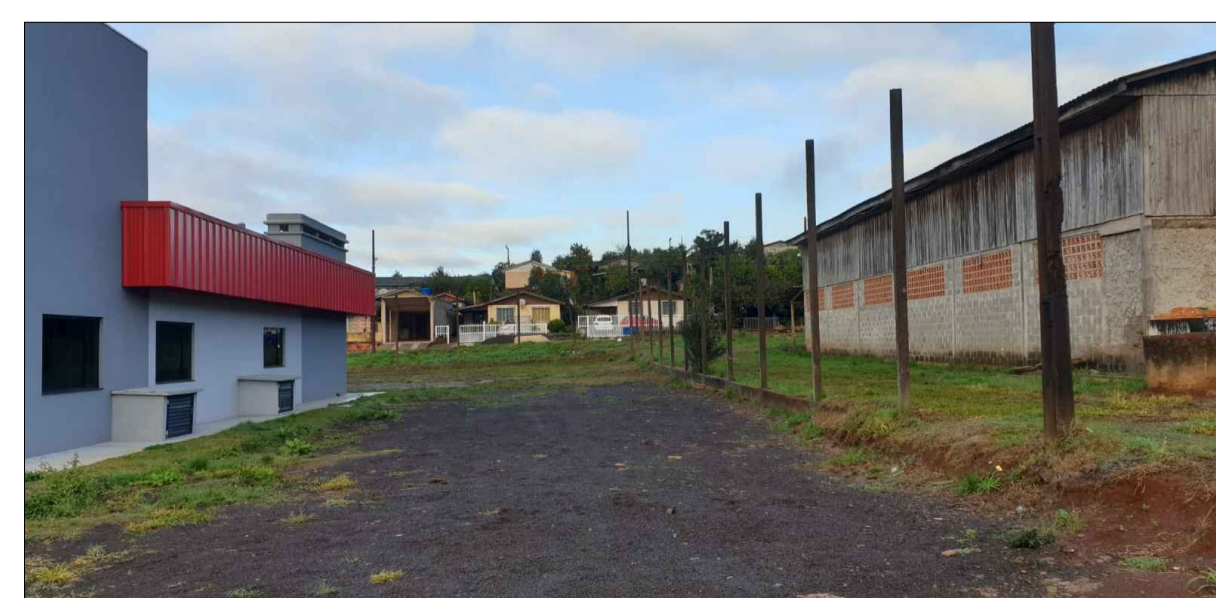

Direitos autorais reservados - Lei 5988/73;
Consultar projetos complementares;
Verificar medidas na obra;
Medidas em metros, divergência entre cotas e escalas, prevalece as cotas;
Qualquer alteração deverá ser autorizada pelo responsável técnico;
Declaro que a aprovação do projeto não implica no recolhimento de taxas, nem do direito de propriedade do terreno.

Obra: Construção de Quadra Esportiva de Areia localizado na Rua Herculano F. Marques, Bairro Cohab, no Município de Ponte Serrada - SC

Referência: * IMPLANTAÇÃO / LOCAÇÃO * CROQUI DE LOCALIZAÇÃO
Conteúdo: * PLANTA DE SITUAÇÃO * FOTOS DA ÁREA

Proprietário: MUNICÍPIO DE PONTE SERRADA

Responsável: MAURÍCIO RENAN MENDES
ARQUITETO E URBANISTA CAU/SC A85948-6

Responsabilidade:	Data: Outubro/2021	Área: 297,06 m²	Prancha:
<input checked="" type="checkbox"/> PROJETO	Desenho: Maurício	Escala: Indicada	01 / 04
<input type="checkbox"/> EXECUÇÃO			