

CORTE AA
ESC.....1/75

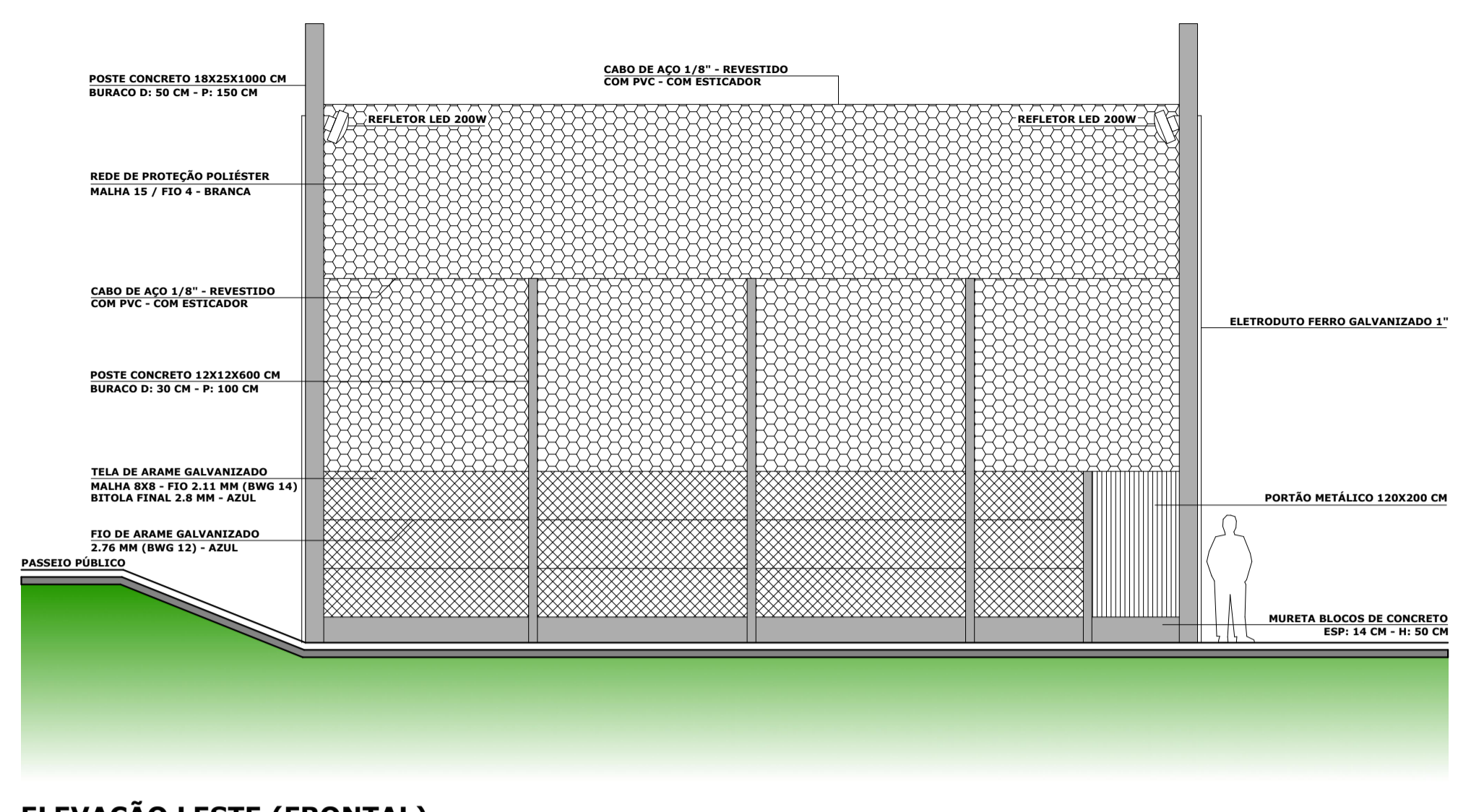

ELEVAÇÃO LESTE (FRONTAL)
ESC.....1/75

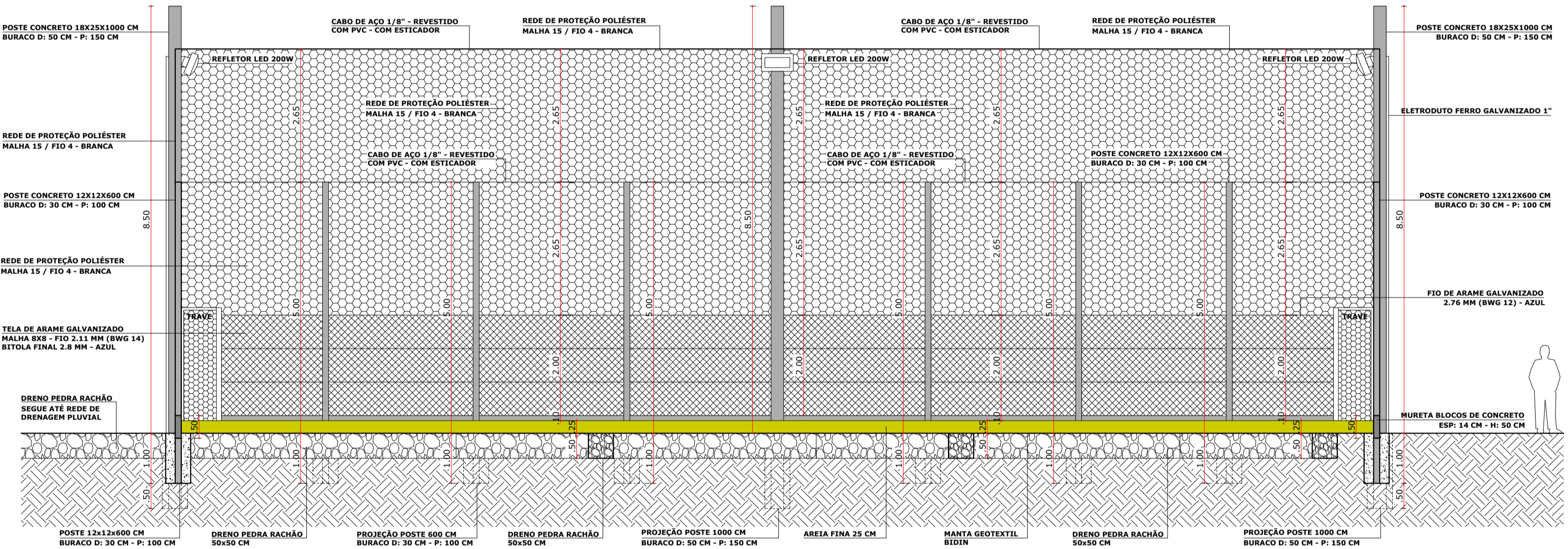

CORTE BB
ESC.....1/75

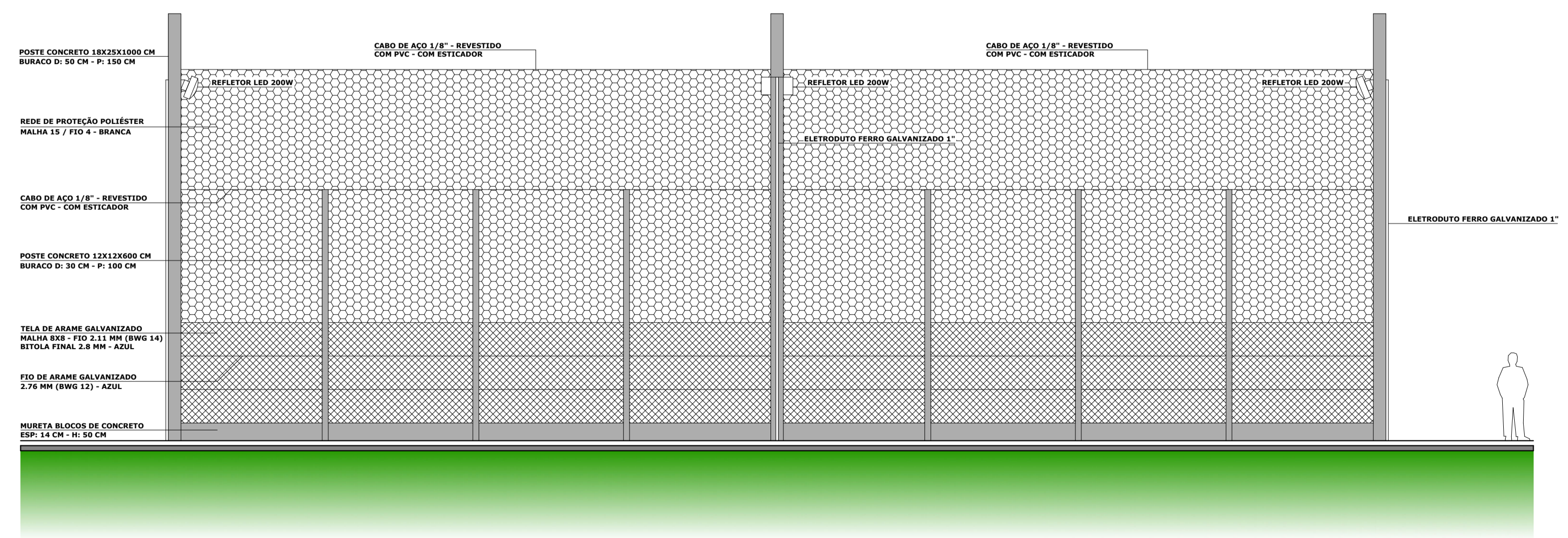

ELEVAÇÃO SUL (LATERAL)
ESC.....1/75



IMAGEM MAQUETE ELETRÔNICA



IMAGEM MAQUETE ELETRÔNICA



IMAGEM MAQUETE ELETRÔNICA

ARQUITETÔNICO

Aprovações:



Direitos autorais reservados - Lei 5988/73;
Consultar projetos complementares;
Verificar medidas na obra;
Medidas em metros; divergência entre cotas e escalas, prevalece as cotas;
Qualquer alteração deverá ser autorizada pelo responsável técnico;
Declaro que a aprovação do projeto não implica no recolhimento de taxas, nem do direito de propriedade do terreno.

Obra: Construção de Quadra Esportiva de Areia localizada na Rua Herculano F. Marques, Bairro Cohab, no Município de Ponte Serrada - SC

Referência: * CORTES (AA E BB) * IMAGENS MAQUETE ELETRÔNICA
Conteúdo: * ELEVAÇÕES

Proprietário: MUNICÍPIO DE PONTE SERRADA

Responsável: MAURÍCIO RENAN MENDES
ARQUITETO E URBANISTA CAU/SC A85948-6

Responsabilidade:	Data:	Área:	Prancha:
	Outubro/2021	297,06 m ²	
<input checked="" type="checkbox"/> PROJETO	Desenho:	Escala:	03 / 04
<input type="checkbox"/> EXECUÇÃO	Maurício	Indicada	