

**ESTADO DE SANTA CATARINA  
MUNICÍPIO DE PONTE SERRADA**

CNPJ: 82.777.236/0001-01 Telefone: (49) 3435-0600  
Endereço: Rua Madre Maria Theodora, 264 - Centro  
CEP: 89683-000 - Ponte Serrada / null

**PREGÃO PRESENCIAL**
**42/2022**
**Número Processo: 46/2022**
**Data do Processo: 12/04/2022**
**Edital de Pregão Presencial Nº 42  
Ata da Sessão Pública do Pregão Presencial**
**ATA Nº 1 - 2022**

Reuniram-se no dia 09/05/2022, as 08:30, no(a) MUNICÍPIO DE PONTE SERRADA, o(a) PREGOEIRO(a) e sua equipe de apoio, designados pelo decreto/portaria null/null como objetivo de licitação na modalidade PREGÃO PRESENCIAL tratando do Edital de Pregão Presencial Nº 2022 destinado a PREGÃO PRESENCIAL PARA REGISTRO DE PREÇO COM VALIDADE DE 12 (DOZE) MESES, PARA POSSÍVEL AQUISIÇÃO DE CONJUNTOS ESCOLARES INFANTIS, CONJUNTO COLETIVO INFANTIL, CADEIRA ESTOFADA GIRATÓRIA PRESIDENTE FRALDÁRIO/TROCADOR, ARMÁRIO ESTANTE, ARQUIVO COM QUATRO GAVETAS, ESTANTE COM 09 NICHOS ARMÁRIO COM NOVE PORTAS COLORIDAS, ESTANTE ORGANIZADORA COM OITO CAIXAS, GAVETEIRO CONFORME SOLICITAÇÃO DA SECRETÁRIA DE EDUCAÇÃO, CULTURA, ESPORTE E LAZER

Abaixo seguem os licitantes classificados e que participaram da licitação:

ESCOLARES INDUSTRIA E COMERCIO DE MOVEIS LTDA	34.832.381/0001-97
MOVESCO- INDUSTRIA E COMERCIO DE MOVEIS ESCOLARES LTDA	93.234.789/0001-26
DECIO DRUCZKOWSKI	10.487.864/0001-33
TELECOPY EQUIPAMENTOS LTDA - ME	04.303.600/0001-80
JACKSON NEIMAR PEDRASSANI ME	09.552.508/0001-77

**ITEM 1 - CONJUNTO ESCOLAR INFANTIL: CARTEIRA TRAPÉZIO: ESTRUTURA EM TUBO INDUSTRIAL SAE 1006/1020 ¾(PAREDE 1,06MM). COM TRAVESSAS EM TUBO ¾(PAREDE 0,90MM)PARA MELHOR RESISTÊNCIA A ESTRUTURA. FECHAMENTO DOS TOPOS COM PONTEIRAS PLÁSTICAS ¾ INTERNA FIXADAS ATRAVÉS DE ENCAIXE. SOLDAGEM DOS COMPONENTES QUE FORMAM A ESTRUTURA DEVERÃO SER LIGADOS ENTRE SI ATRAVÉS DE SOLDA PELO PROCESSO MIG EM TODAS AS JUNÇÕES. PROTEÇÃO DA SUPERFÍCIE COM TRATAMENTO ESPECIAL ECOLOGICAMENTE CORRETO DENOMINADO SISTEMA "NANOCERAMIC".**

Participaram deste item os licitantes abaixo selecionados mediante os critérios de classificação no artigo 4 da lei 10.520/02, com suas respectivas propostas:

Fornecedor	Credenciado	Valor Proposta Inicial	Valor Proposta Final
ESCOLARES INDUSTRIA E COMERCIO DE MOVEIS LTDA	Sim	49.900,00	47.000,00
MOVESCO- INDUSTRIA E COMERCIO DE MOVEIS	Sim	50.700,00	47.400,00
DECIO DRUCZKOWSKI	Sim	51.000,00	48.800,00
TELECOPY EQUIPAMENTOS LTDA - ME	Sim	49.900,00	47.700,00
jackson neimar pedrassani me	Sim	0,00	0,00

Nº Lance	Fornecedor	Valor do Lance (R\$)	Valor da Proposta
1	DECIO DRUCZKOWSKI	496,0000	
1	MOVESCO- INDUSTRIA E COMERCIO DE MOVEIS ESCOLARES	494,0000	
1	TELECOPY EQUIPAMENTOS LTDA - ME	490,0000	
1	ESCOLARES INDUSTRIA E COMERCIO DE MOVEIS LTDA	489,0000	
2	DECIO DRUCZKOWSKI	488,0000	
2	MOVESCO- INDUSTRIA E COMERCIO DE MOVEIS ESCOLARES	486,0000	
2	TELECOPY EQUIPAMENTOS LTDA - ME	485,0000	
2	ESCOLARES INDUSTRIA E COMERCIO DE MOVEIS LTDA	480,0000	
3	DECIO DRUCZKOWSKI	Desistiu	488,0000
3	MOVESCO- INDUSTRIA E COMERCIO DE MOVEIS ESCOLARES	479,0000	
3	TELECOPY EQUIPAMENTOS LTDA - ME	477,0000	
3	ESCOLARES INDUSTRIA E COMERCIO DE MOVEIS LTDA	475,0000	
4	MOVESCO- INDUSTRIA E COMERCIO DE MOVEIS ESCOLARES	474,0000	

4	TELECOPY EQUIPAMENTOS LTDA - ME	Desistiu	477,0000
4	ESCOLARES INDUSTRIA E COMERCIO DE MOVEIS LTDA	470,0000	
5	MOVESCO- INDUSTRIA E COMERCIO DE MOVEIS ESCOLARES	Desistiu	474,0000
5	ESCOLARES INDUSTRIA E COMERCIO DE MOVEIS LTDA	470,0000	

O licitante ESCOLARES INDUSTRIA E COMERCIO DE MOVEIS LTDA declarou que não possui condições de melhorar ainda mais sua proposta. O pregoeiro, face a essa manifestação, também por entender que as propostas ofertadas na última rodada de lances são vantajosas para o município, declara vencedor do item 1 deste pregão presencial o fornecedor ESCOLARES INDUSTRIA E COMERCIO DE MOVEIS LTDA pelo valor de R\$ 470,0000.

**ITEM 2 - CONJUNTO COLETIVO INFANTIL, COMPOSTO POR UMA MESA E QUATRO CADEIRAS: MESA COLETIVA INFANTIL: ESTRUTURA COM PÉS EM TUBO DE AÇO 1 1/2" (PAREDE 1,50MM), TRAVESSAS EM TUBO DE AÇO DE 20 X 30MM (PAREDE 1,06MM). FECHAMENTO COM PONTEIRAS INTERNAS EM POLIPROPILENO COR AMARELO. FIXAÇÃO DO TAMPO À ESTRUTURA ATRAVÉS DE 8 PARAFUSOS ¼ X 1 ¼ SEXTAVADOS. SOLDAGEM PELO PROCESSO MIG EM TODAS AS JUNÇÕES. PINTURA DAS PARTES METÁLICAS COM TINTA EPÓXI-PÓ, BRILHANTE, POLIMERIZADA EM ESTUFA, COR CINZA. TAMPO (800X800MM) LONGITUDINAIS PARA REFORÇO À TRAÇÃO. DOTADO DE 8 TORRES DE RECEPÇÃO DOS PARAFUSOS SEXTAVADOS ¼ X 1 ¼ PARA SUA FIXAÇÃO NA ESTRUTURA. ALTURA 580MM. APRESENTAR JUNTO À PROPOSTA DE PREÇOS O CERTIFICADO DE CONFORMIDADE DO SISTEMA DE GESTÃO DE QUALIDADE, EMITIDO PELA ASSOC. BRASILEIRA DE NORMAS TÉCNICAS (ABNT), RELATÓRIO DE ENSAIO SOBRE CORROSÃO E ENVELHECIMENTO POR EXPOSIÇÃO À**

**JOA SALINA, EMITIDO POR LABORATÓRIO ACREDITADO PELO INMETRO DE ACORDO COM A ABNT NBR 8094/1983 E ABNT NBR 8095/2015 (MATERIAL METÁLICO REVESTIDO E NÃO REVESTIDO – CORROSÃO POR EXPOSIÇÃO À NÉVOA SALINA E A ATMOSFERA ÚMIDA SATURADA NO MÍNIMO 1500 HORAS, QUE CONTENHA UNIÃO SOLDADA EM TUBO DE AÇO INDUSTRIAL) AVALIADA CONFORME NBR 5841/2015 E NBR ISO 4628/2015, GRAU DE EMPOLAMENTO D0 / T0 E GRAU DE ENFERRUJAMENTO RI 0 E RELATÓRIO DE ENSAIO EMITIDO POR LABORATÓRIO CREDENCIADO PELO INMETRO, DO ESFORÇO DE TRAÇÃO DE 4150KGF NA REGIÃO DA**

**SOLDA. CADEIRAS: ESTRUTURA EM TUBO 7/8 (PAREDE 1,50MM), QUATRO PÉS, SENDO DOIS EM PEÇA ÚNICA COM O ENCOSTO E DOIS EM FORMA DE PALITO. DUAS TRAVESSAS DE SUSTENTAÇÃO SOB O ASSENTO EM TUBO**

**7/8 (PAREDE 1,20MM). ABAIXO DO ASSENTO NA PARTE FRONTAL TRAVESSA EM FORMA DE ARCO PARA SUSTENTAÇÃO DO MESMO EM TUBO 7/8 (PAREDE 1,20MM). SOLDAGEM DAS PARTES METÁLICAS PELO PROCESSO MIG EM TODO PERÍMETRO DE UNIÃO, JUNÇÕES COM SUPERFÍCIE LISA E HOMOGÊNEA, SEM APRESENTAR PONTOS CORTANTES, ASPEREZAS OU ESCÓRIAS. PROTEÇÃO DA SUPERFÍCIE COM TRATAMENTO**

**ESPECIAL ANTICORROSIVO E ACABAMENTO COM TINTA EPÓXI-PÓ, HÍBRIDA E ELETROSTÁTICA COR CINZA. FECHAMENTO DE TODOS OS TOPOS DOS TUBOS COM PONTEIRAS 7/8 INJETADAS 100% POLIPROPILENO. ASSENTO (340X330MM) E ENCOSTO (330X180MM) EM RESINA PLÁSTICA DE ALTO IMPACTO, ALTO BRILHO COM CURVATURAS ANATÔMICAS E ABAS LATERAIS QUE SE ACOMODAM MELHOR À ESTRUTURA. CAVIDADES ESPECIAIS COM REBAIXO PARA FIXAÇÃO DO ASSENTO E ENCOSTO À ESTRUTURA ATRAVÉS DE REBITES DE PUXO**

**TIPO POP. ALTURA DO ASSENTO AO CHÃO 340MM E ALTURA DO ENCOSTO AO CHÃO 625MM.**

Participaram deste item os licitantes abaixo selecionados mediante os critérios de classificação no artigo 4 da lei 10.520/02, com suas respectivas propostas:

Fornecedor	Credenciado	Valor Proposta Inicial	Valor Proposta Final
ESCOLARES INDUSTRIA E COMERCIO DE MOVEIS LTDA	Sim	49.320,00	47.040,00
MOVESCO- INDUSTRIA E COMERCIO DE MOVEIS	Sim	49.050,00	46.800,00
DECIO DRUCZKOWSKI	Sim	48.300,00	47.220,00
TELECOPY EQUIPAMENTOS LTDA - ME	Sim	34.500,00	34.500,00
jackson neimar pedrassani me	Sim	0,00	0,00

Nº Lance	Fornecedor	Valor do Lance (R\$)	Valor da Proposta
1	ESCOLARES INDUSTRIA E COMERCIO DE MOVEIS LTDA	1.609,0000	
1	MOVESCO- INDUSTRIA E COMERCIO DE MOVEIS ESCOLARES	1.605,0000	
1	DECIO DRUCZKOWSKI	1.600,0000	
2	ESCOLARES INDUSTRIA E COMERCIO DE MOVEIS LTDA	1.595,0000	
2	MOVESCO- INDUSTRIA E COMERCIO DE MOVEIS ESCOLARES	1.593,0000	
2	DECIO DRUCZKOWSKI	1.590,0000	
3	ESCOLARES INDUSTRIA E COMERCIO DE MOVEIS LTDA	1.589,0000	

3	MOVESCO- INDUSTRIA E COMERCIO DE MOVEIS ESCOLARES	1.586,0000	
3	DECIO DRUCZKOWSKI	1.585,0000	
4	ESCOLARES INDUSTRIA E COMERCIO DE MOVEIS LTDA	1.584,0000	
4	MOVESCO- INDUSTRIA E COMERCIO DE MOVEIS ESCOLARES	1.582,0000	
4	DECIO DRUCZKOWSKI	1.580,0000	
5	ESCOLARES INDUSTRIA E COMERCIO DE MOVEIS LTDA	1.579,0000	
5	MOVESCO- INDUSTRIA E COMERCIO DE MOVEIS ESCOLARES	1.575,0000	
5	DECIO DRUCZKOWSKI	1.574,0000	
6	ESCOLARES INDUSTRIA E COMERCIO DE MOVEIS LTDA	1.570,0000	
6	MOVESCO- INDUSTRIA E COMERCIO DE MOVEIS ESCOLARES	1.569,0000	
6	DECIO DRUCZKOWSKI	Desistiu	1.574,0000
7	ESCOLARES INDUSTRIA E COMERCIO DE MOVEIS LTDA	1.568,0000	
7	MOVESCO- INDUSTRIA E COMERCIO DE MOVEIS ESCOLARES	1.566,0000	
8	ESCOLARES INDUSTRIA E COMERCIO DE MOVEIS LTDA	Desistiu	1.568,0000
8	MOVESCO- INDUSTRIA E COMERCIO DE MOVEIS ESCOLARES	1.560,0000	
9	MOVESCO- INDUSTRIA E COMERCIO DE MOVEIS ESCOLARES	1.560,0000	

O licitante MOVESCO- INDUSTRIA E COMERCIO DE MOVEIS ESCOLARES LTDA declarou que não possui condições de melhorar ainda mais sua proposta. O pregoeiro, face a essa manifestação, também por entender que as propostas ofertadas na última rodada de lances são vantajosas para o município, declara vencedor do item 2 deste pregão presencial o fornecedor MOVESCO- INDUSTRIA E COMERCIO DE MOVEIS ESCOLARES LTDA pelo valor de R\$ 1560,0000.

**ITEM 3 - CADEIRA ESTOFADA GIRATÓRIA PRESIDENTE: BASE GIRATÓRIA EM POLIPROPILENO DE 5 HASTES COM RODÍZIOS. COLUNA A GÁS EM TUBO DE AÇO COM ACABAMENTO EM PINTURA EPÓXI-PÓ COR PRETO. REGULAGEM DE ALTURA. APOIA BRAÇOS EM AÇO COM ACABAMENTO EM POLIPROPILENO. APOIO DE BRAÇO EM POLIPROPILENO. REGULAGEM VERTICAL DO APOIO EM ATÉ 8 POSIÇÕES DE AJUSTE. ASSENTO (480X455MM) E ENCOSTO(620X470MM) EM POLIPROPILENO RECEBENDO ALMOFADA EM ESPUMA INJETADA REVESTIDO EM TECIDO. O ASSENTO E ENCOSTO SÃO INTERLIGADOS ATRAVÉS DE**

Participaram deste item os licitantes abaixo selecionados mediante os critérios de classificação no artigo 4 da lei 10.520/02, com suas respectivas propostas:

Fornecedor	Credenciado	Valor Proposta Inicial	Valor Proposta Final
ESCOLARES INDUSTRIA E COMERCIO DE MOVEIS LTDA	Sim	6.920,00	4.960,00
MOVESCO- INDUSTRIA E COMERCIO DE MOVEIS	Sim	7.036,00	4.760,00
DECIO DRUCZKOWSKI	Sim	0,00	0,00
TELECOPY EQUIPAMENTOS LTDA - ME	Sim	5.160,00	4.740,00
Jackson neimar pedrassani me	Sim	0,00	0,00

Nº Lance	Fornecedor	Valor do Lance (R\$)	Valor da Proposta
1	MOVESCO- INDUSTRIA E COMERCIO DE MOVEIS ESCOLARES	1.285,0000	
1	ESCOLARES INDUSTRIA E COMERCIO DE MOVEIS LTDA	1.280,0000	
1	TELECOPY EQUIPAMENTOS LTDA - ME	1.278,0000	
2	MOVESCO- INDUSTRIA E COMERCIO DE MOVEIS ESCOLARES	1.277,0000	
2	ESCOLARES INDUSTRIA E COMERCIO DE MOVEIS LTDA	1.270,0000	
2	TELECOPY EQUIPAMENTOS LTDA - ME	1.265,0000	
3	MOVESCO- INDUSTRIA E COMERCIO DE MOVEIS ESCOLARES	1.260,0000	
3	ESCOLARES INDUSTRIA E COMERCIO DE MOVEIS LTDA	1.255,0000	
3	TELECOPY EQUIPAMENTOS LTDA - ME	1.250,0000	
4	MOVESCO- INDUSTRIA E COMERCIO DE MOVEIS ESCOLARES	1.248,0000	
4	ESCOLARES INDUSTRIA E COMERCIO DE MOVEIS LTDA	1.240,0000	
4	TELECOPY EQUIPAMENTOS LTDA - ME	1.235,0000	
5	MOVESCO- INDUSTRIA E COMERCIO DE MOVEIS ESCOLARES	1.233,0000	
5	ESCOLARES INDUSTRIA E COMERCIO DE MOVEIS LTDA	Desistiu	1.240,0000
5	TELECOPY EQUIPAMENTOS LTDA - ME	1.230,0000	
6	MOVESCO- INDUSTRIA E COMERCIO DE MOVEIS ESCOLARES	1.220,0000	
6	TELECOPY EQUIPAMENTOS LTDA - ME	1.215,0000	

*(Handwritten signatures and marks on the right side of the page)*

7	MOVESCO- INDUSTRIA E COMERCIO DE MOVEIS ESCOLARES	1.200,0000	
7	TELECOPY EQUIPAMENTOS LTDA - ME	1.195,0000	
8	MOVESCO- INDUSTRIA E COMERCIO DE MOVEIS ESCOLARES	1.190,0000	
8	TELECOPY EQUIPAMENTOS LTDA - ME	1.185,0000	
9	MOVESCO- INDUSTRIA E COMERCIO DE MOVEIS ESCOLARES	Desistiu	1.190,0000
9	TELECOPY EQUIPAMENTOS LTDA - ME	1.185,0000	

O licitante TELECOPY EQUIPAMENTOS LTDA - ME declarou que não possui condições de melhorar ainda mais sua proposta. O pregoeiro, face a essa manifestação, também por entender que as propostas ofertadas na última rodada de lances são vantajosas para o município, declara vencedor do item 3 deste pregão presencial o fornecedor TELECOPY EQUIPAMENTOS LTDA - ME pelo valor de R\$ 1185,0000.

**ITEM 4 - FRALDÁRIO/TROCADOR: EM MDP DE 15MM TEXTURA. O MÓVEL É SUBDIVIDIDO EM PRATELEIRAS EM NÚMERO DE SEIS NAS DIMENSÕES 400X260X600MM CADA, UMA PORTA COM ABERTURA SUPERIOR CONTENDO DUAS DOBRADIÇAS NA PARTE INFERIOR E UM FECHO ROLETE NA PARTE SUPERIOR PARA TRAVAMENTO E UM PUXADOR DE METAL TIPO ALÇA. NA PARTE INTERNE CONTÉM UM CESTO EM ARAME MACIÇO 3/16MM COM PINTURA EPÓXI-PÓ. BORDAS COM ACABAMENTO EM PERFIL DE PVC. CONTÉM UM COLCHÃO, MEDIDAS 1240X600MM, QUE SE ENCAIXA SOB REBAIXO DAS DUAS LATERAIS DO TR**

Participaram deste item os licitantes abaixo selecionados mediante os critérios de classificação no artigo 4 da lei 10.520/02, com suas respectivas propostas:

Fornecedor	Credenciado	Valor Proposta Inicial	Valor Proposta Final
ESCOLARES INDUSTRIA E COMERCIO DE MOVEIS LTDA	Sim	10.632,00	10.632,00
MOVESCO- INDUSTRIA E COMERCIO DE MOVEIS	Sim	10.572,00	10.572,00
DECIO DRUCZKOWSKI	Sim	10.500,00	9.294,00
TELECOPY EQUIPAMENTOS LTDA - ME	Sim	9.300,00	9.240,00
jackson neimar pedrassani me	Sim	9.600,00	9.234,00

Nº Lance	Fornecedor	Valor do Lance (R\$)	Valor da Proposta
1	DECIO DRUCZKOWSKI	1.549,0000	
1	jackson neimar pedrassani me	1.545,0000	
1	TELECOPY EQUIPAMENTOS LTDA - ME	1.540,0000	
2	DECIO DRUCZKOWSKI	Desistiu	1.549,0000
2	jackson neimar pedrassani me	1.539,0000	
2	TELECOPY EQUIPAMENTOS LTDA - ME	Desistiu	1.540,0000
3	jackson neimar pedrassani me	1.539,0000	

O licitante jackson neimar pedrassani me declarou que não possui condições de melhorar ainda mais sua proposta. O pregoeiro face a essa manifestação, também por entender que as propostas ofertadas na última rodada de lances são vantajosas para o município declara vencedor do item 4 deste pregão presencial o fornecedor jackson neimar pedrassani me pelo valor de R\$ 1539,0000.

**ITEM 5 - ARMÁRIO ESTANTE: CONFECCIONADO EM MDP DE 15 MM REVESTIDO EM MELAMÍNICO DE BAIXA PRESSÃO, ACABAMENTO DAS BORDAS EM PERFIL PVC. NA PARTE SUPERIOR DO ARMÁRIO VÃOS COM TRÊS DIVISÓRIAS DEFINIDAS POR DUAS PRATELEIRAS. DIMENSÕES APROXIMADAS: 1600X1000X420 MM. APRESENTAR JUNTO À PROPOSTA DE PREÇOS O CERTIFICADO DE CONFORMIDADE DO SISTEMA DE GESTÃO DE QUALIDADE, EMITIDO PELA ASSOC. BRASILEIRA DE NORMAS TÉCNICAS (ABNT) E CERTIFICADO DE CADEIA DE CUSTÓDIA PARA PRODUTOS DE MADEIRA (FSC), EMITIDO POR CERTIFI**

Participaram deste item os licitantes abaixo selecionados mediante os critérios de classificação no artigo 4 da lei 10.520/02, com suas respectivas propostas:

Fornecedor	Credenciado	Valor Proposta Inicial	Valor Proposta Final
ESCOLARES INDUSTRIA E COMERCIO DE MOVEIS LTDA	Sim	5.412,00	5.412,00
MOVESCO- INDUSTRIA E COMERCIO DE MOVEIS	Sim	5.352,00	5.310,00
DECIO DRUCZKOWSKI	Sim	5.370,00	5.316,00
TELECOPY EQUIPAMENTOS LTDA - ME	Sim	5.220,00	5.220,00
jackson neimar pedrassani me	Sim	4.050,00	4.050,00

Nº Lance	Fornecedor	Valor do Lance (R\$)	Valor da Proposta
1	ESCOLARES INDUSTRIA E COMERCIO DE MOVEIS LTDA	Desistiu	902,0000

1	DECIO DRUCZKOWSKI	891,0000	
1	MOVESCO- INDUSTRIA E COMERCIO DE MOVEIS ESCOLARES	890,0000	
2	DECIO DRUCZKOWSKI	889,0000	
2	MOVESCO- INDUSTRIA E COMERCIO DE MOVEIS ESCOLARES	887,0000	
3	DECIO DRUCZKOWSKI	886,0000	
3	MOVESCO- INDUSTRIA E COMERCIO DE MOVEIS ESCOLARES	885,0000	
4	DECIO DRUCZKOWSKI	Desistiu	886,0000
4	MOVESCO- INDUSTRIA E COMERCIO DE MOVEIS ESCOLARES	885,0000	

O licitante MOVESCO- INDUSTRIA E COMERCIO DE MOVEIS ESCOLARES LTDA declarou que não possui condições de melhorar ainda mais sua proposta. O pregoeiro, face a essa manifestação, também por entender que as propostas ofertadas na última rodada de lances são vantajosas para o município, declara vencedor do item 5 deste pregão presencial o fornecedor MOVESCO- INDUSTRIA E COMERCIO DE MOVEIS ESCOLARES LTDA pelo valor de R\$ 885,0000.

**ITEM 6 - ARQUIVO COM QUATRO GAVETAS: MÓVEL COMPOSTO POR QUATRO GAVETAS PARA PASTA SUSPENSA, FUNDO EM DURATREE. CONFECCIONADO EM MDP DE 18MM REVESTIDO EM MELAMÍNICO DE BAIXA PRESSÃO. BORDAS EM PERFIL PVC. DIMENSÕES APROXIMADAS: 1380X470X450MM (AXLXP). APRESENTAR JUNTO À PROPOSTA DE PREÇOS O CERTIFICADO DE CONFORMIDADE DO SISTEMA DE GESTÃO DE QUALIDADE, EMITIDO PELA ASSOC. BRASILEIRA DE NORMAS TÉCNICAS (ABNT) E CERTIFICADO DE CADEIA DE CUSTÓDIA PARA PRODUTOS DE MADEIRA (FSC), EMITIDO POR CERTIFICADOR RECON**

Participaram deste item os licitantes abaixo selecionados mediante os critérios de classificação no artigo 4 da lei 10.520/02, com suas respectivas propostas:

Fornecedor	Credenciado	Valor Proposta Inicial	Valor Proposta Final
ESCOLARES INDUSTRIA E COMERCIO DE MOVEIS LTDA	Sim	7.440,00	7.352,00
MOVESCO- INDUSTRIA E COMERCIO DE MOVEIS	Sim	7.384,00	7.344,00
DECIO DRUCZKOWSKI	Sim	7.440,00	7.376,00
TELECOPY EQUIPAMENTOS LTDA - ME	Sim	6.960,00	6.960,00
jackson neimar pedrassani me	Sim	5.600,00	5.600,00

Nº Lance	Fornecedor	Valor do Lance (R\$)	Valor da Proposta
1	DECIO DRUCZKOWSKI	922,0000	
1	ESCOLARES INDUSTRIA E COMERCIO DE MOVEIS LTDA	921,0000	
1	MOVESCO- INDUSTRIA E COMERCIO DE MOVEIS ESCOLARES	920,0000	
2	DECIO DRUCZKOWSKI	Desistiu	922,0000
2	ESCOLARES INDUSTRIA E COMERCIO DE MOVEIS LTDA	919,0000	
2	MOVESCO- INDUSTRIA E COMERCIO DE MOVEIS ESCOLARES	918,0000	
3	ESCOLARES INDUSTRIA E COMERCIO DE MOVEIS LTDA	Desistiu	919,0000
3	MOVESCO- INDUSTRIA E COMERCIO DE MOVEIS ESCOLARES	918,0000	

O licitante MOVESCO- INDUSTRIA E COMERCIO DE MOVEIS ESCOLARES LTDA declarou que não possui condições de melhorar ainda mais sua proposta. O pregoeiro, face a essa manifestação, também por entender que as propostas ofertadas na última rodada de lances são vantajosas para o município, declara vencedor do item 6 deste pregão presencial o fornecedor MOVESCO- INDUSTRIA E COMERCIO DE MOVEIS ESCOLARES LTDA pelo valor de R\$ 918,0000.

**ITEM 7 - ESTANTE COM 09 NICHOS: MÓVEL COMPOSTO POR 9 NICHOS ABERTOS. CONFECCIONADO EM MDF 15 MM EM MELAMÍNICO BRANCO. DIMENSÕES: 1270 MM (A) X 1200 MM (L) X 450 MM (P). QUATRO PÉS EM TUBO DE AÇO 1 1/4 (PAREDE 1,20MM) ACABAMENTO COM PINTURA NA COR CINZA E PONTEIRAS INTERNAS NA COR PRETO. PÉS SOLDADOS EM CHAPA DE AÇO MEDIDAS 100X50 MM FIXADOS À BASE DA ESTANTE POR 04 PARAFUSOS ATARRAXANTES 4.8X16. APRESENTAR JUNTO À PROPOSTA DE PREÇOS O CERTIFICADO DE CONFORMIDADE DO SISTEMA DE GESTÃO DE QUALIDADE, EMITIDO**

Participaram deste item os licitantes abaixo selecionados mediante os critérios de classificação no artigo 4 da lei 10.520/02, com suas respectivas propostas:

Fornecedor	Credenciado	Valor Proposta Inicial	Valor Proposta Final
ESCOLARES INDUSTRIA E COMERCIO DE MOVEIS LTDA	Sim	13.260,00	13.260,00
MOVESCO- INDUSTRIA E COMERCIO DE MOVEIS	Sim	13.125,00	13.035,00
DECIO DRUCZKOWSKI	Sim	13.200,00	12.900,00
TELECOPY EQUIPAMENTOS LTDA - ME	Sim	12.450,00	12.450,00

Fornecedor	Credenciado	Valor Proposta Inicial	Valor Proposta Final
jackson neimar pedrassani me	Sim	9.900,00	9.900,00

Nº Lance	Fornecedor	Valor do Lance (R\$)	Valor da Proposta
1	ESCOLARES INDUSTRIA E COMERCIO DE MOVEIS LTDA	Desistiu	884,0000
1	DECIO DRUCZKOWSKI	873,0000	
1	MOVESCO- INDUSTRIA E COMERCIO DE MOVEIS ESCOLARES	872,0000	
2	DECIO DRUCZKOWSKI	870,0000	
2	MOVESCO- INDUSTRIA E COMERCIO DE MOVEIS ESCOLARES	869,0000	
3	DECIO DRUCZKOWSKI	868,0000	
3	MOVESCO- INDUSTRIA E COMERCIO DE MOVEIS ESCOLARES	Desistiu	869,0000
4	DECIO DRUCZKOWSKI	860,0000	
5	DECIO DRUCZKOWSKI	860,0000	

O licitante DECIO DRUCZKOWSKI declarou que não possui condições de melhorar ainda mais sua proposta. O pregoeiro, face a essa manifestação, também por entender que as propostas ofertadas na última rodada de lances são vantajosas para o município declara vencedor do item 7 deste pregão presencial o fornecedor DECIO DRUCZKOWSKI pelo valor de R\$ 860,0000.

**ITEM 8 - ARMÁRIO COM NOVE PORTAS COLORIDAS: ESTRUTURA EM MDF 15 MM REVESTIDO EM MELAMÍNICO LANCELO. COM 9 PORTAS REVESTIDAS EM MELAMÍNICO TEXTURA COLORIDO E PUXADORES. DIMENSÕES: 1270 MM (A) X 1200 MM (L) X 450 MM (P). QUATRO PÉS EM TUBO DE AÇO 1 1/4 (PAREDE 1,20 MM), ACABAMENTO COM PINTURA NA COR CINZA E PONTEIRAS INTERNAS NA COR PRETO. PÉS SOLDADOS EM CHAPA DE AÇO MEDIDAS 100X50 MM FIXADOS À BASE DA ESTANTE POR 04 PARAFUSOS ATARRAXANTES 4.8X16. APRESENTAR JUNTO À PROPOSTA DE PREÇOS O CERTIFICADO DE CONF**

Participaram deste item os licitantes abaixo selecionados mediante os critérios de classificação no artigo 4 da lei 10.520/02, com suas respectivas propostas:

Fornecedor	Credenciado	Valor Proposta Inicial	Valor Proposta Final
ESCOLARES INDUSTRIA E COMERCIO DE MOVEIS LTDA	Sim	21.000,00	21.000,00
MOVESCO- INDUSTRIA E COMERCIO DE MOVEIS	Sim	20.940,00	20.820,00
DECIO DRUCZKOWSKI	Sim	21.000,00	20.700,00
TELECOPY EQUIPAMENTOS LTDA - ME	Sim	20.250,00	20.250,00
jackson neimar pedrassani me	Sim	15.750,00	15.750,00

Nº Lance	Fornecedor	Valor do Lance (R\$)	Valor da Proposta
1	DECIO DRUCZKOWSKI	1.390,0000	
1	ESCOLARES INDUSTRIA E COMERCIO DE MOVEIS LTDA	Desistiu	1.400,0000
1	MOVESCO- INDUSTRIA E COMERCIO DE MOVEIS ESCOLARES	1.388,0000	
2	DECIO DRUCZKOWSKI	1.380,0000	
2	MOVESCO- INDUSTRIA E COMERCIO DE MOVEIS ESCOLARES	Desistiu	1.388,0000
3	DECIO DRUCZKOWSKI	1.380,0000	

O licitante DECIO DRUCZKOWSKI declarou que não possui condições de melhorar ainda mais sua proposta. O pregoeiro, face a essa manifestação, também por entender que as propostas ofertadas na última rodada de lances são vantajosas para o município declara vencedor do item 8 deste pregão presencial o fornecedor DECIO DRUCZKOWSKI pelo valor de R\$ 1380,0000.

**ITEM 9 - ESTANTE ORGANIZADORA COM OITO CAIXAS: ESTRUTURA EM MDF 15MM COR BRANCO TEXTURA. ACABAMENTO DAS BORDAS COM LÂMINA COR BRANCO. OITO NICHOS ABERTOS PARA ACOMODAÇÃO DE CAIXA PLÁSTICA TAMANHO 19,8 LITROS. PÉS EM TUBO DE AÇO 1 1/4 (PAREDE 1,20MM) COM PONTEIRAS INTERNAS E ACABAMENTO COM PINTURA COR CINZA. DIMENSÕES: 1455MM (A) X 910MM (L) X 360MM (P). APRESENTAR JUNTO À PROPOSTA DE PREÇOS O CERTIFICADO DE CONFORMIDADE DO SISTEMA DE GESTÃO DE QUALIDADE, EMITIDO PELA ASSOC. BRASILEIRA DE NORMAS TÉCNICAS (A**

Participaram deste item os licitantes abaixo selecionados mediante os critérios de classificação no artigo 4 da lei 10.520/02, com suas respectivas propostas:

Fornecedor	Credenciado	Valor Proposta Inicial	Valor Proposta Final
ESCOLARES INDUSTRIA E COMERCIO DE MOVEIS LTDA	Sim	0,00	0,00
MOVESCO- INDUSTRIA E COMERCIO DE MOVEIS	Sim	14.580,00	14.490,00

Fornecedor	Credenciado	Valor Proposta Inicial	Valor Proposta Final
DECIO DRUCZKOWSKI	Sim	14.700,00	14.475,00
TELECOPY EQUIPAMENTOS LTDA - ME	Sim	13.950,00	13.950,00
jackson neimar pedrassani me	Sim	11.025,00	11.025,00

Nº Lance	Fornecedor	Valor do Lance (R\$)	Valor da Proposta
1	DECIO DRUCZKOWSKI	970,0000	
1	MOVESCO- INDUSTRIA E COMERCIO DE MOVEIS ESCOLARES	968,0000	
2	DECIO DRUCZKOWSKI	967,0000	
2	MOVESCO- INDUSTRIA E COMERCIO DE MOVEIS ESCOLARES	966,0000	
3	DECIO DRUCZKOWSKI	965,0000	
3	MOVESCO- INDUSTRIA E COMERCIO DE MOVEIS ESCOLARES	Desistiu	966,0000
4	DECIO DRUCZKOWSKI	965,0000	

O licitante DECIO DRUCZKOWSKI declarou que não possui condições de melhorar ainda mais sua proposta. O pregoeiro, face a essa manifestação, também por entender que as propostas ofertadas na última rodada de lances são vantajosas para o município declara vencedor do item 9 deste pregão presencial o fornecedor DECIO DRUCZKOWSKI pelo valor de R\$ 965,0000.

**ITEM 10 - GAVETEIRO: CONFECCIONADO EM MDP MELAMÍNICO NA COR OVO/BRANCO COM PUXADOR, COM 2 GAVETAS. APRESENTAR JUNTO À PROPOSTA DE PREÇOS O CERTIFICADO DE CONFORMIDADE DO SISTEMA DE GESTÃO DE QUALIDADE, EMITIDO PELA ASSOC. BRASILEIRA DE NORMAS TÉCNICAS (ABNT) E CERTIFICADO DE CADEIA DE CUSTÓDIA PARA PRODUTOS DE MADEIRA (FSC), EMITIDO POR CERTIFICADOR RECONHECIDO NACIONAL OU INTERNACIONALMENTE EM NOME DO FABRICANTE DO MOBILIÁRIO.**

Participaram deste item os licitantes abaixo selecionados mediante os critérios de classificação no artigo 4 da lei 10.520/02, com suas respectivas propostas:

Fornecedor	Credenciado	Valor Proposta Inicial	Valor Proposta Final
ESCOLARES INDUSTRIA E COMERCIO DE MOVEIS LTDA	Sim	0,00	0,00
MOVESCO- INDUSTRIA E COMERCIO DE MOVEIS	Sim	1.588,00	1.588,00
DECIO DRUCZKOWSKI	Sim	0,00	0,00
TELECOPY EQUIPAMENTOS LTDA - ME	Sim	1.560,00	1.560,00
jackson neimar pedrassani me	Sim	1.200,00	1.200,00

Nº Lance	Fornecedor	Valor do Lance (R\$)	Valor da Proposta
1	MOVESCO- INDUSTRIA E COMERCIO DE MOVEIS ESCOLARES	397,0000	

O licitante MOVESCO- INDUSTRIA E COMERCIO DE MOVEIS ESCOLARES LTDA declarou que não possui condições de melhorar ainda mais sua proposta. O pregoeiro, face a essa manifestação, também por entender que as propostas ofertadas na última rodada de lances são vantajosas para o município, declara vencedor do item 10 deste pregão presencial o fornecedor MOVESCO- INDUSTRIA E COMERCIO DE MOVEIS ESCOLARES LTDA pelo valor de R\$ 397,0000.

**Assinatura do(a) pregoeiro(a) e dos membros da comissão que estiveram presentes.**

VIVIAN GIZELE MARCOLAN  
MEMBRO

PATRICIA GUIMARÃES  
MEMBRO

JANICE DE FATIMA FARIAS  
MEMBRO

YAKO KAINÃ RODRIGUES DE LIMA  
PREGOEIRO

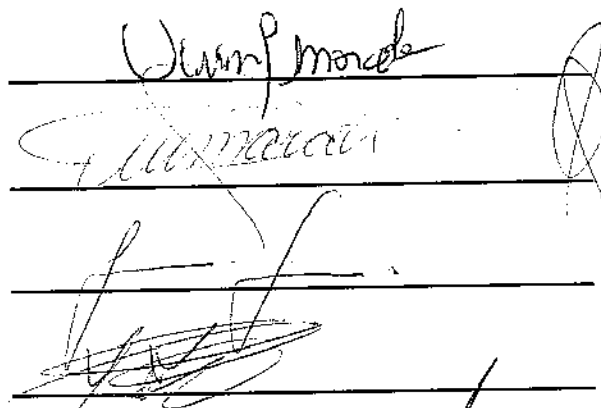

**Assinatura dos representantes das empresas que estiveram presentes na sessão de julgamento:**

EDISON SCHNEIDER BUNDRICH  
(MOVESCO- INDUSTRIA E COMERCIO DE MOVEIS ESCOLARES LTDA)

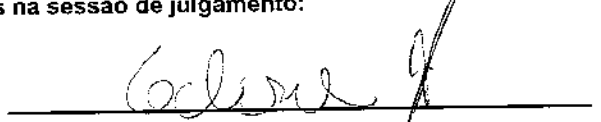

Assinatura dos representantes das empresas que estiveram presentes na sessão de julgamento:

ROGES RENAN MULLER  
(ESCOLARES INDUSTRIA E COMERCIO DE MOVEIS LTDA)

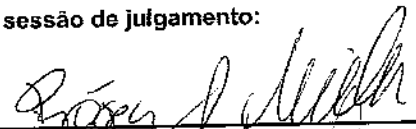
  
\_\_\_\_\_

FERNANDO ANDRELAHR  
(JACKSON NEIMAR PEDRASSANI ME)

  
\_\_\_\_\_

LUIZ FLACH  
(TELECOPY EQUIPAMENTOS LTDA - ME)

  
\_\_\_\_\_

DECIO DRUCZKOWSKI  
(DECIO DRUCZKOWSKI)

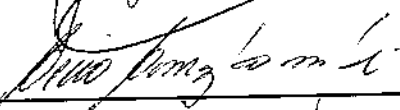
  
\_\_\_\_\_





**MUNICÍPIO DE PONTE SERRADA**

CNPJ: 82.777.236/0001-01 Telefone: 49 3435-6000

Rua Madre Maria Theodora

C.E.P.: 89683-000 - Ponte Serrada

Pregão presencial  
Nº.: 42/2022 - PR

Processo Administrativo: 46/2022

Processo Licitatório: 46/2022

Data do Processo: 12/04/2022

Folha: 1/12

**Fornecedor: Decio Druzckowski - ME**

Endereço: Av. Manoel Ribas, 511 - Bairro: Industrial

Cidade: Rio Azul UF: PR CEP: 84560-000

CNPJ: 10.487.864/0001-33

Inscrição Estadual: 9050433312

Telefone: 4234631492 Enquadro como MPE: Sim MPE Local/Regional: Não

Item	Quantidade	Unid.	Especificação do Material	Preço Máximo	Marca	Descot.	Preço Unitário	Preço Total
1	100,00	UND	CONJUNTO ESCOLAR INFANTIL: Carteira trapézio: Estrutura em tubo industrial SAE 1006/1020 ¼(parede 1,06mm). Com travessas em tubo ¼(parede 0,90mm)para melhor resistência à estrutura. Fechamento dos topos com ponteiros plásticos ¼ interna fixadas através de encaixe. Soldagem dos componentes que formam a estrutura deverão ser ligados entre si através de solda pelo processo MIG em todas as junções. Proteção da superfície com tratamento especial ecologicamente correto denominado sistema "nanoceramic". - Especificação: CONJUNTO ESCOLAR INFANTIL: Carteira trapézio: Estrutura em tubo industrial SAE 1006/1020 ¼(parede 1,06mm). Com travessas em tubo ¼(parede 0,90mm)para melhor resistência à estrutura. Fechamento dos topos com ponteiros plásticos ¼ interna fixadas através de encaixe. Soldagem dos componentes que formam a estrutura deverão ser ligados entre si através de solda pelo processo MIG em todas as junções. Proteção da superfície com tratamento especial ecologicamente correto denominado sistema "nanoceramic".	0,00	Movebrink/Decio I	0,0000	510,00	51.000,00

Rio Azul, 6 de Maio de 2022.

CNPJ 10.487.864/0001-33

DECIO DRUZCKOWSKI - ME

Av. Manoel Ribas, 511 - B. Industrial  
CEP 84.560-000 - Rio Azul - PRDecio Druzckowski  
Proprietário

MUNICÍPIO DE PONTE SERRADA

Telefone: 49 3435-6000

CNPJ: 82.777.236/0001-01

Rua Madre Maria Theodora

C.E.P.: 89683-000 - Ponte Serrada

Pregão presencial  
Nº.: 42/2022 - PR

Processo Administrativo: 46/2022

Processo Licitatório: 46/2022

Data do Processo: 12/04/2022

Folha: 2/12

Fornecedor: Decio Druczkowski - MIE

Endereço: Av. Manoel Ribas, 511 - Bairro: Industrial

Cidade: Rio Azul UF: PR CEP: 84560-000

CNPJ: 10.487.864/0001-33

Inscrição Estadual: 9050433312

Telefone: 4234631492 Enquadrado como MPE: Sim MPE Local/Regional: Não

Item	Quantidade	Unid.	Especificação do Material	Preço Máximo	Marca	Desccto.	Preço Unitário	Preço Total
------	------------	-------	---------------------------	--------------	-------	----------	----------------	-------------

2	30.00	UND	CONJUNTO COLETIVO INFANTIL, COMPOSTO POR UMA MESA E QUATRO CADEIRAS, Mesa coletiva infantil: Estrutura com pés em tubo de aço 1 1/2" (parede 1,50mm), travessas em tubo de aço de 20 x 30mm (parede 1,06mm). Fechamento com ponteiros internos em polipropileno cor amarelo. Fixação do tampo à estrutura através de 8 parafusos 1/4 x 1 1/4 sextavados. Soldagem pelo processo MIG em todas as junções. Pintura das partes metálicas com tinta epóxi-pó, brilhante, polimerizada em estufa, cor cinza. Tampo (800x800mm) longitudinais para reforço à tração. Dotado de 8 torres de recepção dos parafusos sextavados 1/4 x 1 1/4 para sua fixação na estrutura. Altura 580mm. Apresentar junto à proposta de preços o Certificado de Conformidade do Sistema de Gestão de Qualidade, emitido pela Assoc. Brasileira de Normas Técnicas (ABNT), Relatório de ensaio sobre corrosão e envelhecimento por exposição à névoa salina, emitido por laboratório acreditado pelo INMETRO de acordo com a ABNT NBR 8094/1983 e ABNT NBR 8095/2015 (material metálico revestido e não revestido - corrosão por exposição à névoa salina e a atmosfera úmida saturada no mínimo 1500 horas, que contenha umidade em tubo de aço industrial) avaliada conforme NBR 5841/2015 e NBR ISO 4628/2015, grau de empolamento 0/10 e grau de enferrujamento R10 e Relatório de ensaio emitido por laboratório credenciado pelo INMETRO, do esforço de tração de 4150kgf na região dasoldas. Cadeiras: Estrutura em tubo 7/8 (parede 1,50mm), quatro pés, sendo dois em peça única com o encosto e dois em forma de palito. Duas travessas de sustentação sob o assento em tubo 7/8 (parede 1,20mm). Abaixo do assento na parte frontal travessa em forma de arco parasustentação do mesmo em tubo 7/8 (parede 1,20mm). Soldagem das partes metálicas pelo processo MIG em todo perímetro de união, junções com superfície	0,00	Movebrink/Decio I	0,0000	1.610,00	48.300,00
---	-------	-----	---------------------------------------------------------------------------------------------------------------------------------------------------------------------------------------------------------------------------------------------------------------------------------------------------------------------------------------------------------------------------------------------------------------------------------------------------------------------------------------------------------------------------------------------------------------------------------------------------------------------------------------------------------------------------------------------------------------------------------------------------------------------------------------------------------------------------------------------------------------------------------------------------------------------------------------------------------------------------------------------------------------------------------------------------------------------------------------------------------------------------------------------------------------------------------------------------------------------------------------------------------------------------------------------------------------------------------------------------------------------------------------------------------------------------------------------------------------------------------------------------------------------------------------------------------------------------------------------------------------------------------------------------------------------------------------------------------------------------------------------------------------------------------------------------------------------------------------------------------------------------------------------------------	------	-------------------	--------	----------	-----------

CNPJ 10.487.864/0001-33

DECIO DRUCZKOWSKI - ME

Av. Manoel Ribas, 511 - B. Industrial  
CEP 84.560-000 - Rio Azul - PR

Rio Azul, 6 de Maio de 2022

Decio Druczkowski  
Proprietário

**MUNICÍPIO DE PONTE SERRADA**

Telefone: 49 3435-6000

CNPJ: 82.777.236/0001-01

Rua Madre Maria Theodora

C.E.P.: 89683-000 - Ponte Serrada

**Pregão presencial**  
Nº.: 42/2022 - PR

Processo Administrativo: 46/2022

Processo Licitatório: 46/2022

Data do Processo: 12/04/2022

Folha: 3/12

Fornecedor: **Decio Druzkowski - ME**

Endereço: Av. Manoel Ribas, 511 - Bairro. Industrial

Cidade: Rio Azul UF: PR CEP: 84560-000

CNPJ: 10.487.864/0001-33

Inscrição Estadual: 9050433312

Telefone: 4234631492

Enquadrado como MPE: Sim MPE Local/Regional: Não

Item	Quantidade	Unid.	Especificação do Material	Preço Máximo	Marca	Descto.	Preço Unitário	Preço Total
------	------------	-------	---------------------------	--------------	-------	---------	----------------	-------------

lisa e homogênea, sem apresentar pontos cortantes, asperezas ou escórias. Proteção da superfície com tratamento especial anticorrosivo e acabamento com tinta epóxi-pó, híbrida e eletrostática cor cinza. Fechamento de todos os topos dos tubos com ponteiros 7/8 injetadas 100% polipropileno. Assento (340x330mm) e encosto (330x180mm) em resina plástica de alto impacto, alto brilho com curvaturas anatômicas e abas laterais que se acomodam melhor à estrutura. Cavidades especiais com rebordo para fixação do assento e encosto à estrutura através de rebites de repuxolipo POP. Altura do assento ao chão 340mm e altura do encosto ao chão 625mm. - Especificação: CONJUNTO COLETIVO INFANTIL, COMPOSTO POR UMA MESA E QUATRO CADEIRAS; Mesa coletiva infantil: Estrutura com pés em tubo de aço 1 1/2" (parede 1,50mm), travessas em tubo de aço de 20 x 30mm (parede 1,06mm). Fechamento com ponteiros internos em polipropileno cor amarelo. Fixação do tampo à estrutura através de 8 parafusos 3/4 x 1 1/4 sextavados. Soldagem pelo processo MIG em todas as junções. Pintura das partes metálicas com tinta epóxi-pó, brilhante, polimerizada em estufa, cor cinza. Tampo (800x800mm) longitudinal para reforço à tração. Dotado de 8 torres de recepção dos parafusos sextavados 3/4 x 1 1/4 para sua fixação na estrutura. Altura 580mm. Apresentar junto à proposta de preços Certificado de Conformidade do Sistema de Gestão de Qualidade, emitido pela Assoc. Brasileira Normas Técnicas (ABNT), Relatório de ensaio sobre corrosão e envelhecimento por exposição à névoa salina, emitido por laboratório acreditado pelo INMETRO de acordo com a ABNT NBR 8094/1983 e ABNT NBR 8095/2015 (material metálico revestido e não revestido - corrosão por exposição à névoa salina e a atmosfera úmida saturada no mínimo 1500 horas, que contenha umidade salinada em tubo de aço industrial) avaliada conforme NBR 5941/2015.

**CNPJ 10.487.864/0001-33**

**DECIO DRUCZKOWSKI - ME**

Av. Manoel Ribas, 511 - B. Industrial

CEP 84.560-000 - Rio Azul - PR

Rio Azul, 6 de Maio de 2022

Decio Druzkowski

Proprietário

**MUNICÍPIO DE PONTE SERRADA**

Telefone: 49 3435-6090

CNPJ: 32.777.236/0001-01

Rua Madre Maria Theodora

C.E.P.: 89663-000 - Ponte Serrada

Pregão presencial  
Nº.: 42/2022 - PR

Processo Administrativo: 46/2022

Processo Licitatório: 46/2022

Data do Processo: 12/04/2022

Folha: 4/12

Fornecedor: Decio Druzkowski - ME  
Endereço: Av. Manoel Ribas, 511 - Bairro: Industrial  
Cidade: Rio Azul UF: PR CEP: 84560-000  
CNPJ: 10.487.864/0001-33 Inscrição Estadual: 9050433312  
Telefone: 4234631492 Enquadrado como MPE: Sim MPE Local/Regional: Não

Item	Quantidade	Unid.	Especificação do Material	Preço Máximo	Marca	Descto.	Preço Unitário	Preço Total
------	------------	-------	---------------------------	--------------	-------	---------	----------------	-------------

NBR ISO4628/2015, grau de empolamento 00 / t0 e grau de enferrujamento Ri 0 e Relatório de ensaio emitido por laboratório credenciado pelo INMETRO, do esforço de tração de 4150kgf na região da solda. Cadeiras: Estrutura em tubo 7/8 (parede 1,50mm), quatro pés, sendo dois em peça única com o encosto e dois em forma de palito. Duas travessas de sustentação sob o assento em tubo 7/8 (parede 1,20mm). Abaixo do assento na parte frontal travessa em forma de arco parasustentação do mesmo em tubo 7/8 (parede 1,20mm). Soldagem das partes metálicas pelo processo MIG em todo perímetro de união, junções com superfície lisa e homogênea, sem apresentar pontos cortantes, asperezas ou escórias. Proteção da superfície com tratamento especial anticorrosivo e acabamento com tinta epóxi-pó, híbrida e eletrostática cor cinza. Fechamento de todos os topos dos tubos com porteliras 7/8 injetadas 100% polipropileno. Assento (340x330mm) e encosto (330x180mm) em resina plástica de alto impacto, alto brilho com curvaturas anatômicas e abas laterais que se acomodam melhor à estrutura. Cavidades especiais com rebaixo para fixação do assento e encosto à estrutura através de rebites de repuxotipo POP. Altura do assento ao chão 340mm e altura do encosto ao chão 625mm.

Rio Azul, 6 de Maio de 2022

CNPJ 10.487.864/0001-33

DECIO DRUCZKOWSKI - ME

Av. Manoel Ribas, 511 - B. Industrial

CEP 84.560-000 - Rio Azul - PR

Decio Druzkowski

Proprietário

MUNICÍPIO DE PONTE SERRADA

CNPJ: 82.777.236/0001-01      Telefone: 49 3435-6000  
Rua Madre Maria Theodora  
C.E.F.: 89883-000      Ponte Serrada

Pregão presencial  
Nº.: 42/2022 - PR

Processo Administrativo: 46/2022  
Processo Licitatório: 46/2022  
Data do Processo: 12/04/2022

Folha: 5/12

Fornecedor: Decio Druzczkowski - MIE  
Endereço: Av. Manoel Ribas, 511 - Bairro: Industrial  
Cidade: Rio Azul UF: PR CEP: 84560-000  
CNPJ: 10.487.864/0001-33      Inscrição Estadual: 9050433312  
Telefone: 4234631492      Enquadrado como MPE: Sim      MPE Local/Regional: Não

Item	Quantidade	Unid.	Especificação do Material	Preço Máximo	Marca	Desccto.	Preço Unitário	Preço Total
3	4,00	UND	CADEIRA ESTOFADA GIRATÓRIA PRESIDENTE: Base giratória em polipropileno de 5 hastes com rodízios. Coluna a gás em tubo de aço com acabamento em pintura epóxi-pó cor: preto. Regulagem de altura. Apoia braços em aço com acabamento em polipropileno. Apoio de braço em polipropileno. Regulagem vertical do apoio em até 8 posições de ajuste. Assento (480x455mm) e encosto(620x470mm) em polipropileno recebendo almofada em espuma injetada revestido em tecido. O assento e encosto são interligados através de - Especificação: CADEIRA ESTOFADA GIRATÓRIA PRESIDENTE: Base giratória em polipropileno de 5 hastes com rodízios. Coluna a gás em tubo de aço com acabamento em pintura epóxi-pó cor: preto. Regulagem de altura. Apoia braços em aço com acabamento em polipropileno. Apoio de braço em polipropileno. Regulagem vertical do apoio em até 8 posições de ajuste. Assento (480x455mm) e encosto(620x470mm) em polipropileno recebendo almofada em espuma injetada revestido em tecido. O assento e encosto são interligados através de	0,00		0,0000	0,00	0,00

Rio Azul, 6 de Maio de 2022

CNPJ 10.487.864/0001-33

DECIO DRUCZKOWSKI - ME

Av. Manoel Ribas, 511 - B. Industrial  
CEP 84.560-000 - Rio Azul - PR

Decio Druzczkowski  
Proprietário

MUNICÍPIO DE PONTE SERRADA

CNPJ: 82.777.236/0001-01 Telephone: 49 3435-6000  
Rua Madre Maria Theodora  
C.E.P.: 89683-000 - Ponte Serrada

Pregão presencial  
Nº.: 42/2022 - PR

Processo Administrativo: 46/2022  
Processo Licitatório: 46/2022  
Data do Processo: 12/04/2022  
Folha: 6/12

Fornecedor: Decio Druczkowski - ME  
Endereço: Av. Manoel Ribas, 511 - Bairro: Industrial  
Cidade: Rio Azul UF: PR CEP: 84560-000  
CNPJ: 10.487.864/0001-33 Inscrição Estadual: 9050433312  
Telefone: 4234631492 Enquadramento como MPE: Sim MPE Local/Regional: Não

Item	Quantidade	Unid.	Especificação do Material	Preço Máximo	Marca	Desccto.	Preço Unitário	Preço Total
4	6,00	UND	FRALDÁRIO/TROCADOR: Em MDP DE 15mm textura. O móvel é subdividido em prateleiras em número de seis nas dimensões 400x260x600mm cada, uma porta com abertura superior contendo duas dobradiças na parte inferior e um fecho rolete na parte superior para travamento e um puxador de metal tipo alça. Na parte interna contém um cesto em arame maciço 3/16mm com pintura epóxi-pó. Bordas com acabamento em perfil de PVC. Contém um coichão, medidas 1240x600mm, que se encaixa sob rebaixo das duas laterais do tr - Especificação: FRALDÁRIO/TROCADOR: Em MDP DE 15mm textura. O móvel é subdividido em prateleiras em número de seis nas dimensões 400x260x600mm cada, uma porta com abertura superior contendo duas dobradiças na parte inferior e um fecho rolete na parte superior para travamento e um puxador de metal tipo alça. Na parte interna contém um cesto em arame maciço 3/16mm com pintura epóxi-pó. Bordas com acabamento em perfil de PVC. Contém um coichão, medidas 1240x600mm, que se encaixa sob rebaixo das duas laterais do tr	0,00	Movebrink/Decio I	0,0000	1.750,00	10.500,00

CNPJ 10.487.864/0001-33  
DECIO DRUCZKOWSKI - ME  
Av. Manoel Ribas, 511 - B. Industrial  
CEP 84.560-000 - Rio Azul - PR

Rio Azul, 6 de Maio de 2022

Decio Druczkowski  
Proprietário

181  
p.

**MUNICÍPIO DE PONTE SERRADA**

CNPJ: 82.777.236/0001-01 Telefone: 49 3435-6000

Rua Madre Maria Theodora

C.E.P.: 89683-000 - Ponte Serrada

Pregão presencial  
Nº.: 42/2022 - PR

Processo Administrativo: 46/2022

Processo Licitatório: 46/2022

Data do Processo: 12/04/2022

Folha: 7/12

Fornecedor: Decio Druczkowski - ME

Endereço: Av. Manoel Ribas, 511 - Bairro: Industrial

Cidade: Rio Azul UF: PR CEP: 84560-000

CNPJ: 10.487.864/0001-33

Inscrição Estadual: 9050433312

Telefone: 4234631492

Enquadrado como MPE: Sim MPE Local/Regional: Não

Item	Quantidade	Unid.	Especificação do Material	Preço Máximo	Marca	Descoto.	Preço Unitário	Preço Total
5	6,00	UND	ARMÁRIO ESTANTE: Confeccionado em MDP de 15 mm revestido em melamínico de baixa pressão, acabamento das bordas em perfil PVC. Na parte superior do armário vãos com três divisórias definidas por duas prateleiras. Dimensões aproximadas: 1600x1000x420 mm. Apresentar junto a proposta de preços o Certificado de Conformidade do Sistema de Gestão de Qualidade, emitido pela Assoc. Brasileira de Normas Técnicas (ABNT) e Certificado de Cadeia de Custódia para produtos de madeira (FSC), emitido por certifi - Especificação: ARMÁRIO ESTANTE: Confeccionado em MDP de 15 mm revestido em melamínico de baixa pressão, acabamento das bordas em perfil PVC. Na parte superior do armário vãos com três divisórias definidas por duas prateleiras. Dimensões aproximadas: 1600x1000x420 mm. Apresentar junto a proposta de preços o Certificado de Conformidade do Sistema de Gestão de Qualidade, emitido pela Assoc. Brasileira de Normas Técnicas (ABNT) e Certificado de Cadeia de Custódia para produtos de madeira (FSC), emitido por certifi	0,00	Movebrink/Decio I	0,0000	895,00	5.370,00

Rio Azul, 6 de Maio de 2022

CNPJ 10.487.864/0001-33

DECIO DRUCZKOWSKI - ME

Av. Manoel Ribas, 511 - B. Industrial

CEP 84.560-000 - Rio Azul - PR

Decio Druczkowski

Proprietário

**MUNICÍPIO DE PONTE SERRADA**

CNPJ: 82.777.236/0001-01 Telefone: 49 3435-6000

Rua Madre Maria Theodora

C.E.P.: 89683-000 - Ponte Serrada

Processo Administrativo: 46/2022

Processo Licitatório: 46/2022

Data do Processo: 12/04/2022

Folha: 8/12

**Fornecedor: Decio Druzczkowski - ME**

Endereço: Av. Manoel Ribas, 511 - Bairro: Industrial

Cidade: Rio Azul UF: PR CEP: 84560-000

CNPJ: 10.487.864/0001-33

Inscrição Estadual: 9050433312

Telefone: 4234631492 Enquadrado como MPE: Sim MPE Local/Regional: Não

Item	Quantidade	Unid.	Especificação do Material	Preço Máximo	Marca	Desccto.	Preço Unitário	Preço Total
6	8,00	UND	ARQUIVO COM QUATRO GAVETAS: Móvel composto por quatro gavetas para pasta suspensa, fundo em duratree. Confeccionado em MDP de 18mm revestido em melamínico de baixa pressão. Bordas em perfil pvc. Dimensões aproximadas: 1380x470x450mm (AxlXP). Apresentar junto à proposta de preços o Certificado de Conformidade do Sistema de Gestão de Qualidade, emitido pela Assoc. Brasileira de Normas Técnicas (ABNT) e Certificado de Cadeia de Custódia para produtos de madeira (FSC), emitido por certificador recon - Especificação: ARQUIVO COM QUATRO GAVETAS: Móvel composto por quatro gavetas para pasta suspensa, fundo em duratree. Confeccionado em MDP de 18mm revestido em melamínico de baixa pressão. Bordas em perfil pvc. Dimensões aproximadas: 1380x470x450mm (AxlXP). Apresentar junto à proposta de preços o Certificado de Conformidade do Sistema de Gestão de Qualidade, emitido pela Assoc. Brasileira de Normas Técnicas (ABNT) e Certificado de Cadeia de Custódia para produtos de madeira (FSC), emitido por certificador recon	0,00	Movebrink/Decio I	0,0000	930,00	7.440,00



**MUNICÍPIO DE PONTE SERRADA**

CNPJ: 82.777.236/0001-01      Telefone: 49 3435-6000

Rua Madre Maria Theodora

C.E.F.: 89683-000 - Ponte Serrada

Pregão presencial  
Nº.: 42/2022 - PR

Processo Administrativo: 46/2022

Processo Licitatório: 46/2022

Data do Processo: 12/04/2022

Folha: 9/12

Fornecedor: **Decio Druczkowski - ME**

Endereço: Av. Manoel Ribas, 511 - Bairro: Industrial

Cidade: Rio Azul UF: PR CEP: 84560-000

CNPJ: 10.487.864/0001-33      Inscrição Estadual: 9050433312

Telefone: 4234631492      Enquadrado como MPE: Sim      MPE Local/Regional: Não

Item	Quantidade	Unid.	Especificação do Material	Preço Máximo	Marca	Descto.	Preço Unitário	Preço Total
7	15,00	UND	<p>ESTANTE COM 09 NICHOS: Móvel composto por 9 nichos abertos. Confeccionado em MDF 15 mm em melamínico branco. Dimensões: 1270 mm (A) x 1200 mm (L) x 450 mm (P). Quatro pés em tubo de aço 1 1/4 (parede 1,20mm) acabamento com pintura na cor cinza e pondeiras internas na cor preto. Pés soldados em chapa de aço medidas 100x50 mm fixados à base da estante por 04 parafusos atarraxantes 4.8x16. Apresentar junto à proposta de preços o Certificado de Conformidade do Sistema de Gestão de Qualidade, emitido - Especificação: ESTANTE COM 09 NICHOS: Móvel composto por 9 nichos abertos. Confeccionado em MDF 15 mm em melamínico branco. Dimensões: 1270 mm (A) x 1200 mm (L) x 450 mm (P). Quatro pés em tubo de aço 1 1/4 (parede 1,20mm) acabamento com pintura na cor cinza e pondeiras internas na cor preto. Pés soldados em chapa de aço medidas 100x50 mm fixados à base da estante por 04 parafusos atarraxantes 4.8x16. Apresentar junto à proposta de preços o Certificado de Conformidade do Sistema de Gestão de Qualidade, emitido</p>	0,00	Movebrink/Decio I	0,0000	880,00	13.200,00

**CNPJ 10.487.864/0001-33**  
**DECIO DRUCZKOWSKI - ME**  
 Av. Manoel Ribas, 511 - B. Industrial  
 CEP 84.560-000 - Rio Azul - PR

Rio Azul, 6 de Maio de 2022

Decio Druczkowski  
Proprietário

184  
13

**MUNICÍPIO DE PONTE SERRADA**

CNPJ: 82.777.236/0001-01 Telefone: 49 3435-6000

Rua Madre Maria Theodora

C.E.P.: 89683-000 - Ponte Serrada

Pregão presencial  
Nº.: 42/2022 - PR

Processo Administrativo: 46/2022

Processo Licitatório: 46/2022

Data do Processo: 12/04/2022

Folha: 10/12

Fornecedor: Decio Druzckowski - ME

Endereço: Av. Manoel Ribas, 511 - Bairro: Industrial

Cidade: Rio Azul UF: PR CEP: 84560-000

CNPJ: 10.487.864/0001-33

Inscrição Estadual: 9050433312

Telefone: 4234631492 Enquadrado como MPE: Sim MPE Local/Regional: Não

Item	Quantidade	Unid.	Especificação do Material	Preço Máximo	Marca	Descto.	Preço Unitário	Preço Total
8	15,00	UND	ARMÁRIO COM NOVE PORTAS COLORIDAS: Estrutura em MDF 15 mm revestido em melamínico branco. Com 9 portas revestidas em melamínico textura colorido e puxadores. Dimensões: 1270 mm (A) x 1200 mm (L) x 450 mm (P). Quatro pés em tubo de aço 1 1/4 (parede 1,20 mm), acabamento com pintura na cor cinza e pondeiras internas na cor preto. Pés soldados em chapa de aço medidas 100x50 mm fixados à base da estante por 04 parafusos atarraxantes 4.8x16. Apresentar junto à proposta de preços o Certificado de Conf - Especificação: ARMÁRIO COM NOVE PORTAS COLORIDAS: Estrutura em MDF 15 mm revestido em melamínico branco. Com 9 portas revestidas em melamínico textura colorido e puxadores. Dimensões: 1270 mm (A) x 1200 mm (L) x 450 mm (P). Quatro pés em tubo de aço 1 1/4 (parede 1,20 mm), acabamento com pintura na cor cinza e pondeiras internas na cor preto. Pés soldados em chapa de aço medidas 100x50 mm fixados à base da estante por 04 parafusos atarraxantes 4.8x16. Apresentar junto à proposta de preços o Certificado de Conf	0,00	Movebrink/Decio I	0,0000	1.400,00	21.000,00

Rio Azul, 6 de Maio de 2022

CNPJ 10.487.864/0001-33

DECIO DRUZCKOWSKI - ME

Av. Manoel Ribas, 511 - B. Industrial

CEP 84.560-000 - Rio Azul - PR

Decio Druzckowski

Proprietário

**MUNICÍPIO DE PONTE SERRADA**

CNPJ: 82.777.236/0001-01    Telefone: 49 3435-6000

Rua Madre Maria Theodora

C.E.P.: 89683-000    - Ponte Serrada

Pregão presencial  
Nº.: 42/2022 - PR

Processo Administrativo: 46/2022

Processo Licitatório: 46/2022

Data do Processo: 12/04/2022

Folha: 11/12

Fornecedor: Decio Druczkowski - ME

Endereço: Av. Manoel Ribas, 511 - Bairro: Industrial

Cidade: Rio Azul UF: PR CEP: 84560-000

CNPJ: 10.487.864/0001-33    Inscrição Estadual: 9050433312

Telefone: 4234631492    Enquadrado como MPE: Sim    MPE Local/Regional: Não

Item	Quantidade	Unid.	Especificação do Material	Preço Máximo	Marca	Descr.	Preço Unitário	Preço Total
9	15,00	UND	<p>ESTANTE ORGANIZADORA COM OITO CAIXAS: Estrutura em MDF 15mm cor branco textura. Acabamento das bordas com lâmina cor branco. Oito nichos abertos para acomodação de caixa plástica tamanho 19,8 litros. Pés em tubo de aço 1 1/4 (paredes 1,20mm) com ponteiros internos e acabamento com pintura cor cinza. Dimensões: 1455mm (A) x 910mm (L) x 360mm (P). Apresentar junto a proposta de preços o Certificado de Conformidade do Sistema de Gestão de Qualidade emitido pela Assoc. Brasileira de Normas Técnicas (A - Especificação: ESTANTE ORGANIZADORA COM OITO CAIXAS: Estrutura em MDF 15mm cor branco textura. Acabamento das bordas com lâmina cor branco. Oito nichos abertos para acomodação de caixa plástica tamanho 19,8 litros. Pés em tubo de aço 1 1/4 (paredes 1,20mm) com ponteiros internos e acabamento com pintura cor cinza. Dimensões: 1455mm (A) x 910mm (L) x 360mm (P). Apresentar junto a proposta de preços o Certificado de Conformidade do Sistema de Gestão de Qualidade, emitido pela Assoc. Brasileira de Normas Técnicas (A</p>	0,00	Movebrink/Decio I	0,0000	960,00	14.700,00

*(Handwritten signature)*

*(Handwritten signature)*

**CNPJ 10.487.864/0001-33**  
**DECIO DRUCZKOWSKI - ME**  
 Av. Manoel Ribas, 511 - B. Industrial  
 CEP 84.560-000 - Rio Azul - PR

Rio Azul, 6 de Maio de 2022

Decio Druczkowski  
 Proprietário

186  
 P.

12

Y



187  
P.

<b>MUNICÍPIO DE PONTE SERRADA</b>		<b>Pregão presencial</b> Nº.: 42/2022 - PR	
CNPJ: 82.777.236/0001-01	Telefone: 49 3435-6000	Processo Administrativo:	46/2022
Rua Madre Maria Theodora		Processo Licitatório:	46/2022
C.E.P.: 89683-000 - Ponte Serrada		Data do Processo:	12/04/2022
		Folha: 12/12	

**Fornecedor:** Decio Druczkowski - ME  
**Endereço:** Av. Manoel Ribas, 511 - Bairro: Industrial  
**Cidade:** Rio Azul UF: PR CEP: 84560-000  
**CNPJ:** 10.487.864/0001-33 Inscrição Estadual: 9050433312  
**Telefone:** 4234631492 Enquadrado como MPE: Sim MPE Local/Regional: Não

Item	Quantidade	Unid.	Especificação do Material	Preço Máximo	Marca	Descto.	Preço Unitário	Preço Total
10	4,00	UND	Gaveteiro: confeccionado em MDP melamínico na cor ovo/branco com puxador, com 2 gavetas. Apresentar junto à proposta de preços o Certificado de Conformidade do Sistema de Gestão de Qualidade, emitido pela Assoc. Brasileira de Normas Técnicas (ABNT) e Certificado de Cadeia de Custódia para produtos de madeira (FSC), emitido por certificador reconhecido nacional ou internacionalmente em nome do fabricante do mobiliário. - Especificação: Gaveteiro: confeccionado em MDP melamínico na cor ovo/branco com puxador, com 2 gavetas. Apresentar junto à proposta de preços o Certificado de Conformidade do Sistema de Gestão de Qualidade, emitido pela Assoc. Brasileira de Normas Técnicas (ABNT) e Certificado de Cadeia de Custódia para produtos de madeira (FSC), emitido por certificador reconhecido nacional ou internacionalmente em nome do fabricante do mobiliário.	0,00		0,0000	0,00	0,00

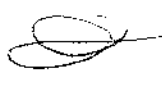
Reservado para Observações do Fornecedor:	Total Geral:	171.510,00
Validade da proposta: 60 (sessenta) dias	( Valores expressos em Reais R\$ )	

Total por Extensu: (cento e setenta e hum mil quinhentos e dez reais)

**CNPJ 10.487.864/0001-33**  
**DECIO DRUCZKOWSKI - ME**  
 Av. Manoel Ribas, 511 - B. Industrial  
 CEP 84.560-000 - Rio Azul - PR

Rio Azul, 6 de Maio de 2022

Decio Druczkowski



# MoveBrink

198  
P.

Com a qualidade que só os móveis mercosul!

À PREFEITURA MUNICIPAL DE PONTE SERRADA - SC

**DATA DE ABERTURA:** Dia 09 de maio de 2022 às 08:30 horas.

**PREGÃO PRESENCIAL Nº. 42/2022**

**OBJETO:** REGISTRO DE PREÇO COM VALIDADE DE 12 (DOZE) MESES, PARA POSSÍVEL AQUISIÇÃO DE CONJUNTOS ESCOLARES INFANTIS, CONJUNTO COLETIVO INFANTIL, CADEIRA ESTOFADA GIRATÓRIA PRESIDENTE, FRALDÁRIO/TROCADOR, ARMÁRIO ESTANTE, ARQUIVO COM QUATRO GAVETAS, ESTANTE COM 09 NICHOS, ARMÁRIO COM NOVE PORTAS COLORIDAS, ESTANTE ORGANIZADORA COM OITO CAIXAS, CONFORME SOLICITAÇÃO DA SECRETÁRIA DE EDUCAÇÃO, CULTURA, ESPORTE E LAZER

## 1 – DA EMPRESA PROPONENTE:

Nome empresarial: Décio Druczkowski – ME.

Rua: Avenida Manoel Ribas,

nº:511.

Bairro: Centro

CEP:84.560-000.

Cidade: Rio Azul

Estado: Paraná.

CNPJ nº: 10.487.864/0001-33

Telefone: (42) 3463-1492

Celular: (42) 99135-3364

Banco: 756 - SICOOB

Conta Corrente n.: 55.975-0

Agência: 3031

E-mail: [movebrink@yahoo.com.br](mailto:movebrink@yahoo.com.br)

Inscrição Estadual nº: 90.504.333-12

Inscrição Municipal: 7544

Alvará nº: 1861.

Contador da empresa: César Luis Trindade

Telefone: 42 3542 1548.

Empresa optante pelo SIMPLES?

Sim

Não

## 2- DO REPRESENTANTE LEGAL AUTORIZADO PARA ASSINATURA DO CONTRATO:

Nome: Décio Druczkowski

Função: Representante Legal

Data de Nascimento: 02/09/1981

Estado Civil: Solteiro

Escolaridade: 2º Grau Completo

RG nº: 7.545.295-0

Órgão emissor: SESP

CPF: 036.181.599-94

Rua: Honório Pires

nº: 815.

Bairro: Centro

Complemento: Casa

Cidade: Rio Azul

Estado: Paraná

CEP: 84.560-000

Celular: 42 9135 3364

Rio Azul, em 09 de maio de 2022.

Décio Druczkowski  
Representante Legal  
CPF: 036.181.599-94  
RG: 7.545.295-0

**CNPJ 10.487.864/0001-33**

**DECIO DRUCZKOWSKI - ME**

Av. Manoel Ribas, 511 - B. Industrial  
CEP 84.560-000 - Rio Azul - PR

ENDEREÇO: Avenida Manoel Ribas, 511. Bairro: Industrial CNPJ: 10.487.864/0001-33 I.E. 90.504.333-12

Email: [movebrink@yahoo.com.br](mailto:movebrink@yahoo.com.br) celular (042) 99135-3364

# CERTIFICADO

CADEIA DE  
CUSTÓDIA



189  
P.  
A marca do manejo  
florestal responsável  
FSC® A000541

## Arauco do Brasil S/A. – Escritório Corporativo (EC)

Avenida Iguaçu, 2820, Água Verde - Curitiba/Paraná

Escopo da certificação

Tipo de certificado: Multi-site

Padrão: FSC-STD-40-003 FSC-STD-40-004 FSC-STD-40-005 FSC-STD-50-001

Grupo de produtos:

Código de Licença FSC®: FSC-C010928

CÓDIGO DE IDENTIFICAÇÃO: IMA-COC-001149  
IMA-CW-001149

VALIDADE: De 23/2/2019 a 22/2/2024

Informações adicionais sobre o escopo incluindo lista de produtos completa e a validade está disponível no [info.fsc.org](http://info.fsc.org)

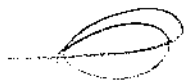
  
Este certificado não constitui evidência de que um determinado produto de um empreendimento é certificado FSC®. Um produto só pode ser considerado certificado se declarado claramente nos documentos de venda e entrega do produto. Este certificado é de propriedade da Imaflores e todas as cópias ou reproduções devem ser devolvidas ou destruídas, se aplicadas.

OF\_INCC\_01/19



Laura Prada | Secretária Executiva



200  
p.

# CERTIFICADO



A IDEAL OCP declara, pelo presente documento, que a Empresa:

**DECIO DRUCZKOWSKI**  
**AV: MANOEL RIBAS, 511 (SALA) - INDUSTRIAL**  
**CEP: 84560-000 - RIO AZUL/PR**  
**CNPJ: 10.487.684/0001-33**

Estabeleceu e mantém um Sistema de Gestão abrangendo o seguinte escopo:

**" Fabricação e montagem de móveis com predominância de metal e predominância de madeira"**

A empresa foi auditada, tendo sido evidenciado que o Sistema de Gestão satisfaz os requisitos da seguinte norma:  
**NBR ISO 9001:2015**

A validade desde certificado condiciona-se à aplicação e à manutenção do Sistema de Gestão pela empresa, em conformidade com a norma indicada. Esta condição será monitorada pela **IDEAL OCP CERTIFICAÇÕES - Eirelli**

**Nº do Certificado: SGQ 778/2021**  
**Data de certificação: 10/12/2021**  
**Validade do Certificado: 10/12/2024**

*Daniel Cunha*

**Daniel Cunha**  
**Diretor Técnico**

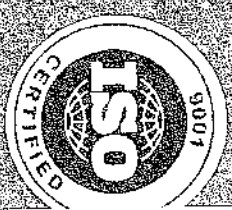
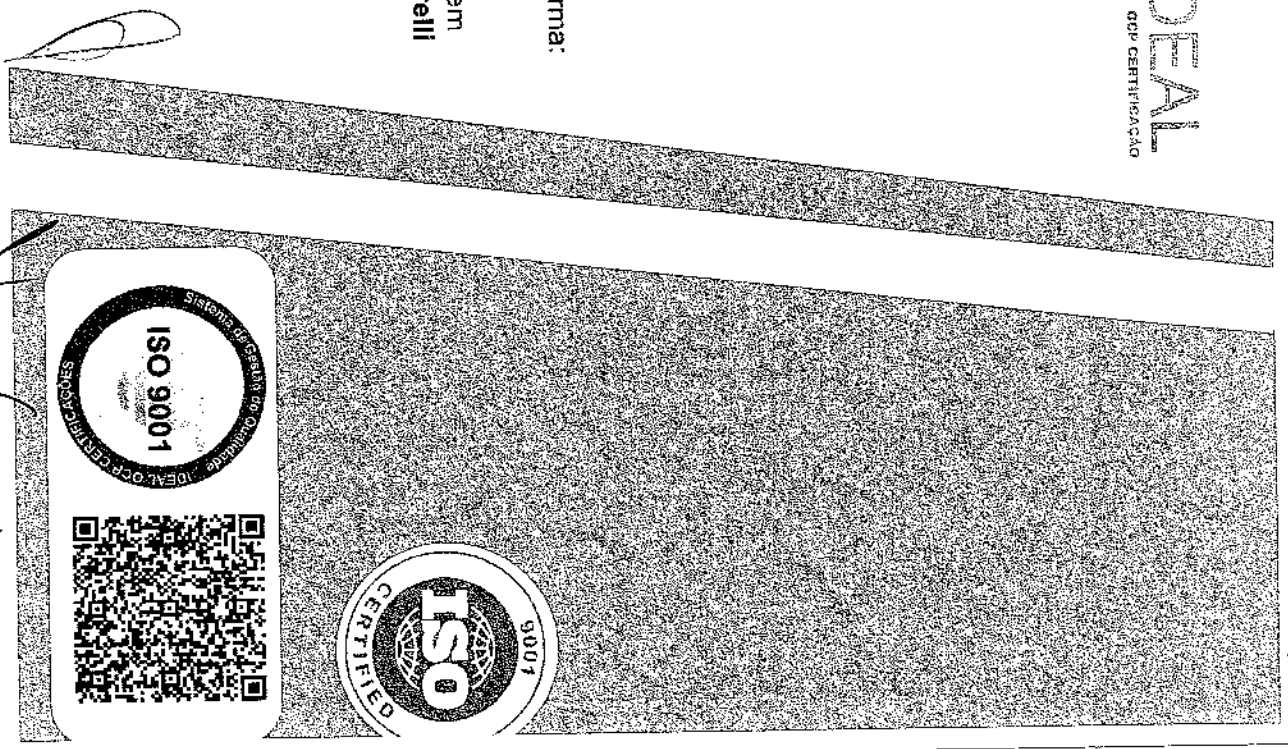

*[Handwritten signature]*

201  
P.

### CERTIFICADO DE CONFORMIDADE

CERTIFICADO Nº:	CE-TM/IDEAL - 00002/22-01
ESCOPO:	Preparação e Pintura em Superfícies Metálicas
Revisão:	0
Total de Páginas:	3
Nome da Família:	Preparação e Pintura em Superfícies Metálicas

DADOS DO SOLICITANTE / DETENTOR DA LICENÇA	
Contrato nº	0002/22
Razão Social:	DECIO DRUCZKOWSKI
Nome Fantasia:	MOVEBRINK
CNPJ:	10.487.864/0001-33
Inscrição Estadual:	
Endereço:	AV MANOEL RIBAS - 511
Bairro:	INDUSTRIAL
CEP:	84560-000
Cidade:	Paraná
Estado:	Rio Azul (PR)

FABRICANTE	
Razão Social:	DECIO DRUCZKOWSKI
Nome Fantasia:	MOVEBRINK
Endereço:	AV MANOEL RIBAS - 511
Bairro:	INDUSTRIAL
CEP:	84560-000
Cidade:	Paraná
Estado:	Rio Azul (PR)
País:	Brasil
Escopo:	Preparação e Pintura em Superfícies Metálicas

Referência(s) Normativa(s):

ABNT NBR 8094/1983 – Material metálico revestido e não revestido – Corrosão por exposição à névoa salina  
 - ABNT NBR 8095 - Material metálico revestido e não-revestido - Corrosão por exposição ao dióxido de enxofre  
 - ABNT NBR 8096 - Material metálico revestido e não revestido - Corrosão por exposição à atmosfera úmida saturada  
 Os resultados obtidos atendem as exigências da norma **ABNT NBR 8094/1983 ABNT NBR 8095 E 8096 as amostras foram submetidas a 3000 horas.** – Material metálico revestido e não-revestido – Corrosão por exposição à névoa salina **NBR ISO 4628:2015** – Tintas e vernizes – Avaliação da degradação de revestimento – Designação da quantidade e tamanho dos defeitos e da intensidade de mudanças uniformes na aparência - Parte 3: Avaliação do grau de enferrujamento - **NBR 5841:2015** - Determinação do grau de empoamento de superfícies pintadas - **NBR 11003:2009** – Determinação da verificação da aderência da camada.  
**NBR 10545:2014** – Tintas – Determinação da flexibilidade por mandril cônico.  
**NBR 10443:2008** - Tintas e vernizes - Determinação da espessura da película seca sobre superfícies rugosas - Método de ensaio. **ISO 22801:2010** - Antibacterial products - Test for antibacterial activity and efficacy **ASTM D 2794:2010** - Standard Test Method for Resistance of Organic Coatings to the Effects of Rapid Deformation (Impact) - **ASTM D 7091:2013** - Standard Practice for Nondestructive Measurement of Dry Film Thickness of

DATA DA AUDITORIA:	03/01/2022	RELATÓRIO DE AUDITORIA Nº:	RA 02/22
--------------------	------------	----------------------------	----------

MODELO DE CERTIFICAÇÃO	Modelo de Certificação 6 - AVALIAÇÃO E APROVAÇÃO DO SISTEMA DE GESTÃO DE QUALIDADE DO FABRICANTE
------------------------	--------------------------------------------------------------------------------------------------

LABORATÓRIO RESPONSÁVEL:	INSTITUTO LAB SYSTEM DE PESQUISA E ENSAIOS LTDA - CRL 0154
--------------------------	------------------------------------------------------------

RELATÓRIO DE ENSAIOS:	Nº 8080122 Q
-----------------------	--------------

NOTA(S):

- Este Certificado atende a todos os requisitos previstos na regulamentação em vigor acima descrito e está de acordo com os relatórios de ensaios informados pelo laboratório responsável, estando vinculado ao contrato e ao escopo acima especificado, confirmando portanto, a certificação, auditoria e ensaios;
- A validade deste Certificado de Conformidade está atrelada à realização das avaliações de manutenção e tratamento de possíveis não conformidades de acordo com as orientações da IDEAL OCP previstas no RAC específico. Para verificação da condição atualizada de regularidade deste Certificado de Conformidade deve ser consultado o banco de dados de produtos e serviços certificados do Inmetro.
- É obrigatório o uso do código de barras em todos os produtos listados neste certificado;

*Daniel Cunha*  
 Daniel Cunha - Diretor técnico - Especialista IDEAL

REVISÃO: 8 RESPONSÁVEL: DANIEL CUNHA  
 APROVADO: MARCELO ANTÔNIO PÁGINA: 1 de 3

*Marcelo Antônio*  
 Marcelo Antônio - Diretor Executivo



## CERTIFICADO DE CONFORMIDADE

CERTIFICADO Nº: CE-TM/IDEAL - 00002/22-01

IDENTIFICAÇÃO DO PROCESSO: 0002/22

Agrupamento de família: Preparação e Pintura em Superfícies Metálicas

Item	Marca	Modelo (Nome Comercial do Produto / Referência)	Descrição Técnica do Produto	Código de Barras	Pai / Filho
6	MOVEBRINK	CJA-06	Conjunto Aluno	Não Aplicável	SIM
7	MOVEBRINK	CADEIRA UNIVERSITÁRIA	CADEIRA UNIVERSITÁRIA	Não Aplicável	SIM
8	MOVEBRINK	Tubo T	Tubo T	Não Aplicável	SIM

  
**DANIEL CUNHA - DIRETOR TÉCNICO  
ESPECIALISTA DA IDEAL**

  
**MARCELO ANTÔNIO MARTINS  
DIRETOR EXECUTIVO**

Instituto SENAI de Inovação em Metalmecânica

Rede Brasileira de Laboratório de Ensaio

Relatório de Ensaio de Tração Soldado Nº 01924/21

Laboratório da área de ensaios mecânicos

Ordem de serviço: 651

Data de ensaio: 23/08/2021

Data de emissão: 24/08/2021

1 - CLIENTE

DECIO DRUCZKOWSKI

AV MANOEL RIBAS, 511 - RIO AZUL - PR

2 - IDENTIFICAÇÃO DA AMOSTRA

Corpo de prova de tração: Identificação da amostra vide resultado.

3 - RASTREABILIDADE DOS PADRÕES UTILIZADOS

Máquina universal de ensaios com certificados RBC 01273/21, 01274/21, emitidos por ISI SIM, válidos até 06/2022.  
Paquímetro com certificado RBC 005533/21 emitido por ISI SIM, válido até 05/2022. Datalogger com certificado RBC LV02214-03745-21 emitido por Visomes, válido até 02/2022.

4 - PROCEDIMENTO DE ENSAIO

Norma de referência: ASME Seção IX de 2019

Condições ambientais: Temperatura: ( 23 ± 5 ) °C

Temperatura de ensaio: 20,4 °C

Método de ensaio: Atacar o corpo de prova com reagente químico, medir a largura e espessura inicial da amostra, colocar a amostra nas garras da máquina de ensaio. Após realizar o ensaio de tração, calcular os resultados e concluir o relatório.  
Velocidade de ensaio: 5 mm/min.

Procedimento interno: PRI 631/34 - Rev. 05

Umidade relativa do ar: ( 60 ± 20 ) %

Umidade relativa do ar: 60,1 %

5 - RESULTADOS

Ver página 2/3 e 3/3.

6 - INCERTEZA DE MEDIÇÃO

A incerteza expandida de medição relatada é declarada como a incerteza padrão de medição multiplicada pelo fator de abrangência  $[k]$  o qual para uma distribuição  $[t]$  com  $[V_{eff}]$  graus de liberdade efetivos corresponde a uma probabilidade de abrangência de aproximadamente 95%. A incerteza padrão da medição foi determinada de acordo com a publicação EA-4/02.

7 - NOTAS

Amostras identificadas pelo Laboratório de Metrologia.

Local da atividade: Instalações fixas do laboratório de metrologia do Instituto Senai de Inovação em Metalmecânica.

---

Samuel Corrêa

Signatário autorizado

Este documento dispensa a assinatura física pois foi autorizado eletronicamente, cumprindo integralmente os requisitos da Norma ABNT NBR ISO/IEC 17025.

Este relatório atende aos requisitos de acreditação da Cgcre que avaliou a competência do laboratório e comprovou sua rastreabilidade ao Sistema Internacional de Unidades - SI. A reprodução deste relatório só poderá ser feita de forma integral. Os resultados deste relatório referem-se exclusivamente ao objeto submetido ao ensaio nas condições especificadas, não sendo extensivo a quaisquer lotes.

Instituto SENAI de Inovação em Metalmecânica



Rodovia BR 116, 3239 - São Leopoldo / RS  
CEP 93025-753 - Tel.: (51) 3904-2691  
e-mail: servicos.isisim@senairs.org.br



**MUNICÍPIO DE PONTE SERRADA**

CNPJ: 82.777.236/0001-01      Telefone: 49 3435-6000

Rua Madre Maria Theodora

C.E.P.: 89683-000 - Ponte Serrada

**Fornecedor: ESCOLARES INDÚSTRIA E COMÉRCIO DE MÓVEIS LTDA**

Endereço: RUA FREDERICO WILLIG, 255 - Bairro: DISTRITO INDUSTRIAL

Cidade: TRES DE MAIO UF: RS CEP: 98910-000

CNPJ: 34.832.381/0001-97      Inscrição Estadual: 14755080

Telefone: 55997152300      Enquadramento como MPE: Sim      MPE Local/Regional: Não

Item	Quantidade	Unid.	Especificação do Material	Preço Máximo	Marca	Descão	Preço Unitário	Preço Total
1	100,00	UND	CONJUNTO ESCOLAR INFANTIL: Carteira trapézio: Estrutura em tubo industrial SAE 1006/1020 ¾(parede 1,06mm). Com travessas em tubo ¾(parede 0,90mm)para melhor resistência à estrutura. Fechamento dos topos com ponteiros plásticos ¾ interna fixadas através de encaixe. Soldagem dos componentes que formam a estrutura deverão ser ligados entre si através de solda pelo processo MIG em todas as junções. Proteção da superfície com tratamento especial ecologicamente correto denominado sistema "nanoceramic". - Especificação: CONJUNTO ESCOLAR INFANTIL: Carteira trapézio: Estrutura em tubo ¾(parede 1,06mm)para melhor resistência à estrutura. Fechamento dos topos com ponteiros plásticos ¾ interna fixadas através de encaixe. Soldagem dos componentes que formam a estrutura deverão ser ligados entre si através de solda pelo processo MIG em todas as junções. Proteção da superfície com tratamento especial ecologicamente correto denominado sistema "nanoceramic". (MODELO: FLORAL)	0,00	REIFLEX	0,0000	499,00	49.900,00

**Pregão presencial**  
Nº.: 42/2022 - PR

Processo Administrativo: 46/2022  
Processo Licitatório: 46/2022  
Data do Processo: 12/04/2022  
Folha: 1/12

TRES DE MAIO, 6 de Maio de 2022

*Rogers Renan Muller*  
ROGERS RENAN MULLER  
REPRESENTANTE LEGAL

*(Handwritten mark)*

*(Handwritten mark)*

*(Handwritten marks)*

**MUNICÍPIO DE PONTE SERRADA**

CNPJ: 82.777.236/0001-01 Telefone: 49 3435-6000

Rua Madre Maria Theodora

C.E.P.: 89683-000 - Ponte Serrada

Pregão presencial  
Nº.: 42/2022 - PR

46/2022

Processo Administrativo:

46/2022

Processo Licitatório:

12/04/2022

Data do Processo:

Folha: 2/12

**Fornecedor: ESCOLARES INDÚSTRIA E COMÉRCIO DE MÓVEIS LTDA**

Endereço: RUA FREDERICO WILLIG, 255 - Bairro: DISTRITO INDUSTRIAL

Cidade: TRES DE MAIO UF: RS CEP: 98910-000

CNPJ: 34.832.381/0001-97 Inscrição Estadual: 14755080

Telefone: 55997152300 Enquadramento como MPE: Sim MPE Local/Regional: Não

Item	Quantidade	Unid.	Especificação do Material	Preço Máximo	Marca	Desc'to.	Preço Unitário	Preço Total
2	30,00	UND	CONJUNTO COLETIVO INFANTIL, COMPOSTO POR UMA MESA E QUATRO CADEIRAS; Mesa coleável infantil: Estrutura com pés em tubo de aço 1 1/2" (parede 1,50mm), travessas em tubo de aço de 20 x 30mm (parede 1,06mm). Fechamento com ponteiros internos em polipropileno cor amarelo. Fixação do tampo à estrutura através de 8 parafusos 1/4 x 1 1/2 sextavados. Soldagem pelo processo MIG em todas as junções. Pintura das partes metálicas com tinta epóxi-pó, brilhante, polimerizada em estufa, cor cinza. Tampo (800x800mm) longitudinal para reforço à tração. Dotado de 8 torres de recepção dos parafusos sextavados 1/4 x 1 1/2 para sua fixação na estrutura. Altura 580mm. Apresentar junto à proposta de preços o Certificado de Conformidade do Sistema de Gestão de Qualidade, emitido pela Assoc. Brasileira Normas Técnicas (ABNT), Relatório de ensaio sobre corrosão e envelhecimento por exposição atmosférica, emitido por laboratório acreditado pelo INMETRO de acordo com a ABNT NBR8094/1983 e ABNT NBR 8095/2015 (material metálico revestido e não revestido - corrosão por exposição à névoa salina e atmosfera úmida saturada no mínimo 1500 horas, que contenha umidade em tubo de aço industrial) avaliada conforme NBR 584-1/2015 e NBR ISO4628/2015, grau de empolamento d0 / 10 e grau de enferrujamento R: 0 e Relatório de ensaio emitido por laboratório credenciado pelo INMETRO, do esforço de tração de 4150kgf na região dasoldada. Cadeiras: Estrutura em tubo 7/8" (parede 1,50mm), quatro pés, travessas de sustentação sob o assento em tubo 7/8" (parede 1,20mm). Abaixo do assento na parte frontal travessa em forma de arco para sustentação do mesmo em tubo 7/8" (parede 1,20mm). Soldagem das partes metálicas pelo processo MIG em todo perímetro de união, junções com superfície lisa e homogênea, sem apresentar pontos cortantes, asperezas ou escórias. Proteção da superfície com	0,00	REFLEX	0,0000	1.644,00	49.320,00

TRES DE MAIO, 6 de Maio de 2022

*Rogers Willig*  
ROGERS RENAN MULLER  
REPRESENTANTE LEGAL

**MUNICÍPIO DE PONTE SERRADA**

CNPJ: 82.777.236/0001-01 Telefone: 49 3435-6000

Rua Madre Maria Theodora

C.E.P.: 89683-000 - Ponte Serrada

Pregão presencial  
Nº.: 42/2022 - PR

Processo Administrativo: 46/2022

Processo Licitatório: 46/2022

Data do Processo: 12/04/2022

Folha: 3/12

Fornecedor: **ESCOLARES INDÚSTRIA E COMÉRCIO DE MÓVEIS LTDA**

Endereço: RUA FREDERICO WILLIG, 255 - Bairro: DISTRITO INDUSTRIAL

Cidade: TRES DE MAIO UF: RS CEP: 98910-000

CNPJ: 34.832.381/0001-97 Inscrição Estadual: 14755080

Telefone: 55997152300 Enquadrado como MPE: Sim MPE Local/Regional: Não

Item	Quantidade	Unid.	Especificação do Material	Preço Máximo	Marca	Descto.	Preço Unitário	Preço Total
------	------------	-------	---------------------------	--------------	-------	---------	----------------	-------------

tratamento especial anticorrosivo e acabamento com tinta epóxi-po, fibrada e eletrostática cor cinza. Fechamento de todos os topos dos tubos com ponteiros 7/8 injetadas 100% polipropileno. Assento (340x330mm) e encosto (330x180mm) em resina plástica de alto impacto, alto brilho com curvaturas anatômicas e abas laterais que se acomodam melhor à estrutura. Cavidades especiais com rebaixo para fixação do assento e encosto à estrutura através de rebites de repuxotipo POP. Altura do assento ao chão 340mm e altura do encosto ao chão 625mm. -  
Especificação: CONJUNTO COLETIVO INFANTIL, COMPOSTO POR UMA MESA E QUATRO CADEIRAS: Mesa coleira infantil: Estrutura aço de 20 x 30mm (parede 1,50mm), travessas em tubo de polipropileno cor amarelo. Fixação do tampo à estrutura através de 8 parafusos ¼ x 1 ¼ sextavados. Soldagem pelo processo MIG em todas as junções. Pintura das partes metálicas com tinta epóxi-pó, brilhante, polimerizada em estufa, cor cinza. Tampo (800x800mm) longitudinal para reforço à tração. Dotado de 8 torres de recepção dos parafusos sextavados ¼ x 1 ¼ para sua fixação na estrutura. Altura 580mm. Apresentar junto à proposta de preços o Certificado de Conformidade do Sistema de Gestão de Qualidade, emitido pela Assoc. Brasileira de Normas Técnicas (ABNT), Relatório de ensaio sobre corrosão e envelhecimento por exposição à névoa salina, emitido por laboratório acreditado pelo INMETRO de acordo com a ABNT NBR 8094/1983 e ABNT NBR 8095/2015 (material metálico revestido e não revestido - corrosão por exposição à névoa salina e a atmosfera úmida saturada no mínimo 1500 horas, que contenha umidade sólida em tubo de aço industrial) avaliada conforme NBR 5841/2015 e NBR ISO 4628/2015, grau de empolamento 40 / t0 e grau de enferrujamento R1 0 e Relatório de ensaio emitido por laboratório credenciado pelo INMETRO, do esforço de tração de 4150kN/m² na região da sinfria Cadeiras: Estrutura em tubo 7/8

TRES DE MAIO, 6 de Maio de 2022

*Roges Müller*  
ROGES RENAN MULLER  
REPRESENTANTE LEGAL

**MUNICÍPIO DE PONTE SERRADA**

Telefone: 49 3435-6000

CNPJ: 82.777.236/0001-01

Rua Madre Maria Theodora

C.E.P.: 89883-000 - Ponte Serrada

Pregão presencial  
Nº.: 42/2022 - PR

46/2022

Processo Administrativo:

46/2022

Processo Licitatório:

12/04/2022

Data do Processo:

Folha: 4/12

**Fornecedor: ESCOLARES INDÚSTRIA E COMÉRCIO DE MÓVEIS LTDA**

Endereço: RUA FREDERICO WILLIG, 255 - Bairro: DISTRITO INDUSTRIAL

Cidade: TRES DE MAIO UF: RS CEP: 96910-000

CNPJ: 34.832.381/0001-97 Inscrição Estadual: 14755080

Telefone: 55997152300 Enquadrado como MPE: Sim MPE Local/Regional: Não

Item	Quantidade	Unid.	Especificação do Material	Preço Máximo	Marca	Descto.	Preço Unitário	Preço Total
------	------------	-------	---------------------------	--------------	-------	---------	----------------	-------------

(parede 1,50mm), quatro pés, sendo dois em peça única com o encosto e dois em forma de palito. Duas travessas de sustentação sob o assento em tubo 7/8 (parede 1,20mm). Abaixo do assento na parte frontal travessa em forma de arco para sustentação do mesmo em tubo 7/8 (parede 1,20mm). Soldagem das partes metálicas pelo processo MIG em todo perímetro de união, junções com superfície lisa e homogênea, sem apresentar pontos cortantes, asperezas ou escórias. Proteção da superfície com tratamento especial anticorrosivo e acabamento com tinta epóxi-pó, hftida e eletrostática cor cinza. Fechamento de todos os topos dos tubos com ponteiros 7/8 injetadas 100% polipropileno. Assento (340x330mm) e encosto (330x180mm) em resina plástica de alto impacto, alto brilho com curvaturas anatômicas e abas laterais que se acomodam melhor à estrutura. Cavidades especiais com rebaixo para fixação do assento e encosto à estrutura através de rebites de repuxo tipo POP. Altura do assento ao chão 340mm e altura do encosto ao chão 625mm. (MODELO: RX20)

TRES DE MAIO, 6 de Maio de 2022

*Roges Müller*  
 ROGES RENAN MULLER  
 REPRESENTANTE LEGAL

**MUNICÍPIO DE PONTE SERRADA**

CNPJ: 82.777.236/0001-01 Telefone: 49 3435-6000

Rua Madre Maria Theodora

C.E.P.: 89683-000 - Ponte Serrada

Fornecedor: **ESCOLARES INDÚSTRIA E COMÉRCIO DE MÓVEIS LTDA**

Endereço: RUA FREDERICO WILLIG, 255 - Bairro: DISTRITO INDUSTRIAL

Cidade: TRES DE MAIO UF: RS CEP: 98910-000

CNPJ: 34.832.381/0001-97 Inscrição Estadual: 14755080

Telefone: 55997152300 Enquadrado como MPE: Sim MPE Local/Regional: Não

Pregão presencial  
Nº.: 42/2022 - PR

Processo Administrativo: 46/2022

Processo Licitatório: 46/2022

Data do Processo: 12/04/2022

Folha: 5/12

Item	Quantidade	Unid.	Especificação do Material	Preço Máximo	Marca	Descrto.	Preço Unitário	Preço Total
------	------------	-------	---------------------------	--------------	-------	----------	----------------	-------------

3	4,00	UNID	CADEIRA ESTOFADA GIRATÓRIA PRESIDENTE: Base giratória em polipropileno de 5 hastes com rodízios. Coluna a gás em tubo de aço com acabamento em pintura epóxi-pó cor preto. Regulagem de altura. Apoia braços em aço com acabamento em polipropileno. Apoio de braço em polipropileno. Regulagem vertical do apoio em até 8 posições de ajuste. Assento (480x455mm) e encosto(620x470mm) em polipropileno recebendo almofada em espuma injetada revestido em tecido. O assento e encosto são interligados através de - Especificação: CADEIRA ESTOFADA GIRATÓRIA PRESIDENTE: Base giratória em polipropileno de 5 hastes com rodízios. Coluna a gás em tubo de aço com acabamento em pintura epóxi-pó cor preto. Regulagem de altura. Apoia braços em aço com acabamento em polipropileno. Apoio de braço em polipropileno. Regulagem vertical do apoio em até 8 posições de ajuste. Assento (480x455mm) e encosto(620x470mm) em polipropileno recebendo almofada em espuma injetada revestido em tecido. O assento e encosto são interligados através de(MODELO: PRESIDENTE)	0,00	REIFLEX	0,0000	1.730,00	6.920,00
---	------	------	------------------------------------------------------------------------------------------------------------------------------------------------------------------------------------------------------------------------------------------------------------------------------------------------------------------------------------------------------------------------------------------------------------------------------------------------------------------------------------------------------------------------------------------------------------------------------------------------------------------------------------------------------------------------------------------------------------------------------------------------------------------------------------------------------------------------------------------------------------------------------------------------------------------------------------------------------------------------------------------------------------------------------------------------------------------------------	------	---------	--------	----------	----------

TRES DE MAIO, 6 de Maio de 2022

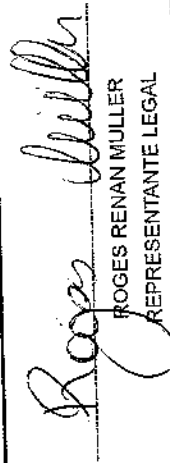

ROGES RENAN MULLER  
REPRESENTANTE LEGAL

Pregão presencial  
Nº: 42/2022 - PR

Processo Administrativo: 46/2022  
Processo Licitatório: 46/2022  
Data do Processo: 12/04/2022  
Folha: 6/12

**MUNICÍPIO DE PONTE SERRADA**

CNPJ: 82.777.236/0001-01 Telefone: 49 3435-6000  
Rua Madre Maria Theodora  
C.E.P.: 89683-000 - Ponte Serrada

Fornecedor: **ESCOLARES INDÚSTRIA E COMÉRCIO DE MÓVEIS LTDA**  
Endereço: RUA FREDERICO WILLIG, 255 - Bairro: DISTRITO INDUSTRIAL  
Cidade: TRES DE MAIO UF: RS CEP: 98910-000  
CNPJ: 34.832.381/0001-97 Inscrição Estadual: 14755080  
Telefone: 55997152300 Enquadrado como MPE: Sim MPE Local/Regional: Não

Item	Quantidade	Unid.	Especificação do Material	Preço Máximo	Marca	Descio.	Preço Unitário	Preço Total
4	6,00	UND	FRALDÁRIO/TROCADOR: Em MDP DE 15mm textura. O móvel é subdividido em prateleiras em número de seis nas dimensões 400x260x600mm cada, uma porta com abertura superior contendo duas dobradiças na parte inferior e um fecho rolete na parte superior para travamento e um puxador de metal tipo alça. Na parte interna contém um cesto em arame maciço 3/16mm com pintura epóxi-pó. Bordas com acabamento em perfil de PVC. Contém um colchão, medidas 1240x600mm, que se encaixa sob rebaixo das duas laterais do travesseiro. O móvel é subdividido em prateleiras em número de seis nas dimensões 400x260x600mm cada, uma porta com abertura superior contendo duas dobradiças na parte inferior e um fecho rolete na parte superior para travamento e um puxador de metal tipo alça. Na parte interna contém um cesto em arame maciço 3/16mm com pintura epóxi-pó. Bordas com acabamento em perfil de PVC. Contém um colchão, medidas 1240x600mm, que se encaixa sob rebaixo das duas laterais do móvel. O móvel é subdividido em prateleiras em número de seis nas dimensões 400x260x600mm cada, uma porta com abertura superior contendo duas dobradiças na parte inferior e um fecho rolete na parte superior para travamento e um puxador de metal tipo alça. Na parte interna contém um cesto em arame maciço 3/16mm com pintura epóxi-pó. Bordas com acabamento em perfil de PVC. Contém um colchão, medidas 1240x600mm, que se encaixa sob rebaixo das duas laterais do móvel. (MODELO: RX40)	0,00	REFLEX	0,0000	1.772,00	10.632,00

TRES DE MAIO, 6 de Maio de 2022

*Rogers Müller*  
ROGES RENAN MULLER  
REPRESENTANTE LEGAL



**MUNICÍPIO DE PONTE SERRADA**

Telefone: 49 3435-6000

CNPJ: 82.777.236/0001-01

Rua Madre Maria Theodora

C.E.P.: 89683-000 - Ponte Serrada

**Fornecedor: ESCOLARES INDÚSTRIA E COMÉRCIO DE MÓVEIS LTDA**

Endereço: RUA FREDERICO WILLIG, 255 - Bairro: DISTRITO INDUSTRIAL

Cidade: TRES DE MAIO UF: RS CEP: 98910-000

CNPJ: 34.832.381/0001-97 Inscrição Estadual: 14755080

Telefone: 55997152300 Enquadramento como MPE: Sim MPE Local/Regional: Não

Pregão presencial  
Nº.: 42/2022 - PR

Processo Administrativo: 46/2022

Processo Licitatório: 46/2022

Data do Processo: 12/04/2022

Folha: 7/12

Item	Quantidade	Unid.	Especificação do Material	Preço Máximo	Marca	Descdo.	Preço Unitário	Preço Total
------	------------	-------	---------------------------	--------------	-------	---------	----------------	-------------

5	6,00	UND	ARMÁRIO ESTANTE: Confeccionado em MDP de 15 mm revestido em melamínico de baixa pressão, acabamento das bordas em perfil PVC. Na parte superior do armário vão com três divisórias definidas por duas prateleiras. Dimensões aproximadas: 1600x1000x420 mm. Apresentar junto a proposta de preços o Certificado de Conformidade do Sistema de Gestão de Qualidade, emitido pela Assoc. Brasileira de Normas Técnicas (ABNT) e Certificado de Cadeia de Custódia para produtos de madeira (FSC), emitido por certifi. - Especificação: ARMÁRIO ESTANTE: Confeccionado em MDP de 15 mm revestido em melamínico de baixa pressão, acabamento das bordas em perfil PVC. Na parte superior do armário vão com três divisórias definidas por duas prateleiras. Dimensões aproximadas: 1600x1000x420 mm. Apresentar junto a proposta de preços o Certificado de Conformidade do Sistema de Gestão de Qualidade, emitido pela Assoc. Brasileira de Normas Técnicas (ABNT) e Certificado de Cadeia de Custódia para produtos de madeira (FSC), emitido por certifi(MODELO: RXE1)	0,00	REFLEX	0,0000	902,00	5.412,00
---	------	-----	-------------------------------------------------------------------------------------------------------------------------------------------------------------------------------------------------------------------------------------------------------------------------------------------------------------------------------------------------------------------------------------------------------------------------------------------------------------------------------------------------------------------------------------------------------------------------------------------------------------------------------------------------------------------------------------------------------------------------------------------------------------------------------------------------------------------------------------------------------------------------------------------------------------------------------------------------------------------------------------------------------------------------------------------------------------------------	------	--------	--------	--------	----------

TRES DE MAIO, 6 de Maio de 2022

ROGES RENAN MULLER  
REPRESENTANTE LEGAL

**MUNICÍPIO DE PONTE SERRADA**

CNPJ: 82.777.236/0001-01 Telefone: 49 3435-6000

Rua Madre Maria Theodora

C.E.P.: 89683-000 - Ponte Serrada

Pregão presencial  
Nº.: 42/2022 - PR

Processo Administrativo: 46/2022

Processo Licitatório: 46/2022

Data do Processo: 12/04/2022

Folha: 8/12

Fornecedor: **ESCOLARES INDÚSTRIA E COMÉRCIO DE MÓVEIS LTDA**

Endereço: RUA FREDERICO WILLIG, 255 - Bairro: DISTRITO INDUSTRIAL

Cidade: TRES DE MAIO UF: RS CEP: 98810-000

CNPJ: 34.832.381/0001-97 Inscrição Estadual: 14755080

Telefone: 55997152300 Enquadramento como MPE: Sim MPE Local/Regional: Não

Item	Quantidade	Unid.	Especificação do Material	Preço Máximo	Marca	Descto.	Preço Unitário	Preço Total
------	------------	-------	---------------------------	--------------	-------	---------	----------------	-------------

6	8,00	UND	ARQUIVO COM QUATRO GAVETAS: Móvel composto por quatro gavetas para pasta suspensão, fundo em duratree. Confeccionado em MDP de 18mm revestido em melamínico de baixa pressão. Bordas em perfil pvc. Dimensões aproximadas: 1380x470x450mm (AxLxP). Apresentar junto à proposta de preços o Certificado de Conformidade do Sistema de Gestão de Qualidade, emitido pela Assoc. Brasileira de Normas Técnicas (ABNT) e Certificado de Cadeia de Custódia para produtos de madeira (FSC), emitido por certificador recon - Especificação: ARQUIVO COM QUATRO GAVETAS: Móvel composto por quatro gavetas para pasta suspensão, fundo em duratree. Confeccionado em MDP de 18mm revestido em melamínico de baixa pressão. Bordas em perfil pvc. Dimensões aproximadas: 1380x470x450mm (AxLxP). Apresentar junto à proposta de preços o Certificado de Qualidade, emitido pela Assoc. Brasileira de Normas Técnicas (ABNT) e Certificado de Cadeia de Custódia para produtos de madeira (FSC), emitido por certificador recon(MODELO: RXG4)	0,00	REFLEX	0,0000	930,00	7.440,00
---	------	-----	---------------------------------------------------------------------------------------------------------------------------------------------------------------------------------------------------------------------------------------------------------------------------------------------------------------------------------------------------------------------------------------------------------------------------------------------------------------------------------------------------------------------------------------------------------------------------------------------------------------------------------------------------------------------------------------------------------------------------------------------------------------------------------------------------------------------------------------------------------------------------------------------------------------------------------------------------------------------------------------------------------------------------------------	------	--------	--------	--------	----------

TRES DE MAIO, 6 de Maio de 2022

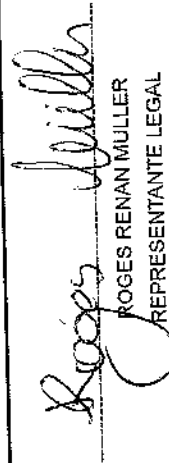

ROGES RENAN MULLER  
REPRESENTANTE LEGAL

**MUNICÍPIO DE PONTE SERRADA**

CNPJ: 82.777.236/0001-01 Telefone: 49 3435-6000

Rua Madre Maria Theodora

C.E.P.: 89683-000 - Ponte Serrada

**Pregão presencial**  
Nº.: 42/2022 - PR

Processo Administrativo: 46/2022

Processo Licitatório: 46/2022

Data do Processo: 12/04/2022

Folha: 9/12

Fornecedor: **ESCOLARES INDÚSTRIA E COMÉRCIO DE MÓVEIS LTDA**

Endereço: RUA FREDERICO WILLIG, 265 - Bairro: DISTRITO INDUSTRIAL

Cidade: TRES DE MAIO UF: RS CEP: 98910-000

CNPJ: 34.832.381/0001-97 Inscrição Estadual: 14755080

Telefone: 55997152300 Enquadramento como MPE: Sim MPE Local/Regional: Não

Item	Quantidade	Unid.	Especificação do Material	Preço Máximo	Marca	Descto.	Preço Unitário	Preço Total
7	15,00	UND	ESTANTE COM 09 NICHOS: Móvel composto por 9 nichos abertos. Confeccionado em MDF 15 mm em melamínico branco. Dimensões: 1270 mm (A) x 1200 mm (L) x 450 mm (P). Quatro pés em tubo de aço 1 1/4 (parede 1,20mm) acabamento com pintura na cor cinza e pondeiras internas na cor preto. Pés soldados em chapa de aço medidas 100x60 mm fixados à base da estante por 04 parafusos atarraxantes 4.8x16. Apresentar junto à proposta de preços o Certificado de Conformidade do Sistema de Gestão de Qualidade, emitido - Especificação: ESTANTE COM 09 NICHOS: Móvel composto por 9 nichos abertos. Confeccionado em MDF 15 mm em melamínico branco. Dimensões: 1270 mm (A) x 1200 mm (L) x 450 mm (P). Quatro pés em tubo de aço 1 1/4 (parede 1,20mm) acabamento com pintura na cor cinza e pondeiras internas na cor preto. Pés soldados em chapa de aço medidas 100x50 mm fixados à base da estante por 04 parafusos atarraxantes 4.8x16. Apresentar junto à proposta de preços o Certificado de Conformidade do Sistema de Gestão de Qualidade, emitido(MODELO: RXE9)	0,00	REIFLEX	0,0000	884,00	13.260,00

TRES DE MAIO, 6 de Maio de 2022

  
ROGES RENAN MULLER  
REPRESENTANTE LEGAL214  
R.

**MUNICÍPIO DE PONTE SERRADA**

CNPJ: 82.777.236/0001-01      Telefone: 49 3435-6000  
Rua Madre Maria Theodora  
C.E.P.: 89683-000      - Ponte Serrada

**Pregão presencial**  
Nº.: 42/2022 - PR

Processo Administrativo: 46/2022  
Processo Licitatório: 46/2022  
Data do Processo: 12/04/2022

Folha: 10/12

Fornecedor: **ESCOLARES INDÚSTRIA E COMÉRCIO DE MÓVEIS LTDA**  
Endereço: RUA FREDERICO WILLIG, 255 - Bairro: DISTRITO INDUSTRIAL  
Cidade: TRES DE MAIO UF:RS CEP: 98910-000  
CNPJ: 34.832.381/0001-97      Inscrição Estadual: 14755080  
Telefone: 55997152300      Enquadrado como MPE: Sim      MPE Local/Regional: Não

Item	Quantidade	Unid.	Especificação do Material	Preço Máximo	Marca	Desccto.	Preço Unitário	Preço Total
8	15,00	UND	ARMÁRIO COM NOVE PORTAS COLORIDAS; Estrutura em MDF 15 mm revestido em melamínico branco. Com 9 portas revestidas em melamínico textura colorido e puxadores. Dimensões: 1270 mm (A) x 1200 mm (L) x 450 mm (P). Quatro pés em tubo de aço 1 1/4 (parede 1,20 mm), acabamento com pintura na cor cinza e ponteiras internas na cor preto. Pés soldados em chapa de aço medidas 100x50 mm fixados à base da estante por 04 parafusos atarraxantes 4.8x16. Apresentar junto à proposta de preços o Certificado de Conf. - Especificação: ARMÁRIO COM NOVE PORTAS COLORIDAS; Estrutura em MDF 15 mm revestido em melamínico branco. Com 9 portas revestidas em melamínico textura colorido e puxadores. Dimensões: 1270 mm (A) x 1200 mm (L) x 450 mm (P). Quatro pés em tubo de aço 1 1/4 (parede 1,20 mm), acabamento com pintura na cor cinza e ponteiras internas na cor preto. Pés soldados em chapa de aço medidas 100x50 mm fixados à base da estante por 04 parafusos atarraxantes 4.8x16. Apresentar junto à proposta de preços o Certificado de Conf(MODELO: RX9P)	0,00	REIFLEX	0,0000	1.400,00	21.000,00

TRES DE MAIO, 6 de Maio de 2022

*Roges Müller*  
ROGES RENAN MULLER  
REPRESENTANTE LEGAL

*[Handwritten signature]*  
215  
12

**MUNICÍPIO DE PONTE SERRADA**

CNPJ: 82.777.238/0001-01      Telefone: 49 3435-6000  
Rua Madre Maria Theodora  
C.E.P.: 89663-000      - Ponte Serrada

**Pregão presencial**  
Nº.: 42/2022 - PR

Processo Administrativo: 46/2022  
Processo Licitatório: 46/2022  
Data do Processo: 12/04/2022  
Folha: 11/12

Fornecedor: **ESCOLARES INDÚSTRIA E COMÉRCIO DE MÓVEIS LTDA**  
Endereço: RUA FREDERICO WILLIG, 255 - Bairro: DISTRITO INDUSTRIAL  
Cidade: TRES DE MAIO UF: RS CEP: 96910-000  
CNPJ: 34.832.381/0001-97      Inscrição Estadual: 14755080  
Telefone: 55997182300      Enquadrado como MPE: Sim      MPE Local/Regional: Não

Item	Quantidade	Unid.	Especificação do Material	Preço Máximo	Marca	Descto.	Preço Unitário	Preço Total
------	------------	-------	---------------------------	--------------	-------	---------	----------------	-------------

9	15,00	UND	ESTANTE ORGANIZADORA COM OITO CAIXAS: Estrutura em MDF 15mm cor branco textura. Acabamento das bordas com lâmina cor branco. Oito nichos abertos para acomodação de caixa plástica tamanho 19,8 litros. Pés em tubo de aço 1 1/4 (paredes 1,20mm) com ponteiros internas e acabamento com pintura cor cinza. Dimensões: 1455mm (A) x 910mm (L) x 360mm (P). Apresentar junto à proposta de preços o Certificado de Conformidade do Sistema de Gestão de Qualidade, emitido pela Assoc. Brasileira de Normas Técnicas (A - Especificação: ESTANTE ORGANIZADORA COM OITO CAIXAS: Estrutura em MDF 15mm cor branco textura. Acabamento das bordas com lâmina cor branco. Oito nichos abertos para acomodação de caixa plástica tamanho 19,8 litros. Pés em tubo de aço 1 1/4 (paredes 1,20mm) com ponteiros internos e acabamento com pintura cor cinza. Dimensões: 1455mm (A) x 910mm (L) x 360mm (P). Apresentar junto à proposta de preços o Certificado de Conformidade do Sistema de Gestão de Qualidade, emitido pela Assoc. Brasileira de Normas Técnicas (A(MODELO: RXE8)	0,00		0,0000	0,00	0,00
---	-------	-----	--------------------------------------------------------------------------------------------------------------------------------------------------------------------------------------------------------------------------------------------------------------------------------------------------------------------------------------------------------------------------------------------------------------------------------------------------------------------------------------------------------------------------------------------------------------------------------------------------------------------------------------------------------------------------------------------------------------------------------------------------------------------------------------------------------------------------------------------------------------------------------------------------------------------------------------------------------------------------------------------------------------------------------------------------------------------------------	------	--	--------	------	------

TRES DE MAIO, 6 de Maio de 2022

*Roges Müller*  
ROGES RENAN MULLER  
REPRESENTANTE LEGAL

216  
p.

**MUNICÍPIO DE PONTE SERRADA**

CNPJ: 82.777.236/0001-01      Telefone: 49 3435-6000

Rua Madre Maria Theodora

C.E.P.: 89683-000 - Ponte Serrada

**Pregão presencial**  
Nº.: 42/2022 - PR

Processo Administrativo: 46/2022

Processo Licitatório: 46/2022

Data do Processo: 12/04/2022

Folha: 12/12

Fornecedor: **ESCOLARES INDÚSTRIA E COMÉRCIO DE MÓVEIS LTDA**

Endereço: RUA FREDERICO WILLIG, 255 - Bairro: DISTRITO INDUSTRIAL

Cidade: TRES DE MAIO UF: RS CEP: 98910-000

CNPJ: 34.832.381/0001-97      Inscrição Estadual: 14755080

Telefone: 55997152300      Enquadrado como MPE: Sim      MPE Local/Regional: Não

Item	Quantidade	Unid.	Especificação do Material	Preço Máximo	Marca	Descto.	Preço Unitário	Preço Total
10	4,00	UND	Gaveteiro: confeccionado em MDP melamínico na cor ovo/branco com puxador, com 2 gavetas. Apresentar junto à proposta de preços o Certificado de Conformidade do Sistema de Gestão de Qualidade, emitido pela Assoc. Brasileira de Normas Técnicas (ABNT) e Certificado de Cadeia de Custódia para produtos de madeira (FSC), emitido por certificador reconhecido nacional ou internacionalmente em nome do fabricante do mobiliário. - Especificação: Gaveteiro: confeccionado em MDP melamínico na cor ovo/branco com puxador, com 2 gavetas. Apresentar junto à proposta de preços o Certificado de Conformidade do Sistema de Gestão de Qualidade, emitido pela Assoc. Brasileira de Normas Técnicas (ABNT) e Certificado de Cadeia de Custódia para produtos de madeira (FSC), emitido por certificador reconhecido nacional ou internacionalmente em nome do fabricante do mobiliário.	0,00	REIFLEX	0,0000	0,00	0,00

**Reservado para Observações do Fornecedor:**  
Prazo de validade da proposta: 60 dias OU conforme edital      Prazo de Garantia: 12 meses OU conforme edital      Prazo de Entrega: conforme edital      Pagamento: mínimo conforme edital

**Total Geral:** 163.884,00

(Valores expressos em Reais R\$)

**Total por Extenso:** (cento e sessenta e três mil oitocentos e oitenta e quatro reais)

TRES DE MAIO, 6 de Maio de 2022

*Rogers*  
**ROGES RENAN MULLER**  
REPRESENTANTE LEGAL

**34.832.381/0001-97**  
Escolares Indústria e Comércio de Móveis Ltda  
Rua Frederico Willig, 255, Distrito Industrial  
CEP: 98.910-000      Três de Maio

2020  
p.  
X

<b>PREFEITURA MUNICIPAL DE PONTE SERRADA - SC</b> <b>PREGÃO PRESENCIAL 42/2022</b> <b>DATA: 09/05/2022</b>
<b>DADOS PARA CADASTRO</b> RAZÃO SOCIAL: ESCOLARES INDUSTRIA E COMERCIO DE MOVEIS LTDA CNPJ: 34.832.381/0001-97 NOME FANTASIA: ESCOLARES ENDERÇO: RUA FREDERICO WILLIG, 255 - TRÉS DE MAIO - CEP: 98.910-000 - RS FONDE: (55) 997152300 E-MAIL: ESCOLARESTRESDEMAIO@GMAIL.COM CONTA: 12509-8 AGENCIA: 0306 BANCO: SICREDI

## ADENDO PROPOSTA DE PREÇOS

Prazo de validade da proposta: 60 dias OU conforme edital  
Prazo de Garantia: 12 meses OU conforme edital  
Prazo de Entrega: conforme edital  
Pagamento: mínimo conforme edital

- Nos preços propostos estão incluídos todos os custos e despesas, encargos e incidências, diretos e indiretos, inclusive IPI ou ICMS, se houver incidência, não importando a natureza que recaiam sobre o fornecimento do objeto da presente licitação, inclusive o frete, a carga e descarga, que ocorrerão também por nossa conta e risco.
- Declara conhecer os termos do instrumento convocatório, estar ciente de que, neste ato, deverá estar regular perante a Seguridade Social (INSS) e FGTS, obrigações sociais e trabalhistas, bem assim, atender a todas as demais exigências de habilitação que rege a presente licitação e seus anexos integrantes, mantendo todas as condições até o término do futuro contrato.
- Declaramos que esta proposta, nos termos do edital, é firme e concreta, não nos cabendo desistência após a fase de habilitação, na forma da lei do art. 43, § 6º, da Lei nº 8.666/93, com suas alterações.
- Concordamos com todas as exigências do Edital

TRÉS DE MAIO, 09 DE MAIO DE 2022.

Rôges Renan Müller  
Representante Legal

**34.832.381/0001-97**  
Escolares Indústria e Comércio de Móveis Ltda  
Rua Frederico Willig, 255, Distrito Industrial  
EP: 98.910-000 | Três de Maio



# Certificado de Registro

SISTEMA DE GESTÃO DA QUALIDADE - ISO 9001:2015

Certificamos que:

REIFLEX  
Luís Cesar Reis - ME  
Rua Planalto, 2046  
Três de Maio  
Rio Grande do Sul  
98910-000  
Brasil

Possui o Certificado Número:

**FM 642658**

e opera um Sistema de Gestão da Qualidade conforme os requisitos da ISO 9001:2015 para o escopo à seguir:

Desenvolvimento, produção, comercialização e entrega de cadeiras fixas, giratórias, mobiliário escolar, brinquedos de metal, projetos especiais de ambientes e auditórios. Comercialização de linha office (móveis de MDF e MDP) e linha aço (arquivos, estantes, gôndolas e armários) para os segmentos privados e órgãos públicos.

Assina pelo BSI:

  
Carlos Pitanga, Chief Operating Officer Assurance – Americas

Data de Registro Original: 2015-12-02  
Data da Última Revisão 2021-05-19

Data efetiva: 2021-06-13  
Data de validade: 2024-06-12

Página: 1 de 1



..making excellence a habit™



## RELATÓRIO DE ENSAIO Nº096-0322.0

### RELATÓRIO PARCIAL 1512 HORAS

#### 1. CLIENTE

LUIS CESAR REIS.  
Rua Planalto, 2046 – Bairro Industrial.  
CEP 98910-000 – Três de Maio – RS.

#### 2. NATUREZA DO TRABALHO

- Ensaio de corrosão e envelhecimento acelerado por exposição à névoa salina neutra.

#### 3. INFORMAÇÕES GERAIS

- Recebimento da amostra: 23/12/2021.
- Data de realização do ensaio: de 30/12/2021 a 28/03/2022 (previsão).
- Data de emissão do relatório: 04/03/2022.
- Local do ensaio: Laboratório Equilam.
- Ordem de serviço: 3215.

#### 4. MÉTODOS UTILIZADOS

ABNT NBR 8094/1983: Material metálico revestido e não revestido – Corrosão por exposição à névoa salina.

#### 5. CONDIÇÕES AMBIENTAIS

Temperatura:  $(23 \pm 5) ^\circ\text{C}$

Umidade Relativa:  $(50 \pm 20) \%$

#### 6. TERMOS E DEFINIÇÕES

CP: Corpo de prova

LEQ: Laboratório Equilam

ID.: Identificação do LEQ

#### 7. EXECUTANTES DO ENSAIO

- Isadora Gerbelli: Técnica de laboratório.
- Natasha Hammel: Coordenadora de laboratório.

#### 8. INFORMAÇÕES SOBRE A AMOSTRA

- Descrição da amostra: 2 corpos de prova com revestimento de pintura.

Os resultados contidos no presente documento referem-se somente aos itens ensaiados e se aplicam à amostra conforme recebida

## RELATÓRIO DE ENSAIO Nº096-0322.0

### RELATÓRIO PARCIAL 1512 HORAS

- **Identificação do cliente:** Fabricação de móveis escolares e para escritório.
- **Identificação do LEQ:** EQ Nº21-498.

#### 9. EQUIPAMENTOS E MATERIAIS UTILIZADOS

- Câmara de névoa salina Equilam SS1000e – ID.: SSLEQ-012.
- Coletores de névoa Equilam EQC-100ML – ID.: CNLEQ-024 e CNLEQ-025.
- Medidor de pH/conductividade Hanna HI 3512 – ID.: PHLEQ-002.
- Densímetro para líquidos Rivaterm M50 – ID.: DSLEQ-005.

#### 10. INFORMAÇÕES SOBRE O ENSAIO

- **Ensaio:** exposição à névoa salina neutra conforme norma ABNT NBR 8094 por um período de 1512 horas.

#### 11. PREPARO DA AMOSTRA

- Limpeza superficial com pano macio úmido e secagem com ar comprimido isento de óleo.
- Proteção das bordas com fita adesiva.

#### 12. LIMPEZA APÓS 1512 HORAS DE EXPOSIÇÃO

- Lavagem com água corrente em temperatura ambiente logo após término do período de exposição, para remoção dos sais provenientes da solução de ensaio depositados na superfície da amostra, e secagem com ar comprimido.

#### 13. RESULTADOS

- De acordo com a solicitação do cliente, este relatório contempla apenas os resultados observados até 1512 horas de exposição.
- **Avaliações visuais:** durante o decorrer do ensaio a amostra foi periodicamente avaliada, não sendo observadas quaisquer alterações na superfície da amostra provenientes da exposição à atmosfera do ensaio.

Este documento pode ser reproduzido somente na íntegra  
Os resultados contidos no presente documento referem-se somente aos itens ensaiados e se aplicam à amostra conforme recebida.

**RELATÓRIO DE ENSAIO Nº096-0322.0**  
**RELATÓRIO PARCIAL 1512 HORAS**

Diadema, 04 de março de 2022.

*Beatriz F. Oliveira Luz* Digitally signed by BEATRIZ  
FRANCISCA DE OLIVEIRA  
LUZ:47621441852

---

Signatário Autorizado  
Beatriz Luz  
Analista de laboratório

---

Uma cópia eletrônica deste Relatório é arquivada durante 3 anos  
A utilização deste documento para fins promocionais depende da prévia autorização formal da EQUILAM

---

Este documento pode ser reproduzido somente na íntegra  
Os resultados contidos no presente documento referem-se somente aos itens ensaiados e se aplicam à amostra conforme recebida

**RELATÓRIO DE ENSAIO Nº096-0322.0**  
**RELATÓRIO PARCIAL 1512 HORAS**

CRL 0349

**IMAGENS**

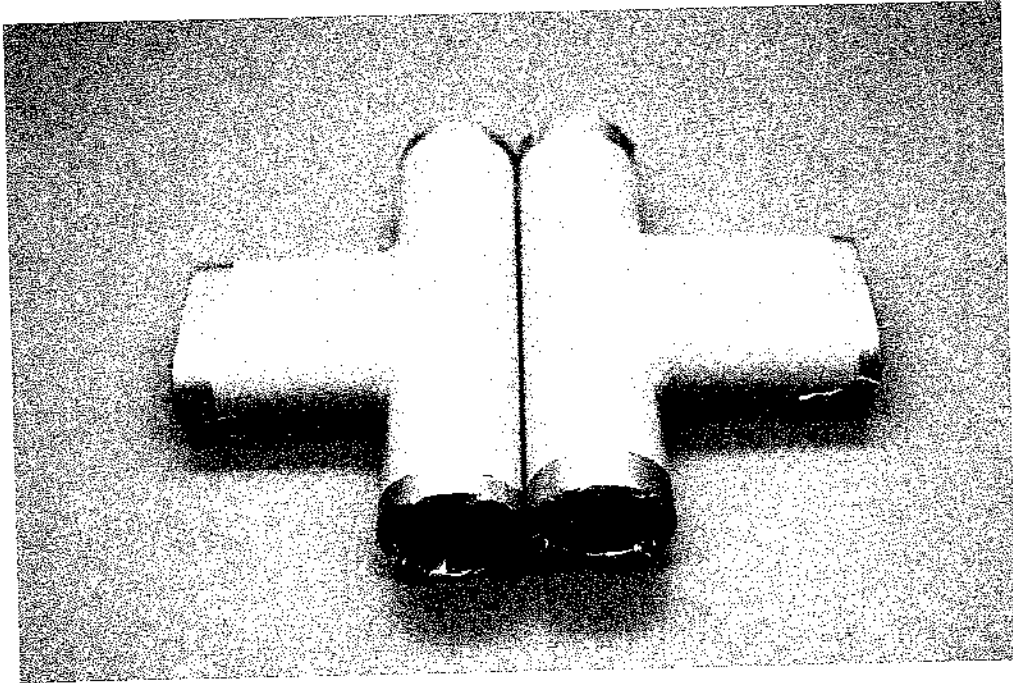

Amostra antes do ensaio.

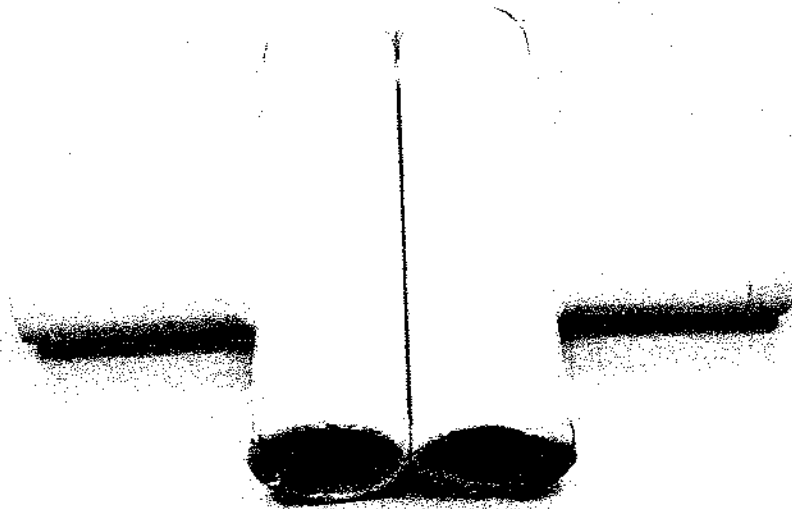

Amostra após 1512h de ensaio.

Este documento pode ser reproduzido somente na íntegra  
Os resultados contidos no presente documento referem-se somente aos itens ensaiados e se aplicam à amostra conforme recebida

# RELATÓRIO DE ENSAIO Nº096-0322.0

## RELATÓRIO PARCIAL 1512 HORAS



Amostra após 1512h de ensaio. Detalhe da superfície.

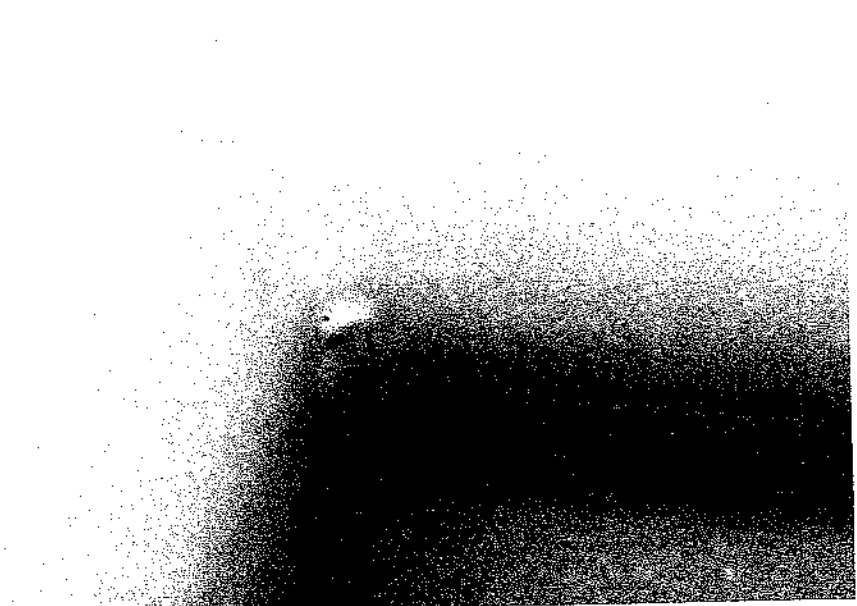

Amostra após 1512h de ensaio. Detalhe da superfície.

Este documento pode ser reproduzido somente na íntegra  
Os resultados contidos no presente documento referem-se somente aos itens ensaiados e se aplicam à amostra conforme referida

# RELATÓRIO DE ENSAIO Nº096-0322.0

## RELATÓRIO PARCIAL 1512 HORAS



Amostra após 1512h de ensaio. Detalhe da superfície.

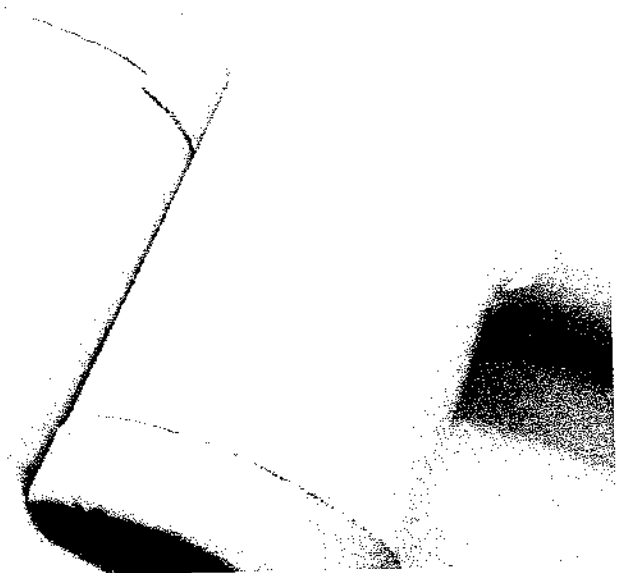

Amostra após 1512h de ensaio. Detalhe da superfície.

Este documento pode ser reproduzido somente na íntegra  
Os resultados contidos no presente documento referem-se somente aos itens ensaiados e se aplicam à amostra conforme recebida

026  
R.

**RELATÓRIO DE ENSAIO Nº096-0322.0**  
**RELATÓRIO PARCIAL 1512 HORAS**

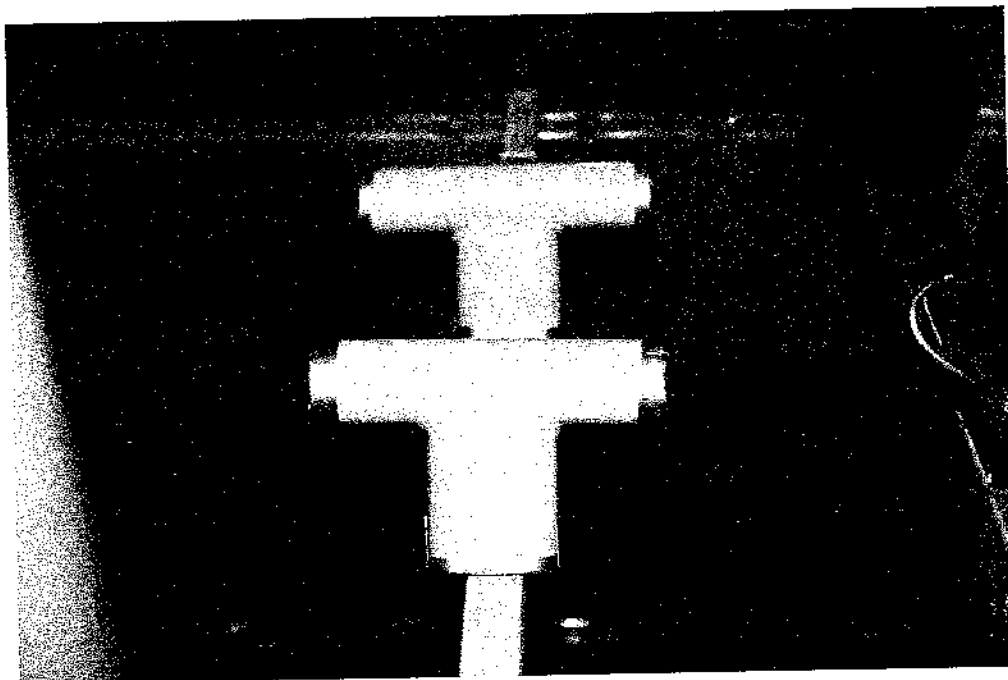

Disposição da amostra na câmara de ensaio.

Este documento pode ser reproduzido somente na íntegra  
Os resultados contidos no presente documento referem-se somente aos itens ensaiados e se aplicam à amostra conforme recebida

## RELATÓRIO DE ENSAIO Nº443-1121.0

### RELATÓRIO FINAL 2100 HORAS

#### 1. CLIENTE

LUIS CESAR REIS.  
Rua Planalto, 2046 – Bairro Industrial.  
CEP 98910-000 – Três de Maio – RS.

#### 2. NATUREZA DO TRABALHO

- Ensaio de corrosão e envelhecimento acelerado por exposição à umidade saturada.
- Avaliação da degradação do revestimento – grau de enferrujamento e empolamento.

#### 3. INFORMAÇÕES GERAIS

- Recebimento da amostra: 22/07/2021.
- Data de realização do ensaio: de 02/08/2021 a 29/10/2021.
- Data de emissão do relatório: 04/11/2021.
- Local do ensaio: Laboratório Equilam.
- Ordem de serviço: 3040/3115.

#### 4. MÉTODOS UTILIZADOS

**ABNT NBR 8095/2015:** Material metálico revestido e não revestido – Corrosão por exposição à atmosfera úmida saturada – Método de ensaio.

**ABNT NBR 5841/2015:** Determinação do grau de empolamento de superfícies pintadas.

**ABNT NBR ISO 4628-3/2015:** Tintas e vernizes – Avaliação da degradação de revestimento – Designação da quantidade e tamanho dos defeitos e da intensidade de mudanças uniformes na aparência – Parte 3: Avaliação do grau de enferrujamento.

#### 5. CONDIÇÕES AMBIENTAIS

Temperatura:  $(23 \pm 5) ^\circ\text{C}$

Umidade Relativa:  $(50 \pm 20) \%$

#### 6. TERMOS E DEFINIÇÕES

CP: Corpo de prova

ID.: Identificação do LEQ

LEQ: Laboratório Equilam

#### 7. EXECUTANTES DO ENSAIO

- Beatriz Luz: Analista de laboratório.

Este documento pode ser reproduzido somente na íntegra  
Os resultados contidos no presente documento referem-se somente aos itens ensaiados e se aplicam à amostra conforme recebida



## RELATÓRIO DE ENSAIO Nº443-1121.0

### RELATÓRIO FINAL 2100 HORAS

#### 8. INFORMAÇÕES SOBRE A AMOSTRA

- Descrição da amostra: 3 corpos de prova com revestimento de pintura.
- Identificação do cliente: Móveis escolares.
- Identificação do LEQ: EQ Nº21-326.

#### 9. EQUIPAMENTOS E MATERIAIS UTILIZADOS

- Câmara de umidade saturada Equilam SS600UMe – ID.: USLEQ-001.
- Medidor de pH/conductividade Hanna HI 3512 – ID.: PHLEQ-002.

#### 10. INFORMAÇÕES SOBRE O ENSAIO

- Ensaio: exposição à umidade saturada segundo ABNT NBR 8095 por um período de 2100 horas, seguida da determinação do grau de enferrujamento e empolamento conforme normas ABNT NBR ISO 4628-3 e ABNT NBR 5841, respectivamente.

#### 11. PREPARO DA AMOSTRA

- Limpeza superficial com pano macio úmido e secagem com ar comprimido isento de óleo.
- Proteção das bordas com fita adesiva.

#### 12. LIMPEZA APÓS TÉRMINO DO ENSAIO

- Lavagem com água corrente em temperatura ambiente logo após término do período de exposição e secagem com ar comprimido.

#### 13. RESULTADOS

- Avaliações visuais: ao término das 2100 horas de exposição a amostra foi avaliada quanto ao aparecimento de corrosão, bolhas ou outras alterações visuais, não sendo observadas quaisquer alterações na superfície dos CPs provenientes da exposição à atmosfera do ensaio. As classificações obtidas pela amostra podem ser visualizadas na tabela 1.

TABELA 1 – Classificação quanto ao grau de corrosão e bolhas

Critério de avaliação	CP 1	CP 2	CP 3
Enferrujamento (ABNT NBR ISO 4628-3)	Ri 0	Ri 0	Ri 0
Empolamento (ABNT NBR 5841)	d 0/t 0	d 0/t 0	d 0/t 0

Este documento pode ser reproduzido somente na íntegra  
Os resultados contidos no presente documento referem-se somente aos itens ensaiados e se aplicam à amostra conforme recebida

# RELATÓRIO DE ENSAIO Nº443-1121.0

## RELATÓRIO FINAL 2100 HORAS

### 14. IMAGENS

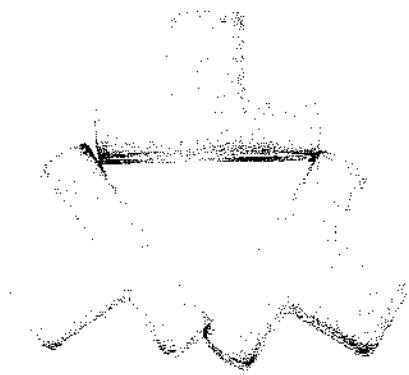

Amostra antes do ensaio.

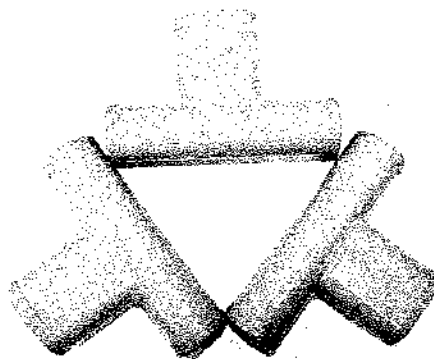

Amostra após 2100 horas de exposição.

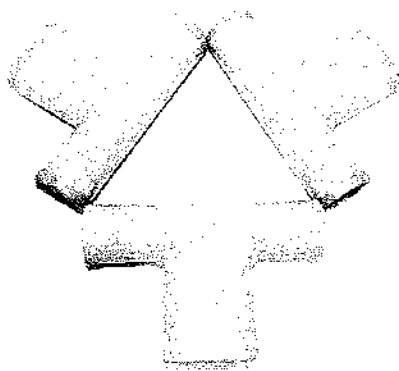

Amostra após 912 horas de exposição.



Amostra após 912 horas de exposição.  
Detalhe da superfície.

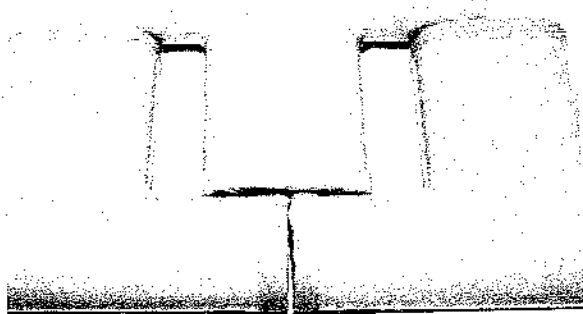

Amostra após 912 horas de exposição.  
Detalhe da superfície.

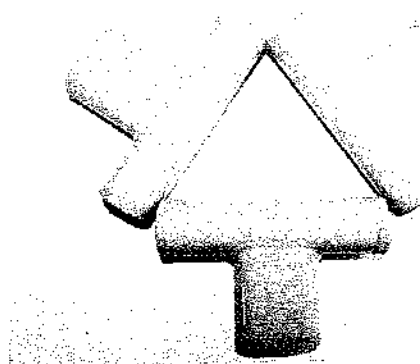

Amostra após 1600 horas de exposição.

Este documento pode ser reproduzido somente na íntegra  
Os resultados contidos no presente documento referem-se somente aos itens ensaiados e se aplicam à amostra conforme recebida.

# RELATÓRIO DE ENSAIO Nº443-1121.0

## RELATÓRIO FINAL 2100 HORAS

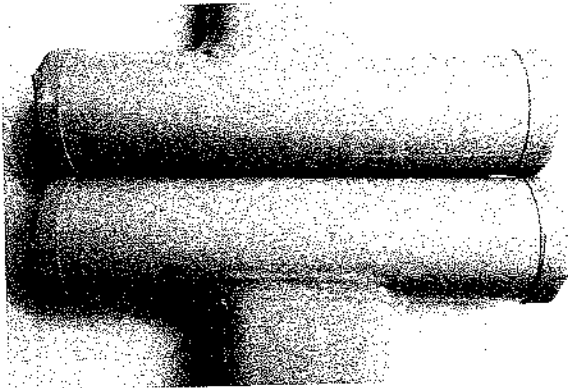

Amostra após 1600 horas de exposição.  
Detalhe da superfície.

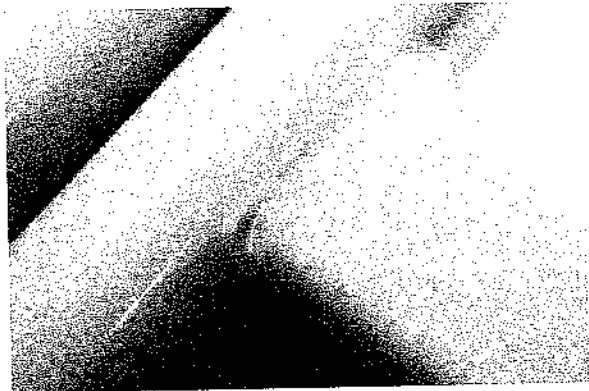

Amostra após 1600 horas de exposição.  
Detalhe da superfície.

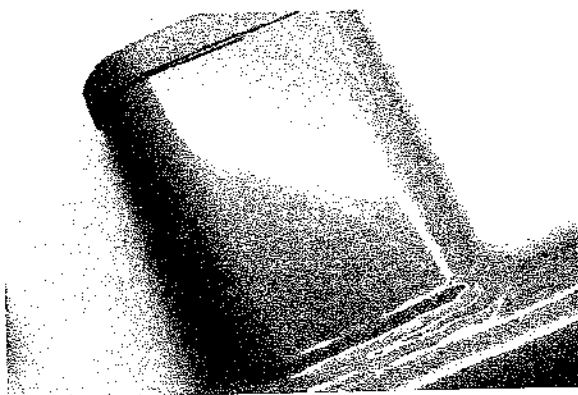

Amostra após 1600 horas de exposição.  
Detalhe da superfície.

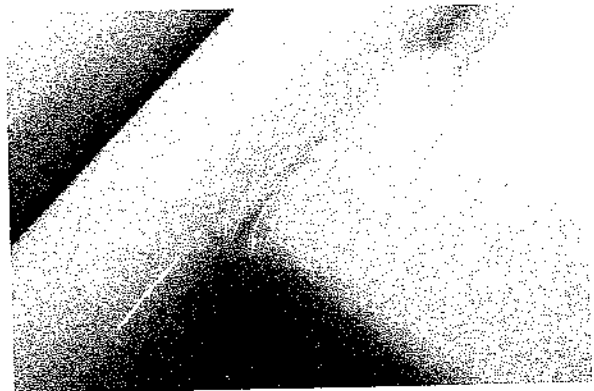

Amostra após 1600 horas de exposição.  
Detalhe da superfície.

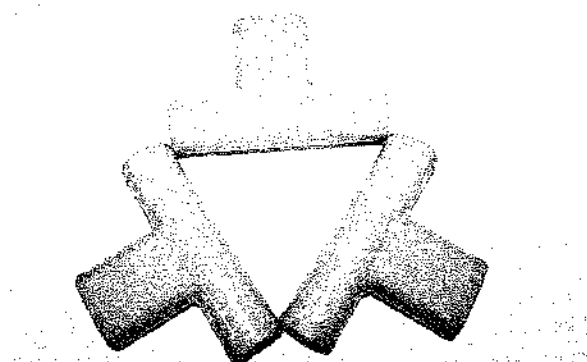

Amostra após 1896 horas de exposição.

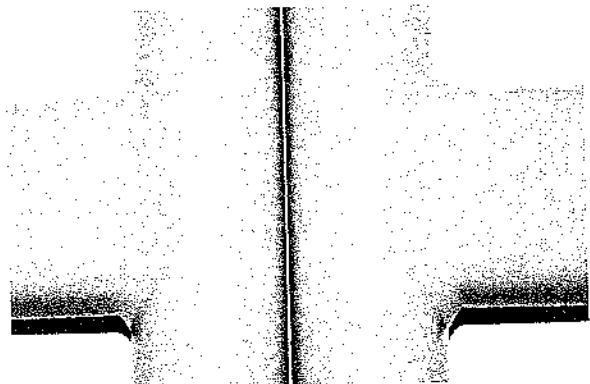

Amostra após 1896 horas de exposição.  
Detalhe da superfície.

Este documento pode ser reproduzido somente na íntegra  
Os resultados contidos no presente documento referem-se somente aos itens ensaiados e se aplicam à amostra conforme recebida.

# RELATÓRIO DE ENSAIO Nº443-1121.0

## RELATÓRIO FINAL 2100 HORAS

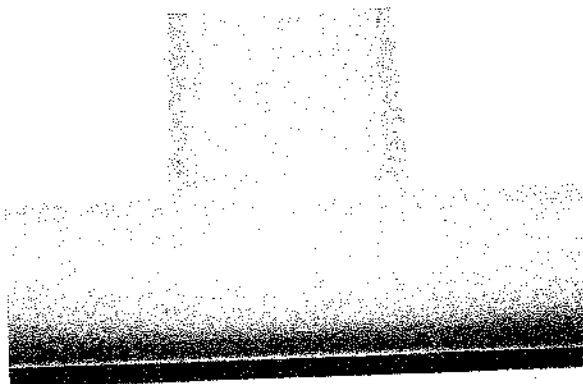

Amostra após 1896 horas de exposição.  
Detalhe da superfície.

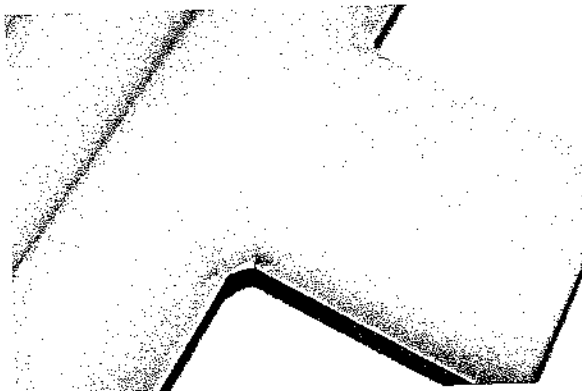

Amostra após 1896 horas de exposição.  
Detalhe da superfície.

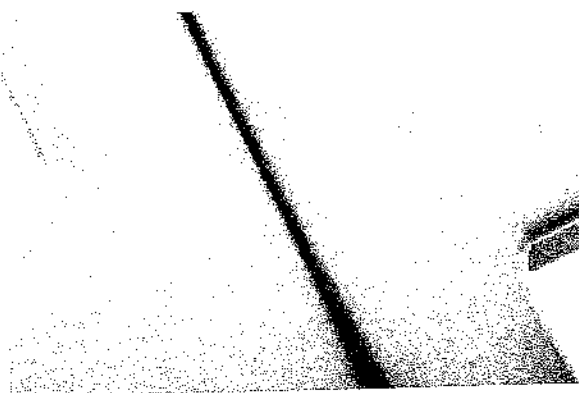

Amostra após 2100 horas de exposição.  
Detalhe da superfície.

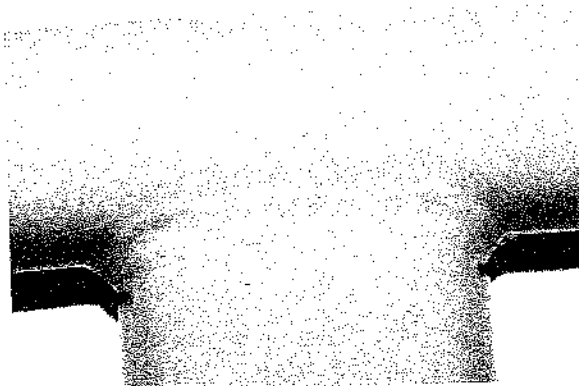

Amostra após 2100 horas de exposição.  
Detalhe da superfície.

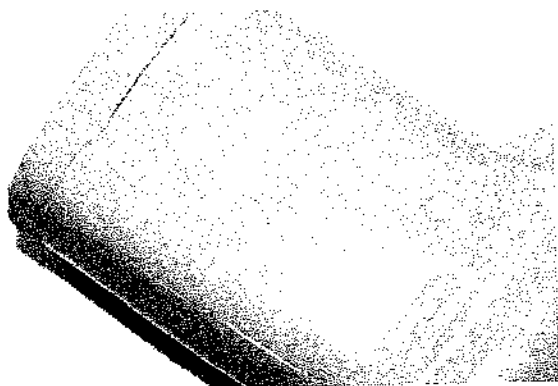

Amostra após 2100 horas de exposição.  
Detalhe da superfície.

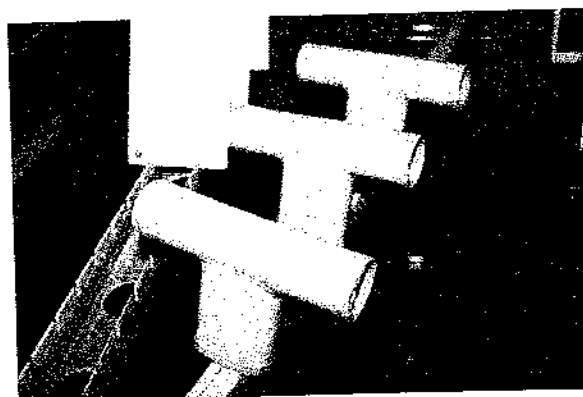

Disposição da amostra na câmara de ensaio.

Este documento pode ser reproduzido somente na íntegra

Os resultados contidos no presente documento referem-se somente aos itens ensaiados e se aplicam à amostra conforme recebida

**RELATÓRIO DE ENSAIO Nº443-1121.0**  
**RELATÓRIO FINAL 2100 HORAS**

Diadema, 04 de novembro de 2021.

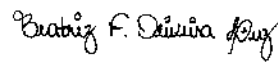

Digitally signed by BEATRIZ  
FRANCISCA DE OLIVEIRA  
LUZ:47621441852

---

Signatário Autorizado  
Beatriz Francisca de Oliveira Luz  
Analista de laboratório

---

Uma cópia eletrônica deste Relatório é arquivada durante 3 anos  
A utilização deste documento para fins promocionais depende da prévia autorização formal da EQUILAM

---

Este documento pode ser reproduzido somente na íntegra  
Os resultados contidos no presente documento referem-se somente aos itens ensaiados e se aplicam à amostra conforme recebida

**RELATÓRIO DE ENSAIO Nº: 20052281MCSP**

Fl. 1/1

Empresa interessada : **LUIS CESAR REIS**  
Rua Planalto, 2046 - Industrial - Três de Maio / RS

Pedido de ensaio : 287686

Natureza do trabalho : **ENSAIO DE TRACÇÃO**

Indicações fornecidas pelo interessado sobre o material ensaiado:

RECEBIMENTO/DATA.....: 06/05/2020 - Entregue no Laboratório Tork SP  
QUANTIDADE.....: 01 amostra  
IDENTIFICAÇÃO.....: Perfil metálico soldado extraído de uma mesa - PC nº 4188  
REF. DO CLIENTE.....: DANFE Nº 009.860 de 04/05/2020

**I - ENSAIO DE TRACÇÃO**

**Procedimento:** A amostra foi fixada na máquina universal de ensaios através de um dispositivo e submetida à força de tração até que ocorresse sua ruptura.



Foto 01 - Local do corpo de prova



Foto 02 - Antes do ensaio



Foto 03 - Fixado ao dispositivo de ensaio

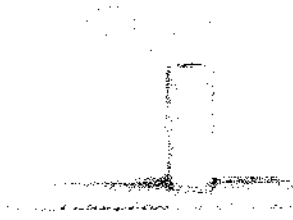

Foto 04 - Após o ensaio

**Resultado:** A amostra apresentou ruptura fora da solda ao alcançar a força de 7000 kgf, conforme foto nº 04.

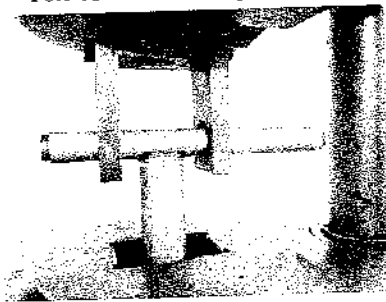
**INFORMAÇÕES COMPLEMENTARES**

1. Procedimento Tork: P-101
2. Ensaio realizado conforme Solicitação do Interessado.
3. Ensaios realizados a uma temperatura ambiente (23 ± 2)°C
4. Local do Ensaio: Rua Cruzeiro, 419 - Barra Funda - São Paulo / SP - Laboratório: Mecânico
5. Equipamentos utilizados:  
Máquina Universal de Ensaios: WPM - Identificação Tork 1041 - Escala 100 T - Certificado RBC/Dinateste DNTT 1286/19 - válido até 05.2020

Data dos Ensaios: 08 de Maio de 2020.

Emissão do Relatório: São Paulo, 08 de Maio de 2020.

Eng. Leopoldo Rosalim de Oliveira - CREA 0600318910  
Gerente Técnico do Laboratório Tork SP

Os resultados apresentados no presente documento têm significação restrita e se aplicam somente ao objeto ensaiado ou calibrado. A sua reprodução só poderá ser feita integralmente, sem nenhuma alteração.

TORK - Controle Tecnológico de Materiais LTDA.  
TORK SP - Rua Cruzeiro, 419 - Barra Funda - São Paulo - SP - CEP: 01051-000 - Tel: (11) 3244-5404 - e-mail: controle@tork.com.br  
TORK BARRA FUNDADA - Rua Cruzeiro, 419 - Barra Funda - São Paulo - SP - CEP: 01051-000 - Tel: (11) 3244-5404 - e-mail: tork@laboratorio-tork.com.br



**CARTÓRIO**  
Autenticação Digital Código: 30581505205514713413-1  
Data: 15/05/2020 11:10:55  
Valor Total do Ato: R\$ 4,56  
Selo Digital Tipo Normal C: AKB11626-L1WP;



**Cartório Azevêdo Bastos**  
Av. Presidente Epirácio Pessoa - 1145  
Salmo dos Estado, João Pessoa - PB  
(83) 3244-5404 - cartorio@azevedobastos.net.br  
https://azevedobastos.net.br

Bel. Valter Azevêdo de Miranda Cavalcanti  
Titular



Documento Autenticado Digitalmente de acordo com os artigos 1º, 3º e 7º inc. V 8º, 41 e 52 da Lei Federal 8.935/1994 e Art. 6º Inc. XII da Lei Estadual 8.721/2008 autenticado e presente imagem digitalizada. reprodução fiel do documento apresentado e conferido neste ato. O referido é verdade. Dou fé. https://sctfdigital.tjpb.jus.br ou Consulte o Documento em: https://azevedobastos.net.br/documento/30581505205514713413

REPÚBLICA FEDERATIVA DO BRASIL  
ESTADO DA PARAÍBA  
CARTÓRIO AZEVEDO BASTOS  
FUNDADO EM 1888  
PRIMEIRO REGISTRO CIVIL DE NASCIMENTO E ÓBITOS E PRIVATIVO DE CASAMENTOS, INTERDIÇÕES E TUTELAS DA COMARCA DE  
JOÃO PESSOA

Av. Epitácio Pessoa, 1145 Bairro dos Estados 58030-00. João Pessoa PB  
Tel.: (83) 3244-5404 / Fax: (83) 3244-5484  
http://www.azevedobastos.not.br  
E-mail: cartorio@azevedobastos.not.br



DECLARAÇÃO DE SERVIÇO DE AUTENTICAÇÃO DIGITAL

O Bel. Válber Azevêdo de Miranda Cavalcanti, Oficial do Primeiro Registro Civil de Nascimentos e Óbitos e Privativo de Casamentos, Interdições e Tutelas com atribuição de autenticar e reconhecer firmas da Comarca de João Pessoa Capital do Estado da Paraíba, em virtude de Lei, etc...

DECLARA para os devidos fins de direito que, o documento em anexo identificado individualmente em cada Código de Autenticação Digital\* ou na referida sequência, foi autenticado de acordo com as Legislações e normas vigentes\*.

DECLARO ainda que, para garantir transparência e segurança jurídica de todos os atos oriundos da atividade Notarial e Registral no Estado da Paraíba, foi instituído pela Lei nº 10.132, de 06 de novembro de 2013, a aplicação obrigatória de um Selo Digital de Fiscalização Extrajudicial em todos os atos de notas e registro, composto de um código único (por exemplo: Selo Digital: ABC12345-X1X2) e dessa forma, cada autenticação processada pela nossa Serventia pode ser verificada e confirmada tantas vezes quanto for necessário através do site do Tribunal de Justiça do Estado da Paraíba, endereço <https://corregedoria.tjpb.jus.br/selo-digital/>

A autenticação digital do documento faz prova de que, na data e hora em que ela foi realizada, a empresa LUIS CESAR REIS tinha posse de um documento com as mesmas características que foram reproduzidas na cópia autenticada, sendo da empresa LUIS CESAR REIS a responsabilidade, única e exclusiva, pela idoneidade do documento apresentado a este Cartório.

Esta DECLARAÇÃO foi emitida em 15/05/2020 11:29:35 (hora local) através do sistema de autenticação digital do Cartório Azevêdo Bastos, de acordo com o Art. 1º, 10º e seus §§ 1º e 2º da MP 2200/2001, como também, o documento eletrônico autenticado contendo o Certificado Digital do titular do Cartório Azevêdo Bastos, poderá ser solicitado diretamente a empresa LUIS CESAR REIS ou ao Cartório pelo endereço de e-mail [autentica@azevedobastos.not.br](mailto:autentica@azevedobastos.not.br)

Para informações mais detalhadas deste ato, acesse o site <https://api.autdigital.azevedobastos.not.br/declaracao/> e informe o Código de Consulta desta Declaração.

A consulta desta Declaração estará disponível em nosso site.

\*Código de Autenticação Digital: 30581505205514713413-1  
\*Legislações Vigentes: Lei Federal nº 8.935/94, Lei Federal nº 10.406/2002, Medida Provisória nº 2200/2001, Lei Federal nº 13.105/2015, Lei Estadual nº 8.721/2008, Lei Estadual nº 10.132/2013 e Provimento CGJ Nº 003/2014.

O referido é verdade, dou fé.

CHAVE DIGITAL

00005b1d734fd94f057f2d89fe6bc05b3b492393473319f5c94634faa65e103cd8d2ee66032bc840033e8ff386da305d2cb29e9d8adc5945f6e5b3ed2eb300033f5ee243547dee91fbd053c1c4a845aa



Presidência da República  
Casa Civil  
Medida Provisória nº 7.205-2  
de 24 de agosto de 2001



Empresa interessada : LUIS CESAR REIS  
Rua Planalto, 2046 - Industrial - Três de Maio / RS

Pedido de cusaio : 287686

Natureza do trabalho : ENSAIO DE TRACÇÃO

Indicações fornecidas pelo interessado sobre o material ensaiado:

- RECEBIMENTO/DATA.....: 06/05/2020 - Entregue no Laboratório Tork SP
- QUANTIDADE.....: 01 amostra
- IDENTIFICAÇÃO.....: Perfil metálico soldado extraído de uma cadeira - PC nº 4188
- REF. DO CLIENTE.....: DANFE Nº 009.860 de 04/05/2020

**I - ENSAIO DE TRACÇÃO**

**Procedimento:** A amostra foi fixada na máquina universal de ensaios através de um dispositivo e submetida à força de tração até que ocorresse sua ruptura.



Foto 01 - Local do corpo de prova



Foto 02 - Antes do ensaio



Foto 03 - Fixado ao dispositivo de ensaio



Foto 04 - Após o ensaio

**Resultado:** A amostra apresentou ruptura fora da solda ao alcançar a força de 4190 kgf, conforme foto nº 04.

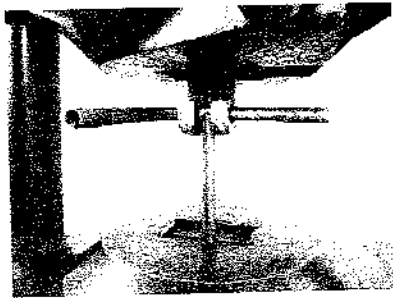
**INFORMAÇÕES COMPLEMENTARES**

1. Procedimento Tork: P-101
2. Ensaio realizado conforme Solicitação do Interessado.
3. Ensaio realizado a uma temperatura ambiente (23 ± 2)°C
4. Local do Ensaio: Rua Cruzeiro, 419 - Barra Funda - São Paulo / SP - Laboratório: Mecânico
5. Equipamentos utilizados:  
Máquina Universal de Ensaio: WPM - Identificação Tork 1041 - Escala 100 T - Certificado RBC/Dinateste DNIT 1286/19 - válido até 05/2020

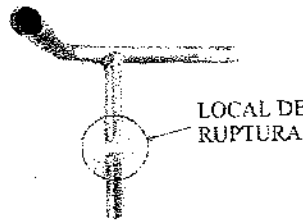
Data dos Ensaio: 08 de Maio de 2020.

Emissão do Relatório: São Paulo, 08 de Maio de 2020.

Eng. Leopoldo Rosalim de Oliveira - CREA 0600318910  
Gerente Técnico do Laboratório Tork SP

Os resultados apresentados no presente documento têm significação restrita e se aplicam somente ao objeto ensaiado ou calibrado. A sua reprodução só poderá ser feita integralmente, sem nenhuma alteração.

RP/001 - Rev.0

Lógica Controle Tecnológico de Materiais LTDA.

TORK SP - Rua Cruzes, 419 - Barra Funda - São Paulo - SP - CEP: 01063-002 - Fone: (11) 3321-3002 - e-mail: tork@tork.com.br  
TORK BARRA FUNDADA - Rua do Ribeiro de Almeida, 343 - CEP: 01155-020 - São Paulo - SP - Fone: (11) 3321-3002 - e-mail: tork@tork.com.br - Laboratório: Lógica de Materiais

**CARTÓRIO**  
Autenticação Digital Código: 30581505204567783498-1  
Data: 15/05/2020 11:10:54  
Valor Total do Ato: R\$ 4,56  
Selo Digital Tipo Normal C: AKB11625-4K20;



**Cartório Azevedo Bastos**  
Av. Presidente Epitácio Pessoa - 1145  
Bairro dos Estados, João Pessoa - PB  
(33) 3244-6404 - cartorio@azevedobastos.net.br  
https://azevedobastos.net.br

Bel. Valber Azevedo da Miranda Cavalcanti  
Tútiler

TJPB



235  
Documento Autenticado Digitalmente de acordo com os artigos 1º, 3º e 7º inc. V 8º, 41 e 52 da Lei Federal 8.933/1994 e Art. 6º Inc. XII da Lei Estadual 8.721/2008 autêntico a presente imagem digitalizada, reprodução fiel do documento apresentado e conferido neste ato.  
O relatório é verídico. Dou fé.  
https://azevedobastos.net.br/documento/30581505204567783498



230  
P.

REPÚBLICA FEDERATIVA DO BRASIL  
ESTADO DA PARAÍBA  
CARTÓRIO AZEVEDO BASTOS  
FUNDADO EM 1888  
PRIMEIRO REGISTRO CIVIL DE NASCIMENTO E ÓBITOS E PRIVATIVO DE CASAMENTOS, INTERDIÇÕES E TUTELAS DA COMARCA DE  
JOÃO PESSOA

Av. Eptácio Pessoa, 1145 Bairro dos Estados 58030-00, João Pessoa PB  
Tel.: (83) 3244-5404 / Fax: (83) 3244-5484  
<http://www.azevedobastos.not.br>  
E-mail: [cartorio@azevedobastos.not.br](mailto:cartorio@azevedobastos.not.br)



### DECLARAÇÃO DE SERVIÇO DE AUTENTICAÇÃO DIGITAL

O Bel. Válber Azevêdo de Miranda Cavalcanti, Oficial do Primeiro Registro Civil de Nascimentos e Óbitos e Privativo de Casamentos, Interdições e Tutelas com atribuição de autenticar e reconhecer firmas da Comarca de João Pessoa Capital do Estado da Paraíba, em virtude de Lei, etc...

DECLARA para os devidos fins de direito que, o documento em anexo identificado individualmente em cada Código de Autenticação Digital<sup>1</sup> ou na referida sequência, foi autenticado de acordo com as Legislações e normas vigentes<sup>2</sup>.

DECLARO ainda que, para garantir transparência e segurança jurídica de todos os atos oriundos da atividade Notarial e Registral no Estado da Paraíba, foi instituído pela Lei Nº 10.132, de 06 de novembro de 2013, a aplicação obrigatória de um Selo Digital de Fiscalização Extrajudicial em todos os atos de notas e registro, composto de um código único (por exemplo: Selo Digital: ABC12345-X1X2) e dessa forma, cada autenticação processada pela nossa Serventia pode ser verificada e confirmada tantas vezes quanto for necessário através do site do Tribunal de Justiça do Estado da Paraíba, endereço <https://corregedoria.tjpb.jus.br/selo-digital/>

A autenticação digital do documento faz prova de que, na data e hora em que ela foi realizada, a empresa LUIS CESAR REIS tinha posse de um documento com as mesmas características que foram reproduzidas na cópia autenticada, sendo da empresa LUIS CESAR REIS a responsabilidade, única e exclusiva, pela idoneidade do documento apresentado a este Cartório.

Esta DECLARAÇÃO foi emitida em 15/05/2020 11:30:27 (hora local) através do sistema de autenticação digital do Cartório Azevêdo Bastos, de acordo com o Art. 1º, 10º e seus §§ 1º e 2º da MP 2200/2001, como também, o documento eletrônico autenticado contendo o Certificado Digital do titular do Cartório Azevêdo Bastos, poderá ser solicitado diretamente a empresa LUIS CESAR REIS ou ao Cartório pelo endereço de e-mail [autentica@azevedobastos.not.br](mailto:autentica@azevedobastos.not.br)

Para informações mais detalhadas deste ato, acesse o site <https://api.autdigital.azevedobastos.not.br/declaracao/30581505204567783498> e informe o Código de Consulta desta Declaração.

A consulta desta Declaração estará disponível em nosso site.

<sup>1</sup>Código de Autenticação Digital: 30581505204567783498-1

<sup>2</sup>Legislações Vigentes: Lei Federal nº 8.935/94, Lei Federal nº 10.406/2002, Medida Provisória nº 2200/2001, Lei Federal nº 13.105/2015, Lei Estadual nº 8.721/2008, Lei Estadual nº 10.132/2013 e Provimento CGJ Nº 003/2014.

O referido é verdade, dou fé.

#### CHAVE DIGITAL

00005b1d734fd94f057f2d69fe6bc05b3b492393473319f5c94634faa65e103ccc9eeae3d29caf816eef92e9e0f0a011596ce7ac39b29bedde644717ab9661aa3f5ee243547dee91fbd053c1c4a845aa



Presidência da República  
Carta-Cruz  
Medida Provisória nº 2.200-2  
de 24 de agosto de 2001



*[Handwritten signature]*

*[Handwritten signature]*

# CERTIFICADO DE CONFORMIDADE

**Nº 012.2016.CJA.03**



A Exata Certificadora, Organismo de Certificação de Produtos acreditado pela CGCRE, atesta que a empresa abaixo atende ao prescrito na Portaria 401 de 28 de dezembro de 2020 "Requisitos de Avaliação da Conformidade para Móveis Escolares - Cadeiras e Mesas para Conjunto Aluno Individual", pelo modelo 5 de certificação, para o produto abaixo descrito:

Razão Social do Solicitante / Fabricante  
**LUIS CÉSAR REIS - EPP.**

Nome fantasia do Solicitante / Fabricante  
**REIFLEX**

Endereço do Solicitante / Fabricante  
**Rua Planalto, 2046  
Três de Maio/RS**

CNPJ do Solicitante / Fabricante  
**93.920.361/0001-37**

FAMÍLIA	MODELOS	MARCA	DESCRIÇÃO	RELATÓRIOS DE ENSAIOS
LINHA CLASS	CONJUNTO ALUNO CLASS 06	Reiflex	Estrutura em tubo de aço 7/8" com pintura epóxi pó. Tampo em MDP, assento e encosto em compensado multilaminado, revestidos com LADP. Faixa de estatura tamanho 06: 1.590 a 1.880 mm	<b>LABCHAIR (CRL0430)</b> R213330-01 de 07/06/21 R213330-02 de 07/06/21  <b>Tecpar (CRL 0244)</b> 21001896 de 03/05/21 21002354 de 03/05/21  <b>IST Senai RS – Cetepo (CRL 0076)</b> 1216/21- A de 02/06/21 1214/21- A de 02/06/21 1215/21- A de 02/06/21 1217/21- A de 02/06/21 1218/21- A de 02/06/21 1219/21- A de 04/06/21 1220/21- A de 04/06/21 1221/21- A de 04/06/21 1222/21- A de 04/06/21 1223/21- A de 04/06/21
	CONJUNTO ALUNO CLASS 03		Estrutura em tubo de aço 7/8" com pintura epóxi pó. Tampo em MDP, assento e encosto em compensado multilaminado, revestidos com LADP. Faixa de estatura tamanho 03: 1.190 a 1.420 mm	

Auditoria Realizada de 11 a 12/03/2021

Emissão: 23/06/2021

Validade: 23/06/2024

*Anna Maria Gonçalves*  
Anna Maria Gonçalves  
Gerente Operacional

"A VALIDADE DESTA CERTIFICADO DE CONFORMIDADE ESTÁ ATRELADA À REALIZAÇÃO DAS AVALIAÇÕES DE MANUTENÇÃO E TRATAMENTO DE POSSÍVEIS NÃO CONFORMIDADES DE ACORDO COM AS ORIENTAÇÕES DA EXATA PREVISTAS NA PORTARIA INMETRO Nº 401 DE 28/12/2020. PARA VERIFICAÇÃO DA CONDIÇÃO ATUALIZADA DE REGULARIDADE DESTA CERTIFICADO DE CONFORMIDADE DEVE SER CONSULTADO O BANCO DE DADOS DE PRODUTOS E SERVIÇOS CERTIFICADOS DO INMETRO."

Exata Certificadora Ltda. Av. Rio Branco, 181/1508 - 20040-007 - Centro - Rio de Janeiro / RJ - Tel.: 21 2532-1379 / 3179-1172  
CNPJ: 17.173.017/0001-43

Confira os dados do ato em: <https://sefodigital.tjpb.jus.br> ou Consulte o Documento em: <https://azevedobastos.not.br/documento/30580607211903865505>



**CARTÓRIO**  
Autenticação Digital Código: 30580607211903865505-1  
Data: 06/07/2021 10:32:39  
Valor Total do Ato: R\$ 4,66  
Seló Digital Tipo Normal C: ALT61226-9DOP;



**Cartório Azevedo Bastos**  
Av. Presidente Epitácio Pessoa - 1145  
Bairro dos Estados, 3050 Pessoa - PB  
(51) 3244.5404 - cartorio@azevedobastos.net.br  
<https://azevedobastos.net.br>

Nome Azevedo de M. Azevedo Bastos  
Titular



237  
 O presente documento digital foi conferido com o original e assinado digitalmente por MARCELO TIMOTE DE OLIVEIRA, em terça-feira, 6 de julho de 2021 10:37:27 GMT-03:00, CNS: 06.870-0 - 1º OFÍCIO DE REGISTRO CIVIL DAS PESSOAS NATURAIS E TABELIONATO DE NOTAS/PB, nos termos da medida provisória N. 2.200-2 de 24 de agosto de 2001. Sua autenticidade deverá ser confirmada no endereço eletrônico: <https://sefodigital.tjpb.jus.br>. O documento digital pode ser convertido em papel por meio de autenticação no Tabelaionato de Notas. Provimento nº 100/2020 CNJ - artigo 22.

238  
P.

REPÚBLICA FEDERATIVA DO BRASIL  
ESTADO DA PARAÍBA  
CARTÓRIO AZEVEDO BASTOS  
FUNDADO EM 1888  
PRIMEIRO REGISTRO CIVIL DE NASCIMENTO E ÓBITOS E PRIVATIVO DE CASAMENTOS, INTERDIÇÕES E TUTELAS DA COMARCA DE JOÃO PESSOA

Av. Epitácio Pessoa, 1145 Bairro dos Estados 58030-00, João Pessoa PB  
Tel.: (83) 3244-5404 / Fax: (83) 3244-5484  
<http://www.azevedobastos.not.br>  
E-mail: [cartorio@azevedobastos.not.br](mailto:cartorio@azevedobastos.not.br)



### DECLARAÇÃO DE SERVIÇO DE AUTENTICAÇÃO DIGITAL

O Bel. Válber Azevedo de Miranda Cavalcanti, Oficial do Primeiro Registro Civil de Nascimentos e Óbitos e Privativo de Casamentos, Interdições e Tutelas com atribuição de autenticar e reconhecer firmas da Comarca de João Pessoa Capital do Estado da Paraíba, em virtude de Lei, etc...

DECLARO ainda que, para garantir transparência e segurança jurídica de todos os atos oriundos da atividade Notarial e Registral no Estado da Paraíba, foi instituído pela Lei nº 10.132, de 06 de novembro de 2013, a aplicação obrigatória de um Selo Digital de Fiscalização Extrajudicial em todos os atos de notas e registro, composto de um código único (por exemplo: Selo Digital: ABC12345-X1X2) e dessa forma, cada autenticação processada pela nossa Serventia pode ser verificada e confirmada tantas vezes quanto for necessário através do site do Tribunal de Justiça do Estado da Paraíba, endereço <https://corregedoria.tjpb.jus.br/selo-digital/>.

A autenticação digital do documento faz prova de que, na data e hora em que ela foi realizada, a empresa LUIS CESAR REIS tinha posse de um documento com as mesmas características que foram reproduzidas na cópia autenticada, sendo da empresa LUIS CESAR REIS a responsabilidade, única e exclusiva, pela idoneidade do documento apresentado a este Cartório.

Nesse sentido, declaro que a LUIS CESAR REIS assumiu, nos termos do artigo 8º, §1º, do Decreto nº 10.278/2020, que regulamentou o artigo 3º, inciso X, da Lei Federal nº 13.874/2019 e o artigo 2º-A da Lei Federal 12.682/2012, a responsabilidade pelo processo de digitalização dos documentos físicos, garantindo perante este Cartório e terceiros, a sua autoria e integridade.

De acordo com o disposto no artigo 2º-A, §7º, da Lei Federal nº 12.682/2012, o documento em anexo, identificado individualmente em cada Código de Autenticação Digital\* ou na referida sequência, poderá ser reproduzido em papel ou em qualquer outro meio físico.

Esta DECLARAÇÃO foi emitida em 06/07/2021 13:17:36 (hora local) através do sistema de autenticação digital do Cartório Azevedo Bastos, de acordo com o Art. 1º, 10º e seus §§ 1º e 2º da MP 2200/2001, como também, o documento eletrônico autenticado contendo o Certificado Digital do titular do Cartório Azevedo Bastos, poderá ser solicitado diretamente a empresa LUIS CESAR REIS ou ao Cartório pelo endereço de e-mail [autentica@azevedobastos.not.br](mailto:autentica@azevedobastos.not.br) Para informações mais detalhadas deste ato, acesse o site <https://autdigital.azevedobastos.not.br> e informe o Código de Autenticação Digital

Esta Declaração é válida por tempo indeterminado e está disponível para consulta em nosso site.

\*Código de Autenticação Digital: 30580607211908865505-1

\*Legislações Vigentes: Lei Federal nº 8.935/94, Lei Federal nº 10.406/2002, Medida Provisória nº 2200/2001, Lei Federal nº 13.105/2015, Lei Estadual nº 8.721/2008, Lei Estadual nº 10.132/2013, Provimento CGJ nº 003/2014 e Provimento CNJ nº 180/2020.

O referido é verdade. dou fé.

#### CHAVE DIGITAL

u0005b1d734fd94f057f2d69fe6bc05bca24f276d1e1df0646cef7dd3c5cb3840a3762bc82d2efc2752e7fcb7f409167bcb55b9e4afd0fc24845222d18ca36d23f5e  
e243547dee91fbd053c1c4a845aa



Presidência da República  
Casa Civil  
Medida Provisória nº 2.200-2,  
de 24 de agosto de 2001.



**MUNICÍPIO DE PONTE SERRADA**

CNPJ: 82.777.236/0001-01 Telefone: 49 3435-6000

Rua Madre Maria Theodora

C.E.P.: 89683-000 - Ponte Serrada

**Pregão presencial**  
**Nº.: 42/2022 - PR**

Processo Administrativo: 46/2022

Processo Licitatório: 46/2022

Data do Processo: 12/04/2022

Folha: 1/12

Fornecedor: **MOVESCO IND. COM. DE MÓVEIS ESCOLARES LTDA**

Endereço: BR 386 KM 341 N° 5876 - Bairro: BOM PASTOR

Cidade: LAJEADO UF: RS CEP: 95905-500

CNPJ: 93.234.789/0001-26 Inscrição Estadual: 0720091128

Telefone: 5137489011 Enquadramento como MPE: Não MPE Local/Regional: Não

Item	Quantidade	Unid.	Especificação do Material	Preço Máximo	Marca	Descto.	Preço Unitário	Preço Total
1	100,00	UND	CONJUNTO ESCOLAR INFANTIL: Carteira trapézio: Estrutura em tubo industrial SAE 1006/1020 ¾(parede 1,06mm). Com travessas em tubo ¾(parede 0,90mm)para melhor resistência à estrutura. Fechamento dos topos com ponteiros plásticos ¾ interna fixadas através de encaixe. Soldagem dos componentes que formam a estrutura deverão ser ligados entre si através de solda pelo processo MIG em todas as junções. Proteção da superfície com tratamento especial ecologicamente correto denominado sistema "nanoceramic". - Especificação: CONJUNTO ESCOLAR INFANTIL: Carteira trapézio: Estrutura em tubo industrial SAE 1006/1020 ¾(parede 1,06mm). Com travessas em tubo ¾(parede 0,90mm)para melhor resistência à estrutura. Fechamento dos topos com ponteiros plásticos ¾ interna fixadas através de encaixe. Soldagem dos componentes que formam a estrutura deverão ser ligados entre si através de solda pelo processo MIG em todas as junções. Proteção da superfície com tratamento especial ecologicamente correto denominado sistema "nanoceramic". (MODELO: MV-15G/MV-22E)	0,00	MOVESCO	0,0000	507,00	50.700,00

**93.234.789/0001-26**MOVESCO IND. E COM. DE MÓVEIS  
ESCOLARES LTDA.ROD. BR 386 - KM 341 / N° 5876  
BOM PASTOR - CEP: 95905-500  
LAJEADO - RSL  
LISETE LEINDECKER REITER  
SÓCIA-PROPRIETÁRIA

LAJEADO, 4 de Maio de 2022

**Pregão presencial**  
**Nº.: 42/2022 - PR**

Processo Administrativo: 46/2022  
Processo Licitatório: 46/2022  
Data do Processo: 12/04/2022  
Folha: 2/12

**MUNICÍPIO DE PONTE SERRADA**

CNPJ: 82.777.236/0001-01      Telefone: 49 3435-6000  
Rua Madre Maria Theodora  
C.E.P.: 89683-000      - Ponte Serrada

Fornecedor: **MOVESCO IND. COM. DE MÓVEIS ESCOLARES LTDA**  
Endereço: BR 386 KM 341 N° 5876 - Bairro: BOM PASTOR  
Cidade: LAJEADO UF: RS CEP: 95905-500  
CNPJ: 93.234.789/0001-26      Inscrição Estadual: 0720091128  
Telefone: 5137489011      Enquadrado como MPE:Não      MPE Local/Regional:Não

Item	Quantidade	Unid.	Especificação do Material	Preço Máximo	Marca	Desccto.	Preço Unitário	Preço Total
------	------------	-------	---------------------------	--------------	-------	----------	----------------	-------------

2	30,00	UND	CONJUNTO COLETIVO INFANTIL, COMPOSTO POR UMA MESA E QUATRO CADEIRAS: Mesa coletiva infantil: Estrutura com pés em tubo de aço 1 1/2" (parede 1,50mm), travessas em tubo de aço de 20 x 30mm (parede 1,06mm). Fechamento com ponteiros internas em polipropileno cor amarelo. Fixação do tampo à estrutura através de 8 parafusos 3/4 x 1 1/4 sextavados. Soldagem pelo processo MIG em todas as junções. Pintura das partes metálicas com tinta epóxi-pó, brilhante, polimerizada em estufa, cor cinza. Tampo (800x800mm) longitudinal para reforço à tração. Dotado de 8 torres de recepção dos parafusos sextavados 3/4 x 1 1/4 para sua fixação na estrutura. Altura 580mm. Apresentar junto à proposta de preços o Certificado de Conformidade do Sistema de Gestão de Qualidade, emitido pela Assoc. Brasileira de Normas Técnicas (ABNT), Relatório de ensaio sobre corrosão e envelhecimento por exposição anévoa salina, emitido por laboratório acreditado pelo INMETRO de acordo com a ABNT NBR8094/1983 e ABNT NBR 8095/2015 (material metálico revestido e não revestido - corrosão por exposição à névoa salina e a atmosfera úmida saturada no mínimo 1500 horas, que contenha níquel soldada em tubo de aço industrial) avaliada conforme NBR 5841/2015 e NBR ISO4628/2015, grau de empolamento d0 / t0 e grau de enferrujamento R1.0 e Relatório de ensaio emitido por laboratório credenciado pelo INMETRO, do esforço de tração de 4150kgf na região dasoldas. Cadeiras: Estrutura em tubo 7/8 (parede 1,50mm), quatro pés, sendo dois em peça única com o encosto e dois em forma de palito. Duas travessas de sustentação sob o assento em tubo 7/8 (parede 1,20mm). Abaixo do assento na parte frontal travessa em forma de arco parasustentação do mesmo em tubo 7/8 (parede 1,20mm). Soldagem das partes metálicas pelo processo MIG em todo perímetro de união, junções com superfície lisa e homogêneas, com tratamento anti-riscos, acabamento em pó.	0,00	MOVESCO	0,0000	1.635,00	49.050,00
---	-------	-----	---------------------------------------------------------------------------------------------------------------------------------------------------------------------------------------------------------------------------------------------------------------------------------------------------------------------------------------------------------------------------------------------------------------------------------------------------------------------------------------------------------------------------------------------------------------------------------------------------------------------------------------------------------------------------------------------------------------------------------------------------------------------------------------------------------------------------------------------------------------------------------------------------------------------------------------------------------------------------------------------------------------------------------------------------------------------------------------------------------------------------------------------------------------------------------------------------------------------------------------------------------------------------------------------------------------------------------------------------------------------------------------------------------------------------------------------------------------------------------------------------------------------------------------------------------------------------------------------------------------------------------------------------------------------------------------------------------------------------------------------------------------------------------------------------------------------------------------------------------------------------------------------------------------------------------------------------------------------------------	------	---------	--------	----------	-----------

**93.234.789/0001-26**

**MOVESCO IND. E COM. DE MÓVEIS ESCOLARES LTDA.**

RDD: BR 386 - KM 341 - N° 5876  
BOM PASTOR - CEP 95.905-500  
LAJEADO/RS

LAJEADO, 4 de Maio de 2022

L  
  
LISETE LEINDECKER REITER  
SÓCIA-PROPRIETÁRIA

262  
p.

<b>MUNICÍPIO DE PONTE SERRADA</b>		<b>Pregão presencial</b>	
CNPJ: 82.777.236/0001-01      Telefone: 49 3435-6000 Rua Madre Maria Theodora C.E.P.: 89683-000      - Ponte Serrada		Nº.: 42/2022 - PR Processo Administrativo: 46/2022 Processo Licitatório: 46/2022 Data do Processo: 12/04/2022	
		Folha: 3/12	

**Fornecedor:** MOVESCO IND. COM. DE MOVEIS ESCOLARES LTDA  
**Endereço:** BR 386 KM 341 N° 5876 - Bairro: BOM PASTOR  
**Cidade:** LAJEADO UF: RS CEP: 95905-500  
**CNPJ:** 93.234.789/0001-26      Inscrição Estadual: 0720091128  
**Telefone:** 5137489011      Enquadrado como MPE: Não      MPE Local/Regional: Não

Item	Quantidade	Unid.	Especificação do Material	Preço Máximo	Marca	Descto.	Preço Unitário	Preço Total
------	------------	-------	---------------------------	--------------	-------	---------	----------------	-------------

(homogeneidade, sem lapsores nem pontos salientes, asperezas ou rebolços).  
 Proteção da superfície com tratamento especial anticorrosivo e acabamento com tinta epóxi-pó, híbrida e eletrostática cor cinza. Fechamento de todos os topos dos tubos com ponteiros 7/8 injetados 100% polipropileno. Assento (340x330mm) e encosto (330x180mm) em resina plástica de alto impacto, alto brilho com curvaturas anatômicas e abas laterais que se acomodam melhor à estrutura. Cavidades especiais com rebaixo para fixação do assento e encosto à estrutura através de rebites de repuxotipo POP. Altura do assento ao chão 340mm e altura do encosto ao chão 625mm. -  
**Especificação: CONJUNTO COLETIVO INFANTIL, COMPOSTO POR UMA MESA E QUATRO CADEIRAS: Mesa coletiva infantil: Estrutura com pés em tubo de aço 1 1/2" (parede 1,50mm), travessas em tubo de aço de 20 x 30mm (parede 1,06mm). Fechamento com ponteiros internos em polipropileno cor amarelo. Fixação do tampo à estrutura através de 8 parafusos 1/4 x 1 1/4 sextavados. Soldagem pelo processo MIG em todas as junções. Pintura das partes metálicas com tinta epóxi-pó, brilhante, polimerizada em estufa, cor cinza. Tampo (600x800mm) longitudinal para reforço à tração. Dotado de 8 torres de recepção dos parafusos sextavados 1/4 x 1 1/4 para sua fixação na estrutura. Altura 580mm. Apresentar junto à proposta de preços o Certificado de Conformidade do Sistema de Gestão de Qualidade, emitido pela Assoc. Brasileira Normas Técnicas (ABNT), Relatório de ensaio sobre corrosão e envelhecimento por exposição anévoa salina, emitido por laboratório acreditado pelo INMETRO de acordo com a ABNT NBR 8094/1983 e ABNT NBR 8095/2015 (material metálico revestido e não revestido - corrosão por exposição à névoa salina e atmosfera úmida saturada no mínimo 1500 horas, que contenha nitrogênio soldada em tubo de aço industrial) avaliada conforme NBR 5841/2015 e**

93.234.789/0001-26

MOVESCO IND. E COM. DE MOVEIS  
ESCOLARES LTDA.

ROD. BR 386 - KM 341 - N° 5876  
 BOM PASTOR - CEP 95.905-500  
 LAJEADO - RS

LISETE LEINDECKER REITER  
 SOCIA PROPRIETÁRIA

LAJEADO, 4 de Maio de 2022

243  
P.

<b>MUNICÍPIO DE PONTE SERRADA</b>		<b>Pregão presencial</b>	
Nº.: 42/2022 - PR		46/2022	
CNPJ: 82.777.236/0001-01	Telefone: 49 3435-6000	Processo Administrativo:	46/2022
Rua Madre Maria Theodora		Processo Licitatório:	12/04/2022
C.E.P.: 89683-000	- Ponte Serrada	Data do Processo:	Folha: 4/12

Fornecedor: **MOVESCO IND. COM. DE MÓVEIS ESCOLARES LTDA**  
 Endereço: BR 386 KM 341 N° 5876 - Bairro: BOM PASTOR  
 Cidade: LAJEADO UF: RS CEP: 95905-500  
 CNPJ: 93.234.789/0001-26 Inscrição Estadual: 0720091128  
 Telefone: 5137489011 Enquadrado como MPE: Não MPE Local/Regional: Não

Item	Quantidade	Unid.	Especificação do Material	Preço Máximo	Marca	Desccto.	Preço Unitário	Preço Total
------	------------	-------	---------------------------	--------------	-------	----------	----------------	-------------

NBR ISO4628/2015, grau de empolamento d0 / t0 e grau de enferrujamento Ri 0 e Relatório de ensaio emitido por laboratório credenciado pelo INMETRO, do esforço de tração de 4150kgf na região dasoldas. Cadeiras: Estrutura em tubo 7/8 (parede 1,50mm), quatro pés, sendo dois em peça única com o encosto e dois em forma de palito. Duas travessas de sustentação sob o assento em tubo 7/8 (parede 1,20mm). Abaixo do assento na parte frontal travessa em forma de arco para sustentação do mesmo em tubo 7/8 (parede 1,20mm). Soldagem das partes metálicas peloprocesso MIG em todo perímetro de união, junções com superfície lisa e homogênea, sem apresentar pontos cortantes, asperezas ou escórias. Proteção da superfície com tratamento especial anticorrosivo e acabamento com tinta epóxi-pó, híbrida e eletrostática cor cinza. Fechamento de todos os topos dos tubos com ponteiros 7/8 injetadas 100% polipropileno. Assento (340x330mm) e encosto (330x180mm) em resina plástica de alto impacto, alto brilho com curvaturas anatômicas e abas laterais que se acomodam melhor à estrutura. Cavidades especiais com rebaixo para fixação do assento e encosto à estrutura através de rebites de repuxotipo POP. Altura do assento ao chão 340mm e altura do encosto ao chão 625mm. (MODELO: MV-14MR/MVF-204R)

93.234.789/0001-26

MOVESCO IND. E COM. DE MÓVEIS ESCOLARES LTDA.

ROD. BR 386 KM 341 N° 5876  
 BOM PASTOR - CEP: 95.905-500  
 LAJEADO / RS

*[Handwritten Signature]*  
 LISETE LEINDECKER REITER  
 SÓCIA-PROPRIETÁRIA

LAJEADO, 4 de Maio de 2022

**MUNICÍPIO DE PONTE SERRADA**

CNPJ: 82.777.236/0001-01      Telefone: 49 3435-6000  
Rua Madre Maria Theodora  
C.E.P.: 89683-000      - Ponte Serrada

**Pregão presencial**  
Nº.: 42/2022 - PR

Processo Administrativo: 46/2022  
Processo Licitatório: 46/2022  
Data do Processo: 12/04/2022

Folha: 5/12

**Fornecedor: MOVESCO IND. COM. DE MÓVEIS ESCOLARES LTDA**

Endereço: BR 386 KM 341 N° 5876 - Bairro: BOM PASTOR  
Cidade: LAJEADO UF: RS CEP: 95905-500  
CNPJ: 93.234.789/0001-26      Inscrição Estadual: 0720091128  
Telefone: 5137489011      Enquadrado como MPE:Não      MPE Local/Regional: Não

Item	Quantidade	Unid.	Especificação do Material	Preço Máximo	Marca	Descto.	Preço Unitário	Preço Total
3	4,00	UND	CADEIRA ESTOFADA GIRATÓRIA PRESIDENTE: Base giratória em polipropileno de 5 hastes com rodízios. Coluna a gás em tubo de aço com acabamento em pintura epóxi-pó cor preto. Regulagem de altura. Apoio de braços em aço com acabamento em polipropileno. Apoio de braço em polipropileno. Regulagem vertical do apoio em até 8 posições de ajuste. Assento (480x455mm) e encosto(620x470mm) em polipropileno recebendo almofada em espuma injetada revestido em tecido. O assento e encosto são interligados através de - Especificação: CADEIRA ESTOFADA GIRATÓRIA PRESIDENTE: Base giratória em polipropileno de 5 hastes com rodízios. Coluna a gás em tubo de aço com acabamento em pintura epóxi-pó cor preto. Regulagem de altura. Apoio de braços em aço com acabamento em polipropileno. Apoio de braço em polipropileno. Regulagem vertical do apoio em até 8 posições de ajuste. Assento (480x455mm) e encosto(620x470mm) em polipropileno recebendo almofada em espuma injetada revestido em tecido. O assento e encosto são interligados através de(MODELO: MVE-96P)	0,00	MOVESCO	0,0000	1.759,00	7.036,00

244  
p.  
A  
X

**93.234.789/0001-26**

**MOVESCO IND. E COM. DE MÓVEIS ESCOLARES LTDA.**

ROD. BR 386 - KM 341 / N° 5876  
BOM PASTOR - CEP: 95905-500  
LAJEADO - RS

*[Handwritten signature]*

*[Handwritten signature]*  
LISETE LEINDECKER REITER  
SÓCIA-PROPRIETÁRIA

LAJEADO, 4 de Maio de 2022



248  
n. 2  
A

**Pregão presencial**  
**Nº: 42/2022 - PR**

Processo Administrativo: 46/2022  
Processo Licitatório: 46/2022  
Data do Processo: 12/04/2022

Folha: 8/12

**MUNICÍPIO DE PONTE SERRADA**

CNPJ: 82.777.236/0001-01      Telefone: 49 3435-6000  
Rua Madre Maria Theodora  
C.E.P.: 89683-000      - Ponte Serrada

**Fornecedor: MOVESCO IND. COM. DE MÓVEIS ESCOLARES LTDA**

Endereço: BR 386 KM 341 N° 5876 - Bairro: BOM PASTOR  
Cidade: LAJEADO UF: RS CEP: 95905-500  
CNPJ: 93.234.789/0001-26      Inscrição Estadual: 0720091128  
Telefone: 5137489011      Enquadrado como MPE:Não      MPE Local/Regional:Não

Item	Quantidade	Unid.	Especificação do Material	Preço Máximo	Marca	Desccto.	Preço Unitário	Preço Total
4	6,00	UND	FRALDÁRIO/TROCADOR: Em MDP DE 15mm textura. O móvel é subdividido em prateleiras em número de seis nas dimensões 400x260x600mm cada, uma porta com abertura superior contendo duas dobradiças na parte inferior e um fecho rolete na parte superior para travamento e um puxador de metal tipo alça. Na parte interna contém um cesto em arame maciço 3/16mm com pintura epóxi-pó. Bordas com acabamento em perfil de PVC. Contém um colchão, medidas 1240x600mm, que se encaixa sob rebaixo das duas laterais do tr - Especificação: FRALDÁRIO/TROCADOR: Em MDP DE 15mm textura. O móvel é subdividido em prateleiras em número de seis nas dimensões 400x260x600mm cada, uma porta com abertura superior contendo duas dobradiças na parte inferior e um fecho rolete na parte superior para travamento e um puxador de metal tipo alça. Na parte interna contém um cesto em arame maciço 3/16mm com pintura epóxi-pó. Bordas com acabamento em perfil de PVC. Contém um colchão, medidas 1240x600mm, que se encaixa sob rebaixo das duas laterais do tr(MODELO: MB-3023)	0,00	MOVESCO	0,0000	1.762,00	10.572,00

93.234.789/0001-26

MOVESCO IND. E COM. DE MÓVEIS  
ESCOLARES LTDA

ROD. BR 386 - KM 341 - Nº 5876  
BOM PASTOR - CEP 95.905-500  
LAJEADO - RS

*[Handwritten signature]*  
L  
LISETE LEINDECKER REITER  
SÓCIA-PROPRIETÁRIA

LAJEADO, 4 de Maio de 2022

**MUNICÍPIO DE PONTE SERRADA**

CNPJ: 82.777.236/0001-01 Telefone: 49 3435-6000

Rua Madre Maria Theodora

C.E.P.: 89683-000 - Ponte Serrada

**Pregão presencial**  
Nº.: 42/2022 - PR

Processo Administrativo: 46/2022

Processo Licitatório: 46/2022

Data do Processo: 12/04/2022

Folha: 7/12

**Fornecedor: MOVESCO IND. COM. DE MÓVEIS ESCOLARES LTDA**

Endereço: BR 386 KM 341 Nº 5876 - Bairro: BOM PASTOR

Cidade: LAJEADO UF: RS CEP: 95905-500

CNPJ: 93.234.789/0001-26 Inscrição Estadual: 0720091128

Telefone: 5137489011 Enquadrado como MPE: Não MPE Local/Regional: Não

Item	Quantidade	Unid.	Especificação do Material	Preço Máximo	Marca	Descio.	Preço Unitário	Preço Total
5	6,00	UND	ARMÁRIO ESTANTE: Confeccionado em MDP de 15 mm revestido em melamínico de baixa pressão, acabamento das bordas em perfil PVC. Na parte superior do armário vão com três divisórias definidas por duas prateleiras. Dimensões aproximadas: 1600x1000x420 mm. Apresentar junto à proposta de preços o Certificado de Conformidade do Sistema de Gestão de Qualidade, emitido pela Assoc. Brasileira de Normas Técnicas (ABNT) e Certificado de Cadeia de Custódia para produtos de madeira (FSC), emitido por certiff - Especificação: ARMÁRIO ESTANTE: Confeccionado em MDP de 15 mm revestido em melamínico de baixa pressão, acabamento das bordas em perfil PVC. Na parte superior do armário vão com três divisórias definidas por duas prateleiras. Dimensões aproximadas: 1600x1000x420 mm. Apresentar junto à proposta de preços o Certificado de Conformidade do Sistema de Gestão de Qualidade, emitido pela Assoc. Brasileira de Normas Técnicas (ABNT) e Certificado de Cadeia de Custódia para produtos de madeira (FSC), emitido por certiff(MODELO: MVI-505)	0,00	MOVESCO	0,0000	892,00	5.352,00

LAJEADO, 5 de Maio de 2022

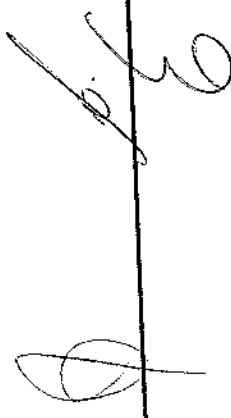
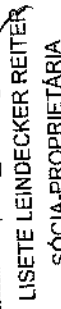

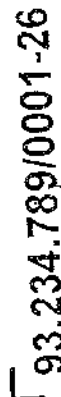
  
LISETE LEINDECKER REITER  
SÓCIA-PROPRIETÁRIA

  
93.234.789/0001-26
MOVESCO IND. E COM. DE MÓVEIS  
ESCOLARES LTDAROD. BR 386 - KM 341 - Nº 5876  
BOM PASTOR - CEP 95.905-500  
LAJEADO - RS

246

**MUNICÍPIO DE PONTE SERRADA**

CNPJ: 82.777.236/0001-01 Telefone: 49 3435-6000

Rua Madre Maria Theodora

C.E.P.: 89683-000 - Ponte Serrada

**Pregão presencial**  
Nº.: 42/2022 - PR

Processo Administrativo: 46/2022

Processo Licitatório: 46/2022

Data do Processo: 12/04/2022

Folha: 8/12

Fornecedor: **MOVESCO IND. COM. DE MÓVEIS ESCOLARES LTDA**

Endereço: BR 386 KM 341 N° 5876 - Bairro: BOM PASTOR

Cidade: LAJEADO UF: RS CEP: 95905-500

CNPJ: 93.234.789/0001-26 Inscrição Estadual: 0720091128

Telefone: 5137489011 Enquadrado como MPE: Não MPE Local/Regional: Não

Item	Quantidade	Unid.	Especificação do Material	Preço Máximo	Marca	Desccto.	Preço Unitário	Preço Total
6	8,00	UND	ARQUIVO COM QUATRO GAVETAS: Móvel composto por quatro gavetas para pasta suspensa, fundo em duratree. Confeccionado em MDP de 18mm revestido em melamínico de baixa pressão. Bordas em perfil pvc. Dimensões aproximadas: 1380x470x450mm (AxLxP). Apresentar junto à proposta de preços o Certificado de Conformidade do Sistema de Gestão de Qualidade, emitido pela Assoc. Brasileira de Normas Técnicas (ABNT) e Certificado de Cadeia de Custódia para produtos de madeira (FSC), emitido por certificador recon - Especificação: ARQUIVO COM QUATRO GAVETAS: Móvel composto por quatro gavetas para pasta suspensa, fundo em duratree. Confeccionado em MDP de 18mm revestido em melamínico de baixa pressão. Bordas em perfil pvc. Dimensões aproximadas: 1380x470x450mm (AxLxP). Apresentar junto à proposta de preços o Certificado de Qualidade, emitido pela Assoc. Brasileira de Normas Técnicas (ABNT) e Certificado de Cadeia de Custódia para produtos de madeira (FSC), emitido por certificador recon(MODELO: MVI-509)	0,00	MOVESCO	0,0000	923,00	7.384,00

247  
n.

93.234.789/0001-26

MOVESCO IND. E COM. DE MÓVEIS  
ESCOLARES LTDA.ROD. BR 386 - KM 341 - N° 5876  
BOM PASTOR - CEP: 95905-500  
LAJEADO - RSLISETE LEINDECKER RENTER  
SÓCIA-PROPRIETÁRIA

LAJEADO, 4 de Maio de 2022

**MUNICÍPIO DE PONTE SERRADA**

CNPJ: 82.777.238/0001-01 Telefone: 49 3435-6000

Rua Madre Maria Theodora

C.E.P.: 89683-000 - Ponte Serrada

**Pregão presencial**  
Nº.: 42/2022 - PR

Processo Administrativo: 46/2022  
Processo Licitatório: 46/2022  
Data do Processo: 12/04/2022  
Folha: 9/12

**Fornecedor: MOVESCO IND. COM. DE MÓVEIS ESCOLARES LTDA**

Endereço: BR 386 KM 341 N° 5876 - Bairro: BOM PASTOR

Cidade: LAJEADO UF: RS CEP: 95905-500

CNPJ: 93.234.789/0001-26 Inscrição Estadual: 0720091128

Telefone: 5137469011 Enquadrado como MPE:Não MPE Local/Regional:Não

Item	Quantidade	Unid.	Especificação do Material	Preço Máximo	Marca	Descto.	Preço Unitário	Preço Total
7	15,00	UND	ESTANTE COM 09 NICHOS: Móvel composto por 9 nichos abertos. Confeccionado em MDF 15 mm em melamínico branco. Dimensões: 1270 mm (A) x 1200 mm (L) x 450 mm (P). Quatro pés em tubo de aço 1 1/4 (parede 1,20mm) acabamento com pintura na cor cinza e ponteiros internos na cor preto. Pés soldados em chapa de aço medidas 100x50 mm fixados à base da estante por 04 parafusos atarraxantes 4.8x16. Apresentar junto à proposta de preços o Certificado de Conformidade do Sistema de Gestão de Qualidade, emitido - Especificação: ESTANTE COM 09 NICHOS: Móvel composto por 9 nichos abertos. Confeccionado em MDF 15 mm em melamínico branco. Dimensões: 1270 mm (A) x 1200 mm (L) x 450 mm (P). Quatro pés em tubo de aço 1 1/4 (parede 1,20mm) acabamento com pintura na cor cinza e ponteiros internos na cor preto. Pés soldados em chapa de aço medidas 100x50 mm fixados à base da estante por 04 parafusos atarraxantes 4.8x16. Apresentar junto à proposta de preços o Certificado de Conformidade do Sistema de Gestão de Qualidade, emitido(MODELO: MVI-516)	0,00	MOVESCO	0,0000	875,00	13.125,00

**93.234.789/0001-26**

MOVESCO IND. E COM. DE MÓVEIS  
ESCOLARES LTDA.

ROD. BR 386 - KM 341 - Nº. 5876  
BOM PASTOR - CEP: 95.905-500  
LAJEADO - RS

LAJEADO, 4 de Maio de 2022

*Liseite Leindecker Reiter*  
LISETE LEINDECKER REITER  
SÓCIA-PROPRIETÁRIA

**MUNICÍPIO DE PONTE SERRADA**

CNPJ: 82.777.236/0001-01 Telefone: 49 3435-6000  
 Rua Madre Maria Theodora  
 C.E.P.: 89683-000 - Ponte Serrada

**Pregão presencial**  
**Nº.: 42/2022 - PR**

Processo Administrativo: 46/2022  
 Processo Licitatório: 46/2022  
 Data do Processo: 12/04/2022  
 Folha: 10/12

**Fornecedor: MOVESCO IND. COM. DE MÓVEIS ESCOLARES LTDA**

Endereço: BR 386 KM 341 N° 5876 - Bairro: BOM PASTOR  
 Cidade: LAJEADO UF: RS CEP: 95905-500  
 CNPJ: 93.234.789/0001-26 Inscrição Estadual: 0720091128  
 Telefone: 5137489011 Enquadramento como MPE: Não MPE Local/Regional: Não

Item	Quantidade	Unid.	Especificação do Material	Preço Máximo	Marca	Descto.	Preço Unitário	Preço Total
8	15,00	UND	ARMÁRIO COM NOVE PORTAS COLORIDAS: Estrutura em MDF 15 mm revestido em melamínico branco. Com 9 portas revestidas em melamínico textura colorido e puxadores. Dimensões: 1270 mm (A) x 1200 mm (L) x 450 mm (P). Quatro pés em tubo de aço 1 1/4 (parede 1,20 mm), acabamento com pintura na cor cinza e ponteiros internos na cor preto. Pés soldados em chapa de aço medidas 100x50 mm fixados à base da estante por 04 parafusos atarraxantes 4,8x16. Apresentar junto à proposta de preços o Certificado de Conf - Especificação: ARMÁRIO COM NOVE PORTAS COLORIDAS: Estrutura em MDF 15 mm revestido em melamínico branco. Com 9 portas revestidas em melamínico textura colorido e puxadores. Dimensões: 1270 mm (A) x 1200 mm (L) x 450 mm (P). Quatro pés em tubo de aço 1 1/4 (parede 1,20 mm), acabamento com pintura na cor cinza e ponteiros internos na cor preto. Pés soldados em chapa de aço medidas 100x50 mm fixados à base da estante por 04 parafusos atarraxantes 4,8x16. Apresentar junto à proposta de preços o Certificado de Conf(MODELO: MVI-512)	0,00	MOVESCO	0,0000	1.396,00	20.940,00

LAJEADO, 4 de Maio de 2022

93.234.789/0001-26

MOVESCO IND. E COM. DE MÓVEIS  
 ESCOLARES LTDA.

ROD. BR 386 - KM 341 - N° 5876  
 BOM PASTOR - CEP: 95 905-500  
 LAJEADO - RS

LISETTE LEINDECKER REITER  
 SÓCIA-PROPRIETÁRIA

249  
 P.

**MUNICÍPIO DE PONTE SERRADA**

CNPJ: 82.777.236/0001-01      Telefone: 49 3435-6000  
 Rua Madre Maria Theodora  
 C.E.P.: 89683-000      - Ponte Serrada

**Fornecedor: MOVESCO IND. COM. DE MÓVEIS ESCOLARES LTDA**

Endereço: BR 386 KM 341 N° 5876 - Bairro: BOM PASTOR  
 Cidade: LAJEADO UF: RS CEP: 95905-500  
 CNPJ: 93.234.789/0001-26      Inscrição Estadual: 0720091128  
 Telefone: 5137489011      Enquadrado como MPE: Não      MPE Local/Regional: Não

**Pregão presencial**  
**N°.: 42/2022 - PR**

Processo Administrativo: 46/2022  
 Processo Licitatório: 46/2022  
 Data do Processo: 12/04/2022

Folha: 11/12

Item	Quantidade	Unid.	Especificação do Material	Preço Máximo	Marca	Descto.	Preço Unitário	Preço Total
9	15,00	UND	ESTANTE ORGANIZADORA COM OITO CAIXAS: Estrutura em MDF 15mm cor branco textura. Acabamento das bordas com lâmina cor branco. Oito nichos abertos para acomodação de caixa plástica tamanho 19,8 litros. Pés em tubo de aço 1 1/4 (paredes 1,20mm) com ponteiros internos e acabamento com pintura cor cinza. Dimensões: 1455mm (A) x 910mm (L) x 360mm (P). Apresentar junto à proposta de preços o Certificado de Conformidade do Sistema de Gestão de Qualidade, emitido pela Assoc. Brasileira de Normas Técnicas (ABNT) - especificação: ESTANTE ORGANIZADORA COM OITO CAIXAS: Estrutura em MDF 15mm cor branco textura. Acabamento das bordas com lâmina cor branco. Oito nichos abertos para acomodação de caixa plástica tamanho 19,8 litros. Pés em tubo de aço 1 1/4 (paredes 1,20mm) com ponteiros internos e acabamento com pintura cor cinza. Dimensões: 1455mm (A) x 910mm (L) x 360mm (P). Apresentar junto à proposta de preços o Certificado de Conformidade do Sistema de Gestão de Qualidade, emitido pela Assoc. Brasileira de Normas Técnicas (ABNT) - MVI-520	0,00	MOVESCO	0,0000	972,00	14.580,00

LAJEADO, 4 de Maio de 2022

*[Handwritten signature]*

LISETE LEINDECKER REITER  
 SÓCIA-PROPRIETÁRIA

ROD BR 386 - KM 341 - Nº 5876  
 BOM PASTOR - CEP 95.905-500  
 LAJEADO - RS

MOVESCO IND E COM. DE MÓVEIS  
 ESCOLARES LTDA.

93.234.789/0001-26

250  
 n.

25/1  
P. 0 y X

**MUNICÍPIO DE PONTE SERRADA**  
 CNPJ: 82.777.236/0001-01    Telefone: 49 3435-6000  
 Rua Madre Maria Theodora  
 C.E.P.: 89683-000    - Ponte Serrada

**Pregão presencial**  
 Nº.: 42/2022 - PR  
 Processo Administrativo: 46/2022  
 Processo Licitatório: 46/2022  
 Data do Processo: 12/04/2022  
 Folha: 12/12

**Fornecedor: MOVESCO IND. COM. DE MÓVEIS ESCOLARES LTDA**  
 Endereço: BR 386 KM 341 N° 5876 - Bairro: BOM PASTOR  
 Cidade: LAJEADO UF: RS CEP: 95905-500  
 CNPJ: 93.234.789/0001-26    Inscrição Estadual: 0720091128  
 Telefone: 5137489011    Enquadrado como MPE: Não    MPE Local/Regional: Não

Item	Quantidade	Unid.	Especificação do Material	Preço Máximo	Marca	Descto.	Preço Unitário	Preço Total
------	------------	-------	---------------------------	--------------	-------	---------	----------------	-------------

10	4,00	UND	Gaveteiro: confeccionado em MDP melamínico na cor ovo/branco com puxador, com 2 gavetas. Apresentar junto à proposta de preços o Certificado de Conformidade do Sistema de Gestão de Qualidade, emitido pela Assoc. Brasileira de Normas Técnicas (ABNT) e Certificado de Cadeia de Custódia para produtos de madeira (FSC), emitido por certificador reconhecido nacional ou internacionalmente em nome do fabricante do mobiliário. - Especificação: Gaveteiro: confeccionado em MDP melamínico na cor ovo/branco com puxador, com 2 gavetas. Apresentar junto a proposta de preços o Certificado de Conformidade do Sistema de Gestão de Qualidade, emitido pela Assoc. Brasileira de Normas Técnicas (ABNT) e Certificado de Cadeia de Custódia para produtos de madeira (FSC), emitido por certificador reconhecido nacional ou internacionalmente em nome do fabricante do mobiliário. (MODELO: MCO-502G)	0,00	MOVESCO	0,0000	397,00	1.588,00
----	------	-----	-----------------------------------------------------------------------------------------------------------------------------------------------------------------------------------------------------------------------------------------------------------------------------------------------------------------------------------------------------------------------------------------------------------------------------------------------------------------------------------------------------------------------------------------------------------------------------------------------------------------------------------------------------------------------------------------------------------------------------------------------------------------------------------------------------------------------------------------------------------------------------------------------------------------	------	---------	--------	--------	----------

**Reservado para Observações do Fornecedor:**

VALIDADE DA PROPOSTA: 60 DIAS DA ENTREGA DOS ENVELOPES

**Total Geral:** 180.327,00  
 ( Valores expressos em Reais R\$ )

**93.234.789/0001-26**

MOVESCO IND. E COM. DE MÓVEIS ESCOLARES LTDA

ROD BR 386 - KM 341 N° 5876  
 BOM PASTOR - CEP 95905-500  
 LAJEADO - RS

LISETE LEINDECKER REITER  
 SÓCIA-PROPRIETÁRIA

Total por Extenso: (cento e oitenta mil trezentos e vinte e sete reais)

LAJEADO, 4 de Maio de 2022



**MOVESCO**<sup>®</sup>

Indústria de Móveis Escolares



252  
R

*[Handwritten signature]*

À

PREFEITURA MUNICIPAL DE PONTE SERRADA-SC  
PREGÃO PRESENCIAL N° 42/2022  
PROCESSO LICITATÓRIO N° 46/2022  
ENTREGA DOS ENVELOPES: 09/05/2022 ATÉ AS 08:15  
ABERTURA DA SESSÃO: 09/05/2022 AS 08:30  
PONTE SERRADA-SC

DADOS DA EMPRESA

MOVESCO INDÚSTRIA E COMÉRCIO DE MÓVEIS ESCOLARES LTDA  
CNPJ 93.234.789/0001-26 INSCRIÇÃO ESTADUAL: 072/00911-28  
INSCRIÇÃO MUNICIPAL: 24091  
ENDEREÇO: BR 386, KM 341,5, N° 5876, BAIRRO BOM PASTOR, CEP 95.905-500,  
LAJEADO/RS,  
CAIXA POSTAL 1062 TELEFONE/FAX: (51)3748-9011  
EMAIL: [pregao@movesco.com.br](mailto:pregao@movesco.com.br) CONTATO: DRIELEN  
DADOS BANCÁRIOS: BANCO DO BRASIL, AGÊNCIA: 0430-8, CONTA: 4191-2

RESPONSÁVEL POR FORMALIZAR O CONTRATO: LISETE LEINDECKER REITER, SÓCIA-  
PROPRIETÁRIA, BRASILEIRA, EMPRESÁRIA, CASADA, CPF n° 368.476.580-53, RG n°  
1016689026, RESIDENTE E DOMICILIADA NA RUA PIAUI n° 1100, BAIRRO ALTO DO  
PARQUE, LAJEADO-RS.

LAJEADO/RS, 04 DE MAIO DE 2022.

*[Handwritten signature]*

*[Handwritten signature of Lisete Leindecker Reiter]*

LISETE LEINDECKER REITER  
SÓCIA-PROPRIETÁRIA  
CPF. 368.476.580-53  
RG. 1016689026

*[Handwritten signature]*

**93.234.789/0001-26**

MOVESCO IND. E COM. DE MÓVEIS  
ESCOLARES LTDA.

ROD. BR 386 - KM 341 - N° 5876  
BOM PASTOR - CEP 95.905-500  
LAJEADO - RS

*[Handwritten signature]*

*[Handwritten signature]*





# CERTIFICADO DE CONFORMIDADE

Conformity Certificate

253  
P.

**Nº 23.008/13**

A ABNT concede o Certificado de Conformidade de Sistema de Gestão da Qualidade à empresa:  
ABNT grants the Conformity Certificate of the Quality Management System to the company:

**Movesco- Indústria e Comércio de Móveis Escolares Ltda.**  
CNPJ: 93.234.789/0001-26

ESTE DOCUMENTO É PROPRIEDADE DA MOVESCO LTDA. PROIBIDA A REPRODUÇÃO DOC. EXCLUSIVO PARA:

Implementado para a(s) atividade(s) de:  
Implemented for the following activity(ies):

**Projeto, fabricação, montagem, comercialização e transporte de móveis escolares**

*Projeto, fabricação, montagem, comercialização e transporte de móveis escolares*  
DA (O) *Pr. Lajeado*  
ABERTURA: *09/05/22*

Exercida(s) na unidade localizada em:  
Exerted in the unit located in:

**Rod. BR 386 Km 341, 5876 - Bom Pastor 95905-500 - Lajeado - RS**

Atendendo aos requisitos da Norma:  
Meeting the requirements of the Standard:

**ABNT NBR ISO 9001:2015**

Primeira concessão: 10/01/2013  
First concession:

Período de validade:  
Validity period:

**31/08/2021 a 31/08/2024**

Rio de Janeiro, 27 de agosto de 2021.



*Guy Lavocat*  
Guy Lavocat  
Gerente de Certificação de Sistemas  
Systems Certification Manager

Este certificado é suportado por contrato de atendimento à Norma e procedimentos da ABNT e é válido somente em original e com o timbre da ABNT em alto-relevo seco, assinado pelo Gerente de Certificação de Sistemas. Sua validade pode ser confirmada no seguinte endereço eletrônico: [www.abnt.org.br](http://www.abnt.org.br).  
(CNPJ: 33.402.892/0001-06 - Tel.: (21) 3974-2300 / Fax: (21) 3974-2315).  
This certificate is sustained by a contract of compliance with ABNT Standard and procedures and will be valid only its original form and with the ABNT stamp in dry high-relief, duly signed by the Systems Certification Manager its validity may be confirmed at the following electronic address: [www.abnt.org.br](http://www.abnt.org.br). (CNPJ: 33.402.892/0001-06 - Tel.: (21) 3974-2300 / Fax: (21) 3974-2315).

ABNT Associação Brasileira de Normas Técnicas

Av. Treze de Maio, 13 - 28º Andar - Centro - Rio de Janeiro - RJ - CEP 20031-901  
Rua Conselheiro Nebias, 1131- Campos Eliseos - São Paulo - SP - CEP 01203-002

Rev. 05

Para os dados do ato em: <https://selodigital.tjpb.jus.br> ou Consulte o Documento em: <https://azevedobastos.net.br/documento/74462708210414662343-1>



CARTÓRIO  
Autenticação Digital Código: 74462708210414662343-1  
Data: 27/08/2021 16:21:50  
Valor Total do Ato: R\$ 4,66  
Seló Digital Tipo Normal C: ALY09094-MMFP



**Cartório Azevedo Bastos**  
Av. Presidente Epifânio Pessoa - 1148  
Bairro dos Estados, João Pessoa - PB  
(83) 3244-5404 - [cartorio@azevedobastos.net.br](mailto:cartorio@azevedobastos.net.br)  
<https://azevedobastos.net.br>

Vagner Azevedo de M. Cavalcanti  
Tribunal



O presente documento digital foi conferido com o original e assinado digitalmente por DANILLO PINTO OLIVEIRA DE ALENCAR, em sexta-feira, 27 de agosto de 2021, às 16:25:15 GMT-03:00, CNS: 06.870-0 - Cartório Azevedo Bastos - 1º Ofício de Registro Civil das Pessoas Naturais e de Interdições e Tutelas, nos termos da medida provisória N. 2.200-2 de 24 de agosto de 2001. Sua autenticidade deverá ser confirmada no endereço eletrônico [www.cenad.org.br/autenticidade](http://www.cenad.org.br/autenticidade). O presente documento digital pode ser convertido em papel por meio de autenticação no Tabelionato de Moças. Proveniente nº 100/2020 CNJ - artigo 22.

REPÚBLICA FEDERATIVA DO BRASIL  
ESTADO DA PARAÍBA  
CARTÓRIO AZEVEDO BASTOS  
FUNDADO EM 1888  
PRIMEIRO REGISTRO CIVIL DE NASCIMENTO E ÓBITOS E PRIVATIVO DE CASAMENTOS, INTERDIÇÕES E TUTELAS DA COMARCA DE JOÃO PESSOA

Av. Epitácio Pessoa, 1145 Bairro dos Estados 58030-00, João Pessoa PB  
Tel.: (83) 3244-5404 / Fax: (83) 3244-5484  
http://www.azevedobastos.not.br  
E-mail: cartorio@azevedobastos.not.br



### DECLARAÇÃO DE SERVIÇO DE AUTENTICAÇÃO DIGITAL

O Bel. Válber Azevêdo de Miranda Cavalcanti, Oficial do Primeiro Registro Civil de Nascimentos e Óbitos e Privativo de Casamentos, Interdições e Tutelas com atribuição de autenticar e reconhecer firmas da Comarca de João Pessoa Capital do Estado da Paraíba, em virtude de Lei, etc...

DECLARO ainda que, para garantir transparência e segurança jurídica de todos os atos oriundos da atividade Notarial e Registral no Estado da Paraíba, foi instituído pela Lei nº 10.132, de 06 de novembro de 2013, a aplicação obrigatória de um Selo Digital de Fiscalização Extrajudicial em todos os atos de notas e registro, composto de um código único (por exemplo: Selo Digital: ABC12345-X1X2) e dessa forma, cada autenticação processada pela nossa Serventia pode ser verificada e confirmada tantas vezes quanto for necessário através do site do Tribunal de Justiça do Estado da Paraíba, endereço <https://corregedoria.tjpb.jus.br/selo-digital/>.

A autenticação digital do documento faz prova de que, na data e hora em que ela foi realizada, a empresa MOVESCO INDUSTRIA E COMERCIO DE MOVEIS ESCOLARES - LTDA tinha posse de um documento com as mesmas características que foram reproduzidas na cópia autenticada, sendo da responsabilidade da MOVESCO INDUSTRIA E COMERCIO DE MOVEIS ESCOLARES - LTDA a responsabilidade, única e exclusiva, pela idoneidade do documento apresentado a este Cartório.

Nesse sentido, declaro que a MOVESCO INDUSTRIA E COMERCIO DE MOVEIS ESCOLARES - LTDA assumiu, nos termos do artigo 8º, §1º, do Decreto nº 10.278/2020, que regulamentou o artigo 3º, inciso X, da Lei Federal nº 13.874/2019 e o artigo 2º-A da Lei Federal 12.682/2012, a responsabilidade pelo processo de digitalização dos documentos físicos, garantindo perante este Cartório e terceiros, a sua autoria e integridade.

De acordo com o disposto no artigo 2º-A, §7º, da Lei Federal nº 12.682/2012, o documento em anexo, identificado individualmente em cada Código de Autenticação Digital ou na referida sequência, poderá ser reproduzido em papel ou em qualquer outro meio físico.

Esta DECLARAÇÃO foi emitida em **27/08/2021 17:09:37 (hora local)** através do sistema de autenticação digital do Cartório Azevedo Bastos, de acordo com o Art. 1º, 10º e seus §§ 1º e 2º da MP 2200/2001, como também, o documento eletrônico autenticado contendo o Certificado Digital do titular do Cartório Azevedo Bastos, poderá ser solicitado diretamente a empresa MOVESCO INDUSTRIA E COMERCIO DE MOVEIS ESCOLARES - LTDA ou ao Cartório pelo endereço de e-mail [autentica@azevedobastos.not.br](mailto:autentica@azevedobastos.not.br) Para informações mais detalhadas deste ato, acesse o site <https://autdigital.azevedobastos.not.br> e informe o Código de Autenticação Digital

Esta Declaração é válida por **tempo indeterminado** e está disponível para consulta em nosso site.

**Código de Autenticação Digital:** 74462708210414662343-1

**Legislações Vigentes:** Lei Federal nº 8.935/94, Lei Federal nº 10.406/2002, Medida Provisória nº 2200/2001, Lei Federal nº 13.105/2015, Lei Estadual nº 8.721/2008, Lei Estadual nº 10.132/2013, Provimento CGJ nº 003/2014 e Provimento CNJ nº 100/2020.

O referido é verdade, dou fé.

#### CHAVE DIGITAL

00005b1d734fd94f057f2d69fe6bc05bc03d00e178b7bc61ff2271d00bae7f65bab33cf5a86562aacd2e524121967f3bb5147a9e952af6f80ed22be5b3478f331d8c9f71eaa6923fc9d3cd5d10aea4ce

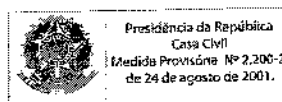

*[Handwritten signatures and marks]*

255  
n.

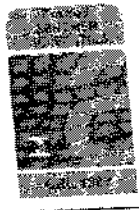

Laboratório de Ensaio Acreditado pela Cetepe de acordo com a ABNT NBR ISO/IEC 17025, sob o nº CRL-01307  
A Cetepe é signatária do Acordo de Reconhecimento Mútuo da ILAC - International Laboratory Accreditation Cooperation

**RELATÓRIO DE ENSAIO**

**MATERIAL METÁLICO**

FABRICANTE:

**MOVESCO-INDÚSTRIA E COMÉRCIO DE MÓVEIS ESCOLARES LTDA**  
Rod BR 386, 5876 - Bom Pastor  
95900-000 - Lajeado - RS  
A/C: Alexandra Moffa Guterra  
Telefone: (51) 3748-9011  
E-mail: editaismovesco@terra.com.br  
Ref.: (PJ100-033828)

ESTE DOCUMENTO É PROPRIEDADE DA  
MOVESCO LTDA. PROIBIDA A REPRODUÇÃO.

DOC. EXCLUSIVO PARA:

*Regulamentação*  
Nº *42/2022*  
DA (O) *Pré-Atividade Serrador*

ABERTURA: *09/05/22*

**1. IDENTIFICAÇÃO DA(S) AMOSTRA(S)**

1 (uma) amostra identificada pelo interessado como: Tubo de aço com união soldada utilizado na fabricação do mobiliário escolar, recebida no laboratório em 02/07/2016 e liberada para ensaio em 03/07/2018.



Foto 1 - Amostra ensaiada

**2. METODOLOGIAS/ESPECIFICAÇÕES**

NBR 8094:1983 - Material metálico revestido e não revestido - Corrosão por exposição à névoa salina - Método de ensaio.

NBR ISO 4628:2015 - Tintas e vernizes - Avaliação da degradação de revestimento - Designação da quantidade e tamanho dos defeitos e da intensidade de mudanças uniformes na aparência - Parte 3: Avaliação do grau de enferrujamento

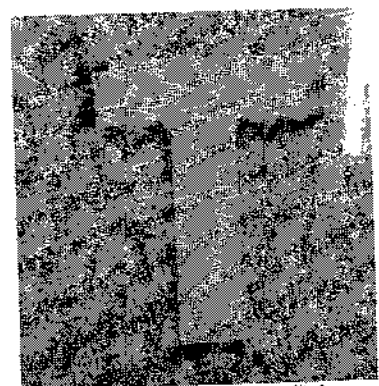
NBR 5841:2015 - Determinação do grau de empolamento de superfícies pintadas

**CARTÓRIO AZEVEDO BASTOS** - Poder de Registro nº 11.100.000/0000000 - Inscrição nº 11.100.000/0000000 - CNPJ nº 08.907.418/0001-08

**Autenticação Digital**

Este documento foi assinado digitalmente por **Valdir de Moraes** em 02/07/2016 às 14:23:11. O código de verificação é 74468310180852320426-1. Data: 03/10/2018 08:59:17

Cod. Autenticação: 74468310180852320426-1 - Data: 03/10/2018 08:59:17

Selo Digital de Fiscalização Tipo Normal C: AHP007180-21/US - Valor Total do Ato: R\$ 4,23

Bel. Valdir de Moraes - Contador - Confira os dados do ato em: <https://sebelodigital.sp.gov.br>

*[Handwritten signatures and marks]*

256  
P.

Laboratório de Ensaio Acreditado pela Cgcre de acordo com a ABNT NBR ISO/IEC 17025, sob o nº CR-L-01207  
A Cgcre é signatária do Acordo de Reconhecimento Mútuo da ILAC - International Laboratory Accreditation Cooperation

3. RESULTADOS OBTIDOS  
Ensaio resistência à corrosão por exposição em câmara de névoa salina

Tempo de exposição (horas)	Grau de empolamento conforme a Norma NBR 5841:2015	Grau de enferrujamento conforme a norma NBR ISO 4628-3:2015
1500	d <sub>2</sub> / b	Ri 0

Grau de empolamento quando a densidade de distribuição das bolhas conforme a Norma NBR 5841:2015  
d<sub>0</sub> = Isento de bolhas

Grau de empolamento quando ao tamanho das bolhas conforme a Norma NBR 5841:2015  
i<sub>0</sub> = Isento de bolhas

Grau de enferrujamento conforme a Norma NBR ISO 4628-3:2015  
Ri 0 = 0% de áreas enferrujada



Foto 2 - Amostra antes do ensaio



Foto 3 - Amostra após o ensaio

4. DATA DOS ENSAIOS

Ensaio realizado em 04/07/2018 a 05/09/2018.

L. A. FALCÃO BAUER LTDA  
Centro Tecnológico de Controle de Qualidade

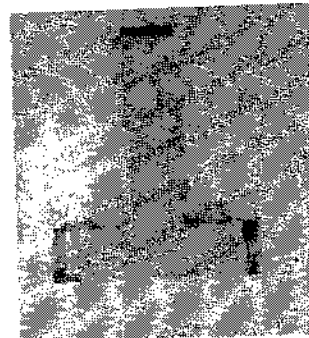
*Matheus Rodrigues da Fonseca*  
MATHEUS RODRIGUES DA FONSECA  
Supervisor de Laboratório

São Paulo, 18 de setembro de 2018.  
L. A. FALCÃO BAUER LTDA  
Centro Tecnológico de Controle de Qualidade

ESTE DOCUMENTO É PROPRIEDADE DA  
MOVESCO LTDA. - PROIBIDA A REPRODUÇÃO.  
Cópia EXCLUSIVO PARA:  
*Fregatilha*  
BRUNO GIOVANNELLI  
Gerente de Unidade

DA (O) *Portel Smead*  
ABERTURA: *08/05/18*

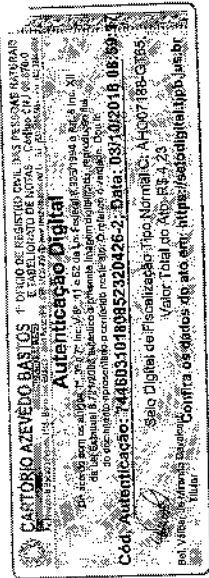

*Handwritten signatures and initials at the bottom right of the page.*

257  
n.

Firefox

REPÚBLICA FEDERATIVA DO BRASIL  
ESTADO DA PARAÍBA  
CARTÓRIO AZEVEDO BASTOS  
FUNDADO EM 1888  
PRIMEIRO REGISTRO CIVIL DE NASCIMENTO E ÓBITOS E PRIVATIVO DE CASAMENTOS, INTERDIÇÕES E TUTELAS DA COMARCA DE JOÃO PESSOA

Av. Epitácio Pessoa, 1145 Bairro dos Estados 58030-00, João Pessoa PB  
Tel.: (83) 3244-5404 / Fax: (83) 3244-5484  
http://www.azevedobastos.not.br  
E-mail: cartorio@azevedobastos.not.br



DECLARAÇÃO DE SERVIÇO DE AUTENTICAÇÃO DIGITAL

O Bel. Válber Azevêdo de Miranda Cavalcanti, Oficial do Primeiro Registro Civil de Nascimentos e Óbitos e Privativo de Casamentos, Interdições e Tutelas com atribuição de autenticar e reconhecer firmas da Comarca de João Pessoa Capital do Estado da Paraíba, em virtude de Lei, etc...

DECLARA para os devidos fins de direito que, o documento em anexo identificado individualmente em cada Código de Autenticação Digital ou na referida sequência, foi autenticado de acordo com as Legislações e normas vigentes.

DECLARO ainda que, para garantir transparência e segurança jurídica de todos os atos oriundos da atividade Notarial e Registral no Estado da Paraíba, foi instituído pela Lei nº 10.132, de 06 de novembro de 2013, a aplicação obrigatória de um Selo Digital de Fiscalização Extrajudicial em todos os atos de notas e registro, composto de um código único (por exemplo: Selo Digital: ABC12345-X1X2) e dessa forma, cada autenticação processada pela nossa Serventia pode ser verificada e confirmada tantas vezes quanto for necessário através do site do Tribunal de Justiça do Estado da Paraíba, endereço <https://corregedoria.tjpb.jus.br/selo-digital/>

A autenticação digital do documento faz prova de que, na data e hora em que ela foi realizada, a empresa MOVESCO INDUSTRIA E COMERCIO DE MOVEIS ESCOLARES - LTDA tinha posse de um documento com as mesmas características que foram reproduzidas na cópia autenticada, sendo da empresa MOVESCO INDUSTRIA E COMERCIO DE MOVEIS ESCOLARES - LTDA a responsabilidade, única e exclusiva, pela idoneidade do documento apresentado a este Cartório.

Esta DECLARAÇÃO foi emitida em 14/05/2020 10:44:47 (hora local) através do sistema de autenticação digital do Cartório Azevêdo Bastos, de acordo com o Art. 1º, 10º e seus §§ 1º e 2º da MP 2200/2001, como também, o documento eletrônico autenticado contendo o Certificado Digital do titular do Cartório Azevêdo Bastos, poderá ser solicitado diretamente a empresa MOVESCO INDUSTRIA E COMERCIO DE MOVEIS ESCOLARES - LTDA ou ao Cartório pelo endereço de e-mail autentica@azevedobastos.not.br

Para informações mais detalhadas deste ato, acesse o site <https://autdigital.azevedobastos.not.br> e informe o Código de Consulta desta Declaração.

A consulta desta Declaração estará disponível em nosso site.

\*Código de Autenticação Digital: 74460310180852320426-1 74460310180852320426-2  
\*Legislações Vigentes: Lei Federal nº 8.935/94, Lei Federal nº 10.406/2002, Medida Provisória nº 2200/2001, Lei Federal nº 13.105/2015, Lei Estadual nº 8.721/2008, Lei Estadual nº 10.132/2013 e Provimento CGJ N° 003/2014.

O referido é verdade, dou fé.

CHAVE DIGITAL

00005b1d734fd94f057f2d69fe6bc05b648a3dbf8205707eb7d4978a8a87c3908121a78b38d3e4a0818903bf9241d716fb0365ecccd9e773075c8392e8983eff1d8c9f71eaa6923fc9d3cd5d10aaa4ce

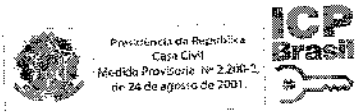

Handwritten signatures and initials on the right side of the page.



Laboratório de Ensaio Acreditado pela Cgcre de acordo com a ABNT NBR ISO/IEC 17025, sob o nº CRL-01307  
A Cgcre é signatária do Acordo de Reconhecimento Mútuo da ILAC – International Laboratory Accreditation Cooperation

**RELATÓRIO DE ENSAIO  
MATERIAL METÁLICO**

**FABRICANTE:**

**MOVESCO – INDÚSTRIA E COMÉRCIO DE MOVEIS ESCOLARES LTDA**  
Rod BR 386, 5876 – Bom Pastor  
95900-000 – Lajeado - RS  
A/C: Alexandra Motta Guterra  
Telefone: (51) 3748-9011  
E-mail: editais@movesco.com.br  
Ref.: (PJ100-051308)

**1. IDENTIFICAÇÃO DA(S) AMOSTRA(S)**

3 (três) amostras identificadas pelo interessado como: Estrutura metálica em tubo industrial com união soldada. Material recebido no laboratório em 13/07/2020 e liberado para ensaio 14/07/2020.

**Amostra ensaiada**

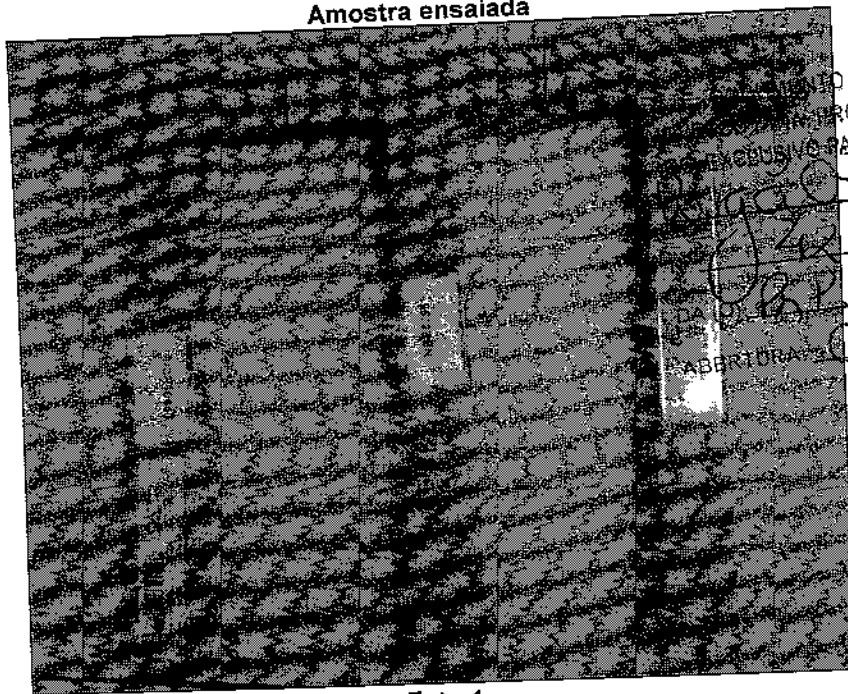

**Foto 1**

PROIBIDA A REPRODUÇÃO.  
EXCLUSIVO PARA:  
*Presencial*  
*12/02/2021*  
*Aberto Sinalado*  
*09105122*

Os resultados apresentados no presente documento referem-se exclusivamente a(s) amostra(s) ensaiada(s).  
A reprodução deste documento somente poderá ser feita na íntegra e sua utilização para fins promocionais depende de autorização prévia.

SÃO PAULO: Rua Antônio Nagib Ibrahim, 544 - S.P. - CEP 05036-060 - FONE (11) 3611-0833 - FAX (11) 3611-0170  
Filiais: SP: Bauru - Campinas - Santos - São José dos Campos - RJ: Macaé - Rio de Janeiro  
www.falcaobauer.com.br - bauer@falcaobauer.com.br



**CARTÓRIO**  
Autenticação Digital Código: 74460510205120320787-1  
Data: 05/10/2020 15:21:29  
Valor Total do Ato: R\$ 4,58  
Selo Digital Tipo Normal C: AKN43173-5A5Z;



**Cartório Azevêdo Bastos**  
Av. Presidente Epitácio Pessoa - 1145  
Bairro dos Euládo, João Pessoa - PB  
(83) 3244-5404 - cartorio@azevedobastos.net.br  
https://azevedobastos.net.br

Bel. Valder Azevêdo Miranda Cavalos  
TJPB



Documento Autenticado Digitalmente de acordo com os artigos 1º, 3º e 7º inc. V 8º, 4º e 5º da Lei Federal 8.036/1994 e Art. 6º Inc. XII da Lei Estadual 8.721/2008 autêntico a presente imagem digitalizada, reprodução fiel do documento apresentado e conferido neste ato.  
O referido é verdade. Dou fé.  
https://azevedobastos.net.br/documento/74460510205120320787

Laboratório de Ensaio Acreditado pela Cgcre de acordo com a ABNT NBR ISO/IEC 17025, sob o nº CRL-01307  
 A Cgcre é signatária do Acordo de Reconhecimento Mútuo da ILAC - International Laboratory Accreditation Cooperation

## 2. MÉTODO / ESPECIFICAÇÕES

NBR 8095:2015 - Material metálico revestido e não-revestido - Corrosão por exposição a atmosfera úmida saturada.

NBR ISO 4628:2015 - Tintas e vernizes — Avaliação da degradação de revestimento — Designação da quantidade e tamanho dos defeitos e da intensidade de mudanças uniformes na aparência - Parte 3: Avaliação do grau de enferrujamento.

NBR 5841:2015 - Determinação do grau de empolamento de superfícies pintadas

## 3. RESULTADOS OBTIDOS

Ensaio de resistência a corrosão por exposição atmosfera úmida saturada.

Quantidade de ciclos	Grau de empolamento conforme a Norma NBR 5841	Grau de enferrujamento conforme a norma NBR ISO 4628-3
24	do / to	Ri 0
48	do / to	Ri 0
72	do / to	Ri 0
144	do / to	Ri 0
168	do / to	Ri 0
192	do / to	Ri 0
216	do / to	Ri 0
240	do / to	Ri 0
312	do / to	Ri 0
336	do / to	Ri 0
384	do / to	Ri 0
408	do / to	Ri 0
480	do / to	Ri 0
504	do / to	Ri 0
528	do / to	Ri 0
552	do / to	Ri 0
576	do / to	Ri 0
648	do / to	Ri 0
672	do / to	Ri 0
696	do / to	Ri 0

ESTE DOCUMENTO É PROPRIEDADE DA  
 MOVESCO LTDA. PROIBIDA A REPRODUÇÃO  
 DOC. EXCLUSIVO PARA:  
 PREGÃO PUNTO SUAVE  
 Nº 1202  
 DA OBRATA SUAVE  
 ABERTURA: 09/05/20

Os resultados apresentados no presente documento referem-se exclusivamente à(s) amostra(s) ensaiada(s).  
 A reprodução deste documento somente poderá ser feita na íntegra e sua utilização para fins promocionais depende de autorização prévia.

SÃO PAULO: Rua Antônio Nagib Ibrahim, 544 - S.P. - CEP 05036-060 - FONE (11) 3611-0833 - FAX (11) 3611-0170  
 Filiais: SP: Bauri - Campinas - Santos - São José dos Campos - RJ: Macaê - Rio de Janeiro  
[www.falcaobauer.com.br](http://www.falcaobauer.com.br) - [bauer@falcaobauer.com.br](mailto:bauer@falcaobauer.com.br)

Documento Autenticado Digitalmente de acordo com os artigos 1º, 3º e 7º inc. V 8º, 41 e 52 da Lei Federal 9.695/98 e Art. 6º Inc. XII da Lei Estadual 8.721/2008 autêntico a presente imagem digitalizada, reprodução fiel do documento apresentado e conferido neste ato.  
 O referido é verdade. Dou fé. \*\*\*\*\* Confira os dados do ato em: <https://sibdigital.tpb.jo.br> ou Consulte o Documento em: <https://azevedobastos.net.br/documento/74460510205120320787>

258  
P

Laboratório de Ensaio Acreditado pela Cgcre de acordo com a ABNT NBR ISO/IEC 17025, sob o nº CRL-01307  
A Cgcre é signatária do Acordo de Reconhecimento Mútuo da ILAC – International Laboratory Accreditation Cooperation

Quantidade de ciclos	Grau de empolamento conforme a Norma NBR 5841	Grau de enferrujamento conforme a norma NBR ISO 4628-3
720	d0 / t0	Ri 0
744	d0 / t0	Ri 0
816	d0 / t0	Ri 0
840	d0 / t0	Ri 0
864	d0 / t0	Ri 0
888	d0 / t0	Ri 0
912	d0 / t0	Ri 0
984	d0 / t0	Ri 0
1.008	d0 / t0	Ri 0
1.032	d0 / t0	Ri 0
1.052	d0 / t0	Ri 0
1.080	d0 / t0	Ri 0
1.152	d0 / t0	Ri 0
1.176	d0 / t0	Ri 0
1.200	d0 / t0	Ri 0
1.224	d0 / t0	Ri 0
1.240	d0 / t0	Ri 0
1.320	d0 / t0	Ri 0
1.344	d0 / t0	Ri 0
1.368	d0 / t0	Ri 0
1.392	d0 / t0	Ri 0
1.416	d0 / t0	Ri 0
1.488	d0 / t0	Ri 0
1.512	d0 / t0	Ri 0

ESTE DOCUMENTO É PROPRIEDADE DA  
MOVESCO LTDA. PROIBIDA A REPRODUÇÃO  
DOC. EXCLUSIVO PARA:  
Projeto Pontal  
Nº 142-12022  
DA(O) Pontal  
ABERTURA: 03.05.2021

Grau de empolamento quando a densidade de distribuição das bolhas conforme a Norma NBR 5841:2015

d0 = Isento de bolhas

Grau de empolamento quando ao tamanho das bolhas conforme a Norma NBR 5841:2015

t0 = Isento de bolhas

Grau de enferrujamento conforme a Norma NBR ISO 4628-3:2015  
Ri 0 = 0% de área enferrujada

Os resultados apresentados no presente documento referem-se exclusivamente a(s) amostra(s) ensaiada(s).  
A reprodução deste documento somente poderá ser feita na íntegra e sua utilização para fins promocionais depende de autorização prévia.

SÃO PAULO: Rua Antônio Nagib Ibrahim, 544 - S.P. - CEP 05036-060 - FONE (11) 3611-0833 - FAX (11) 3611-0170  
Filiais: SP; Bauru - Campinas - Santos - São José dos Campos - RJ; Macaé - Rio de Janeiro  
www.falcaobauer.com.br - bauer@falcaobauer.com.br

**CARTÓRIO**  
Autenticação Digital Código: 74460510205120320787-3  
Data: 05/10/2020 15:21:30  
Valor Total do Ato: R\$ 4,56  
Selo Digital Tipo Normal C: AKN43175-QSHQ

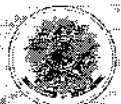

**Cartório Azevedo Bastos**  
Av. Presidente Epitácio Pessoa - 1145  
Barro das Estrelas, João Pessoa - PB  
(83) 3244-5404 - cartorio@azevedobastos.net.br  
https://azevedobastos.net.br

Bel. Valber Azevedo de Miranda Cavalcanti  
TJJPB



Documento Autenticado Digitalmente de acordo com os artigos 1º, 3º e 7º inc. V 8º, 41 e 52 da Lei Federal 8.935/1994 e Art. 6º Inc. XII da Lei Estadual 8.721/2008 eufentico a presençe imagem digitalizada, reprodução fiel do documento apresentado e conferido neste ato. O referido é verdade. Dou fé. \*\*\*\*\* Confira os dados do ato em: https://selogicialfpjpb.jus.br ou Consulte o Documento em: https://azevedobastos.net.br/documentos/74460510205120320787



Laboratório de Ensaio Acreditado pela Cgcre de acordo com a ABNT NBR ISO/IEC 17025, sob o nº CRL-01307  
A Cgcre é signatária do Acordo de Reconhecimento Mútuo da ILAC - International Laboratory Accreditation Cooperation



Foto 2 - Amostras antes do ensaio



Foto 3 - Amostras após o ensaio

**4. DATA DO(S) ENSAIO(S)**

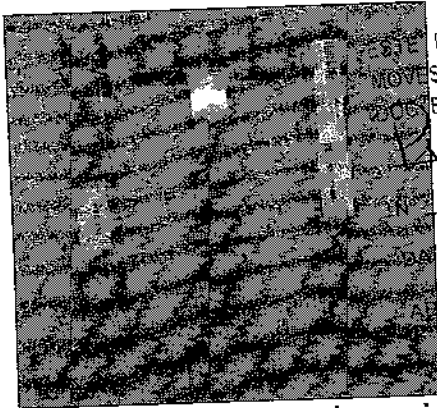
Ensaio realizado em 14/07/2020 a 22/09/2020.

**5. OBSERVAÇÃO**

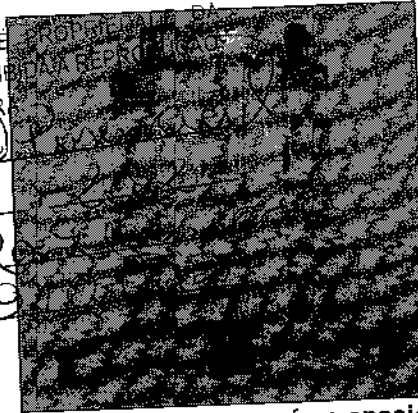
Este relatório cancela e substitui o relatório de nº MOV/L-049.083/20, emitido em 24/09/2020. Alteração na descrição das amostras.

São Paulo, 30 de setembro de 2020.

**L. A. FALCÃO BAUER LTDA**  
Centro Tecnológico de Controle de Qualidade

*[Handwritten Signature]*  
**DANILO OLIVEIRA DOS SANTOS**  
Supervisor de Laboratório

KPO

**L. A. FALCÃO BAUER LTDA**  
Centro Tecnológico de Controle de Qualidade

*[Handwritten Signature]*  
**BRUNO GIOVANNELLI**  
Gerente de Laboratório

Os resultados apresentados no presente documento referem-se exclusivamente a(s) amostra(s) ensaiada(s).  
A reprodução deste documento somente poderá ser feita na íntegra e sua utilização para fins promocionais depende de autorização prévia.

SÃO PAULO: Rua Antônio Nagib Ibrahim, 544 - S.P. - CEP 05036-060 - FONE (11) 3611-0833 - FAX (11) 3611-0170  
Filiais: SP: Bauru - Campinas - Santos - São José dos Campos - RJ: Macaé - Rio de Janeiro  
www.faicaobauer.com.br - bauer@falcaobauer.com.br

**CARTÓRIO**  
Autenticação Digital Código: 74460510205120320787-4  
Data: 05/10/2020 15:21:30  
Valor Total do Ato: R\$ 4,56  
Seló Digital-Tipo Normal C: AKN43176-GKRB;

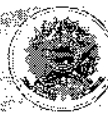

**Cartório Azevedo Bastos**  
Av. Presidente Epitácio Pessoa - 1145  
Bairro dos Estúdios, João Pessoa - PB  
(83) 3244-5404 - cartorio@azevedobastos.net.br  
https://azevedobastos.net.br

Sel. Valdir Azevedo Miranda Cavalcanti  
TJ/PB



Documento Autenticado Digitalmente de acordo com os artigos 1º, 3º e 7º inc. V 8º, 41 e 52 da Lei Federal 8.935/1994 e Art. 6º Inc. XII da Lei Estadual 5.721/2006 autêntico e presente imagem digitalizada, reprodução fiel do documento apresentado e conferido neste ato.  
 O referido é verdade. Dou fé.

REPÚBLICA FEDERATIVA DO BRASIL  
ESTADO DA PARAÍBA  
CARTÓRIO AZEVEDO BASTOS  
FUNDADO EM 1888

PRIMEIRO REGISTRO CIVIL DE NASCIMENTO E ÓBITOS E PRIVATIVO DE CASAMENTOS, INTERDIÇÕES E TUTELAS DA COMARCA DE JOÃO PESSOA

Av. Epitácio Pessoa, 1145 Bairro dos Estados 58030-00, João Pessoa PB  
Tel.: (83) 3244-5404 / Fax: (83) 3244-5484  
<http://www.azevedobastos.not.br>  
E-mail: [cartorio@azevedobastos.not.br](mailto:cartorio@azevedobastos.not.br)



DECLARAÇÃO DE SERVIÇO DE AUTENTICAÇÃO DIGITAL

Bel. Válber Azevêdo de Miranda Cavalcanti, Oficial do Primeiro Registro Civil de Nascimentos e Óbitos e Privativo de Casamentos, Interdições e Tutelas com atribuição de autenticar e reconhecer firmas da Comarca de João Pessoa Capital do Estado da Paraíba, em virtude de Lei, etc...

DECLARA para os devidos fins de direito que, o documento em anexo identificado individualmente em cada Código de Autenticação Digital<sup>1</sup> ou na referida sequência, foi autenticado de acordo com as Legislações e normas vigentes<sup>2</sup>.

DECLARO ainda que, para garantir transparência e segurança jurídica de todos os atos oriundos da atividade Notarial e Registral no Estado da Paraíba, foi instituído pela Lei nº 10.132, de 06 de novembro de 2013, a aplicação obrigatória de um Selo Digital de Fiscalização Extrajudicial em todos os atos de notas e registros, composto de um código único (por exemplo: Selo Digital: ABC12345-X1X2) e dessa forma, cada autenticação processada pela nossa Serventia pode ser verificada e confirmada tantas vezes quanto for necessário através do site do Tribunal de Justiça do Estado da Paraíba, endereço <https://corregedoria.tjpb.jus.br/selo-digital/>

a autenticação digital do documento faz prova de que, na data e hora em que ela foi realizada, a empresa MOVESCO INDUSTRIA E COMERCIO DE MOVEIS ESCOLARES - LTDA tinha posse de um documento com as mesmas características que foram reproduzidas na cópia autenticada, sendo da empresa MOVESCO INDUSTRIA E COMERCIO DE MOVEIS ESCOLARES - LTDA a responsabilidade, única e exclusiva, pela idoneidade do documento apresentado a este Cartório.

Esta DECLARAÇÃO foi emitida em **05/10/2020 15:51:22 (hora local)** através do sistema de autenticação digital do Cartório Azevêdo Bastos, de acordo com o Art. 10º e seus §§ 1º e 2º da MP 2200/2001, como também, o documento eletrônico autenticado contendo o Certificado Digital do titular do Cartório Azevêdo Bastos, poderá ser solicitado diretamente a empresa MOVESCO INDUSTRIA E COMERCIO DE MOVEIS ESCOLARES - LTDA ou ao Cartório pelo endereço de e-mail [autentica@azevedobastos.not.br](mailto:autentica@azevedobastos.not.br)

Para informações mais detalhadas deste ato, acesse o site <https://autdigital.azevedobastos.not.br> e informe o Código de Autenticação Digital.

Esta Declaração é válida por tempo indeterminado e está disponível para consulta em nosso site.

**Código de Autenticação Digital:** 74460510205120320787-1 a 74460510205120320787-4  
**Legislações Vigentes:** Lei Federal nº 8.935/94, Lei Federal nº 10.406/2002, Medida Provisória nº 2200/2001, Lei Federal nº 13.105/2015, Lei Estadual nº 721/2008, Lei Estadual nº 10.132/2013 e Provimento CGJ Nº 003/2014.

referido é verdade, dou fé.

CHAVE DIGITAL

0005b1d734fd94f057f2d69fe6bc05b3942dae9fd9bd8911ca140ea10dd9013dc1c8d2b752a90d72833e36da0f915415d0932c91098ac1c510c6665b024f5b11d8c9f71eaa6923fc9d3cd5d10aea4ce

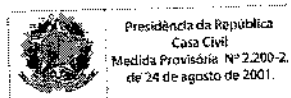

Handwritten signatures and initials on the right side of the document.

**RELATÓRIO DE ENSAIO  
MATERIAL METÁLICO**

**FABRICANTE:**

**MOVESCO – INDÚSTRIA E COMÉRCIO DE MOVEIS ESCOLARES LTDA**  
Rod BR 386, 5876 – Bom Pastor  
95900-000 – Lajeado - RS  
A/C: Alexandra Motta Guterra  
Telefone: (51) 3748-9011  
E-mail: editaismovesco@movesco.com.br  
Ref.: (PJ100-047599)

**1. IDENTIFICAÇÃO DA(S) AMOSTRA(S)**

1 (uma) amostra identificada pelo interessado como: Estrutura metálica. Material recebido no laboratório em 11/12/2019 e liberado para ensaio em 12/12/2019.

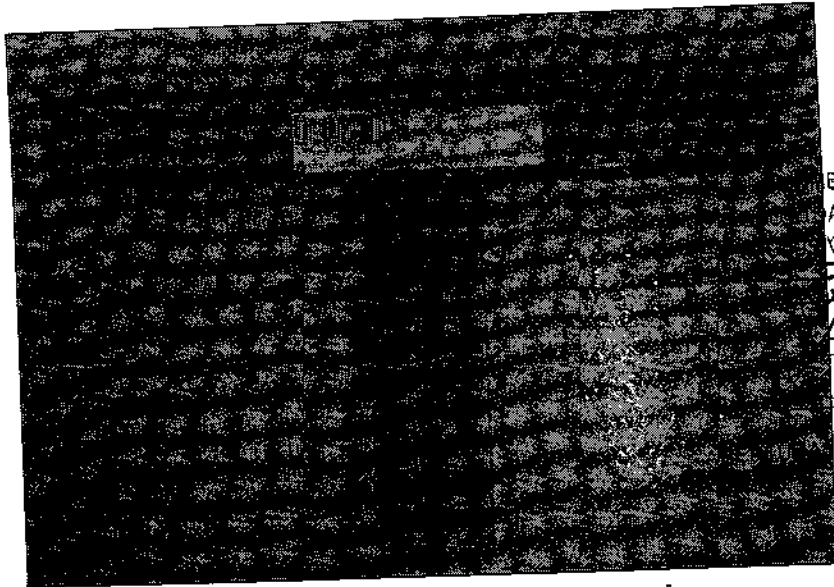

ENTO É PROPRIEDADE DA  
A. PROIBIDA A REPRODUÇÃO.  
O PARA:

*F. P. Ruencial*  
*12/12/2019*  
*Monte Serrada*  
*09:05 22*

**Foto 1 – Amostra recebida para ensaio**

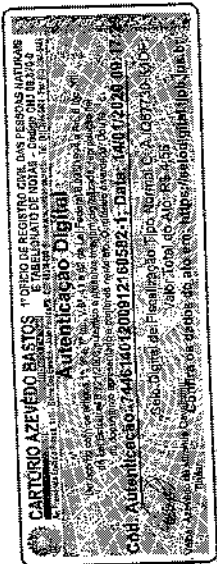

264  
n.

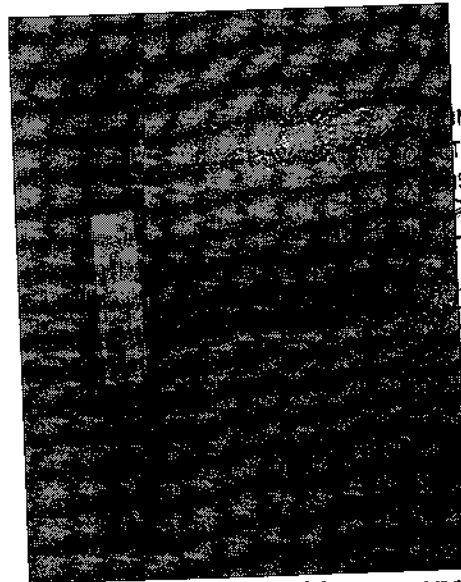

MENTO É PROPRIEDADE DA  
TDA. PROIBIDA A REPRODUÇÃO.

SIVO PARA:  
30 Puncial  
42 1.2021  
m Pontal Enxada  
A: 09.05.2020

Foto 2 – Amostra recebida para ensaio

## 2. MÉTODO / ESPECIFICAÇÕES

Conforme solicitação do interessado, a amostra foi fixada a máquina de ensaios, por meio de um dispositivo metálico apropriado ao esforço de tração, até atingir a carga de 4150 kgf.

## 3. RESULTADOS OBTIDOS

### Ensaio de tração

Parâmetros	Unidade	Obtido
Carga de resistência	kgf	4150
Ocorrências	---	Não apresentou fissura ou ruptura visualmente perceptível

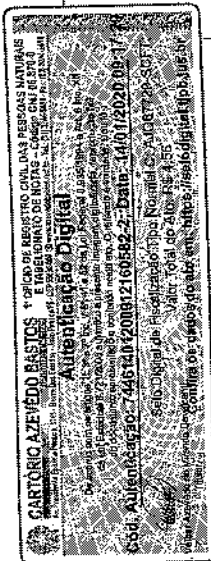

Os resultados apresentados no presente documento referem-se exclusivamente a(s) amostra(s) ensaiada(s).  
A reprodução deste documento somente poderá ser feita na íntegra e sua utilização para fins promocionais depende de autorização prévia.  
FALCÃO BAUER  
RUA: Rua Antônio Nagib Ibrahim, 544 - S.P. - CEP 05036-060 - FONE (11) 3611-0833 - FAX (11) 3611-0170  
Filiais: SP: Bauru - Campinas - Santos - São José dos Campos - RJ: Macaé - Rio de Janeiro  
www.falcaobauer.com.br - bauer@falcaobauer.com.br

*(Handwritten signatures and marks on the right margin)*

265  
R

4. DATA DO(S) ENSAIO(S)

Ensaio realizado em 06/01/2020

São Paulo, 10 de janeiro de 2020.

**L. A. FALCÃO BAUER LTDA**  
Centro Tecnológico de Controle da Qualidade  
  
**DANILO OLIVEIRA DOS SANTOS**  
Supervisor de Laboratório

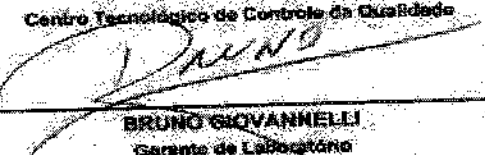
**L. A. FALCÃO BAUER LTDA**  
Centro Tecnológico de Controle da Qualidade  
  
**BRUNO GIOVANNELLI**  
Gerente de Laboratório

ESTE DOCUMENTO É PROPRIEDADE DA  
MOVESCO LTDA. PROIBIDA A REPRODUÇÃO.  
DOS EXCLUSIVO PARA:

*Região Promocional*  
Nº 412 / 2020  
DA(O) Pr Ponte Amada  
ABERTURA: 09.05.2020

LSR



*[Handwritten signatures and initials]*

Av. Epitácio Pessoa, 1145 Bairro dos Estados 58030-00, João Pessoa PB  
Tel.: (83) 3244-5404 / Fax: (83) 3244-5484  
<http://www.azevedobastos.not.br>  
E-mail: [cartorio@azevedobastos.not.br](mailto:cartorio@azevedobastos.not.br)



### DECLARAÇÃO DE SERVIÇO DE AUTENTICAÇÃO DIGITAL

Bel. Válber Azevêdo de Miranda Cavalcanti, Oficial do Primeiro Registro Civil de Nascimentos e Óbitos e Privativo de Casamentos, Interdições e Tutelas com atribuição de autenticar e reconhecer firmas da Comarca de João Pessoa Capital do Estado da Paraíba, em virtude de Lei, etc...

ECLARA para os devidos fins de direito que, o documento em anexo identificado individualmente em cada Código de Autenticação Digital<sup>1</sup> ou na referida sequência, foi autenticado de acordo com as Legislações e normas vigentes<sup>2</sup>.

ECLARO ainda que, para garantir transparência e segurança jurídica de todos os atos oriundos da atividade Notarial e Registral no Estado da Paraíba, foi instituído pela Lei nº 10.132, de 06 de novembro de 2013, a aplicação obrigatória de um Selo Digital de Fiscalização Extrajudicial em todos os atos de notas e registros, composto de um código único (por exemplo: Selo Digital: ABC12345-X1X2) e dessa forma, cada autenticação processada pela nossa Serventia pode ser verificada e confirmada tantas vezes quanto for necessário através do site do Tribunal de Justiça do Estado da Paraíba, endereço <https://corregedoria.tjpb.jus.br/selo-digital/>

A autenticação digital do documento faz prova de que, na data e hora em que ela foi realizada, a empresa MOVESCO INDUSTRIA E COMERCIO DE MOVEIS ESCOLARES - LTDA tinha posse de um documento com as mesmas características que foram reproduzidas na cópia autenticada, sendo da empresa MOVESCO INDUSTRIA E COMERCIO DE MOVEIS ESCOLARES - LTDA a responsabilidade, única e exclusiva, pela idoneidade do documento apresentado a este Cartório.

Esta DECLARAÇÃO foi emitida em 14/10/2020 15:36:01 (hora local) através do sistema de autenticação digital do Cartório Azevedo Bastos, de acordo com o Art. 10º e seus §§ 1º e 2º da MP 2200/2001, como também, o documento eletrônico autenticado contendo o Certificado Digital do titular do Cartório Azevedo Bastos, poderá ser solicitado diretamente a empresa MOVESCO INDUSTRIA E COMERCIO DE MOVEIS ESCOLARES - LTDA ou ao Cartório pelo endereço de e-mail [cartorio@azevedobastos.not.br](mailto:cartorio@azevedobastos.not.br)

Para informações mais detalhadas deste ato, acesse o site <https://autdigital.azevedobastos.not.br> e informe o Código de Autenticação Digital.

Esta Declaração é válida por tempo indeterminado e está disponível para consulta em nosso site.

**Código de Autenticação Digital:** 74461401200912160582-1 a 74461401200912160582-3  
**Legislações Vigentes:** Lei Federal nº 8.935/94, Lei Federal nº 10.406/2002, Medida Provisória nº 2200/2001, Lei Federal nº 13.105/2015, Lei Estadual nº 721/2008, Lei Estadual nº 10.132/2013 e Provimento CGJ nº 003/2014.

referido é verdade, dou fé.

#### CHAVE DIGITAL

0005b1d734fd94f057f2d69fe6bc05b2b8b971ff54e62a28c0f9ab2b38e30042a4acad9eed23336a7f450f3d4fd590aa37b37f05422cf590da84c86c98610a91d8c9f71eaa6923fc9d3cd5d10aea4ce

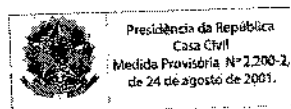

*[Handwritten signatures and marks]*

# CERTIFICADO

CÓD. DO CERTIFICADO: CU-COC-885281

Campo de atenção:  
FSC® Chain of Custody (COC)

Emitido para:  
**Movesco Indústria e Comércio de Móveis Escolares Ltda**  
Lajeado, Brasil  
Projeto em: Brasil

Padrão:

FSC-STD-40-004 V3-0 Chain of Custody Certification; FSC-STD-50-001 V2-0 Requirements for use of the FSC trademarks by Certificate Holders;

Validade: 13 Janeiro 2027

A validade desse certificado deve ser verificada em [www.fsc-info.org](http://www.fsc-info.org).

A Control Union Certifications declara ter auditado a(s) unidade(s), e/ou produtos do portador do certificado mencionados acima e ter os encontrado em acordo com os padrões mencionados acima.

Este certificado abrange a(s) unidade(s), e /ou produto(s) como mencionados no anexo autenticado deste certificado. A lista completa dos grupos de produtos abrangidos pelo certificado pode ser encontrada no Portal do FSC dos certificados registrados ([www.fsc-info.org](http://www.fsc-info.org)).

Este certificado em si não constitui evidência de que um determinado produto fornecido pelo portador do certificado é certificado pelo FSC (ou Madeira Controlada FSC). Produtos oferecidos, enviados ou vendidos pelo portador do certificado podem somente serem considerados abrangidos pelo escopo do certificado quando os pedidos FSC requeridos são claramente indicados nas faturas e documentos de transporte.

Este certificado está em vigor até nova ordem, desde que o cliente acima mencionado continue cumprindo com as condições estabelecidas no contrato de cliente com a Control Union Certifications. Com base nas inspeções anuais que a Control Union Certifications realiza, este certificado é atualizado e mantido em vigor.

Date of certification:  
14 Janeiro 2022  
Place and date of issue:  
Sao Paulo, 14 Janeiro 2022

CERTIFICADO No.: C 885281CU  
COC-01.2022  
REGISTRO No.: CU 885281



The mark of  
responsible forestry

ESTE DOCUMENTO É PROPRIEDADE DA  
MOVESCO LTDA. PROIBIDA A REPRODUÇÃO.  
FSC EXCLUSIVO PARA:

*Praga Pinnal*  
Nº 412 / 1 / 2022  
DA (O) On Papel Sincada  
ABERTURA: 09/05/22

Declarado por:

Em nome do Diretor

Mr. L. Magalhaes

Certificador:  
Control Union Certifications B.V.  
Meeuwenlaan 4-6  
8011 BZ ZWOLLE  
The Netherlands  
<http://www.controlunion.com>  
tel.: +31(0)38-4260100

<b>MUNICÍPIO DE PONTE SERRADA</b> CNPJ: 82.777.236/0001-01      Telefone: 49 3435-6000 Rua Madre Maria Theodora C.E.P.: 89683-000 - Ponte Serrada	<b>Pregão presencial</b> <b>Nº.: 42/2022 - PR</b>
	Processo Administrativo: 46/2022 Processo Licitatório: 46/2022 Data do Processo: 12/04/2022

Folha: 1/7

Fornecedor: **JACKSON NEIMAR PEDRASSANI ME**  
 Endereço: Rua do Bosque, 191 - Bairro: Jardim  
 Cidade: Cunha Porã UF: SC CEP: 89890-000  
 CNPJ: 09.552.508/0001-77      Inscrição Estadual: 255.611.269  
 Telefone: Enquadrado como MPE: Sim      MPE Local/Regional: Sim

Item	Quantidade	Unid.	Especificação do Material	Preço Máximo	Marca	Desclo.	Preço Unitário	Preço Total
4	6,00	UND	FRALDÁRIO/TROCADOR: Em MDP DE 15mm textura. O móvel é subdividido em prateleiras em número de seis nas dimensões 400x260x600mm cada, uma porta com abertura superior contendo duas dobradiças na parte inferior e um fecho roleta na parte superior para travamento e um puxador de metal tipo alça. Na parte interna contém um caslo em arame maciço 3/16mm com pintura epóxi-pó. Bordas com acabamento em perfil de PVC. Contém um colchão, medidas 1240x600mm, que se encaixa sob rebaixo das duas laterais do tr. Especificação: FRALDÁRIO/TROCADOR: Em MDP DE 15mm textura. O móvel é subdividido em prateleiras em número de seis nas dimensões 400x260x600mm cada, uma porta com abertura superior contendo duas dobradiças na parte inferior e um fecho roleta na parte superior para travamento e um puxador de metal tipo alça. Na parte interna contém um caslo em arame maciço 3/16mm com pintura epóxi-pó. Bordas com acabamento em perfil de PVC. Contém um colchão, medidas 1240x600mm, que se encaixa sob rebaixo das duas laterais do tr.	0,00	JP Móveis	0,0000	1.600,00	9.600,00

Cunha Porã, 8 de Maio de 2022

  
 Jackson Neimar Pedrassani  
 Administrador

<b>MUNICÍPIO DE PONTE SERRADA</b> CNPJ: 82.777.236/0001-01      Telefone: 49 3435-6000 Rua Madre Maria Theodora C.E.P.: 89683-000 - Ponte Serrada	<b>Pregão presencial</b> <b>Nº.: 42/2022 - PR</b>
	Processo Administrativo: 46/2022 Processo Licitatório: 46/2022 Data do Processo: 12/04/2022

Folha: 2/7

Fornecedor: **JACKSON NEIMAR PEDRASSANI ME**  
 Endereço: Rua do Bosque, 191 - Bairro: Jardim  
 Cidade: Cunha Porã UF: SC CEP: 89890-000  
 CNPJ: 09.552.508/0001-77      Inscrição Estadual: 255.611.269  
 Telefone: Enquadrado como MPE: Sim      MPE Local/Regional: Sim

Item	Quantidade	Unid.	Especificação do Material	Preço Máximo	Marca	Desclo.	Preço Unitário	Preço Total
5	6,00	UND	ARMÁRIO ESTANTE: Confeccionado em MDP de 15 mm revestido em melamínico de baixa pressão, acabamento das bordas em perfil PVC. Na parte superior do armário vão com três divisórias definidas por duas prateleiras. Dimensões aproximadas: 1600x1000x420 mm. Apresentar junto a proposta de preços o Certificado de Conformidade do Sistema de Gestão de Qualidade, emitido pela Assoc. Brasileira de Normas Técnicas (ABNT) e Certificado de Cadeia de Custódia para produtos de madeira (FSC), emitido por certifi - Especificação: ARMÁRIO ESTANTE: Confeccionado em MDP de 15 mm revestido em melamínico de baixa pressão, acabamento das bordas em perfil PVC. Na parte superior do armário vão com três divisórias definidas por duas prateleiras. Dimensões aproximadas: 1600x1000x420 mm. Apresentar junto a proposta de preços o Certificado de Conformidade do Sistema de Gestão de Qualidade, emitido pela Assoc. Brasileira de Normas Técnicas (ABNT) e Certificado de Cadeia de Custódia para produtos de madeira (FSC), emitido por certifi	0,00	JP Móveis	0,0000	675,00	4.050,00

09 552 508/0001-77  
**JACKSON NEIMAR PEDRASSANI - ME**  
 Rua do Bosque nº 191 Bairro Jardim  
 89.890-000 Cunha Porã Santa Catarina

Cunha Porã, 8 de Maio de 2022

  
 Jackson Neimar Pedrassani  
 Administrador



271  
P.

<b>MUNICÍPIO DE PONTE SERRADA</b> CNPJ: 82.777.236/0001-01      Telefone: 49 3435-6000 Rua Madre Maria Theodora C.E.P.: 89683-000 - Ponte Serrada	<b>Pregão presencial</b> <b>Nº.: 42/2022 - PR</b>
	Processo Administrativo: 46/2022 Processo Licitatório: 46/2022 Data do Processo: 12/04/2022
Folha: 3/7	

Fornecedor: JACKSON NEIMAR PEDRASSANI ME  
 Endereço: Rua do Bosque, 191 - Bairro: Jardim  
 Cidade: Cunha Porã UF: SC CEP: 89890-000  
 CNPJ: 09.552.508/0001-77      Inscrição Estadual: 255.611.269  
 Telefone:                      Enquadrado como MPE: Sim      MPE Local/Regional: Sim

Item	Quantidade	Unid.	Especificação do Material	Preço Máximo	Marca	Descdo.	Preço Unitário	Preço Total
6	8,00	UND	ARQUIVO COM QUATRO GAVETAS: Móvel composto por quatro gavetas para pasta suspensa, fundo em duratree. Confeccionado em MDF de 18mm revestido em melamínico de baixa pressão. Bordas em perfil pvc. Dimensões aproximadas: 1380x470x450mm (AxLxP). Apresentar junto a proposta de preços o Certificado de Conformidade do Sistema de Gestão de Qualidade, emitido pela Assoc. Brasileira de Normas Técnicas (ABNT) e Certificado de Cadeia de Custódia para produtos de madeira (FSC), emitido por certificador recon - Especificação: ARQUIVO COM QUATRO GAVETAS: Móvel composto por quatro gavetas para pasta suspensa, fundo em duratree. Confeccionado em MDF de 18mm revestido em melamínico de baixa pressão. Bordas em perfil pvc. Dimensões aproximadas: 1380x470x450mm (AxLxP). Apresentar junto a proposta de preços o Certificado de Conformidade do Sistema de Gestão de Qualidade, emitido pela Assoc. Brasileira de Normas Técnicas (ABNT) e Certificado de Cadeia de Custódia para produtos de madeira (FSC), emitido por certificador recon	0,00	JP Móveis	0,0000	700,00	5.600,00

Cunha Porã, 8 de Maio de 2022

  
 Jackson Neimar Pedrassani  
 Administrador

<b>MUNICÍPIO DE PONTE SERRADA</b> CNPJ: 82.777.236/0001-01      Telefone: 49 3435-6000 Rua Madre Maria Theodora C.E.P.: 89683-000 - Ponte Serrada	<b>Pregão presencial</b> <b>Nº.: 42/2022 - PR</b>
	Processo Administrativo: 46/2022 Processo Licitatório: 46/2022 Data do Processo: 12/04/2022
Folha: 4/7	

Fornecedor: JACKSON NEIMAR PEDRASSANI ME  
 Endereço: Rua do Bosque, 191 - Bairro: Jardim  
 Cidade: Cunha Porã UF: SC CEP: 89890-000  
 CNPJ: 09.552.508/0001-77      Inscrição Estadual: 255.611.269  
 Telefone:                      Enquadrado como MPE: Sim      MPE Local/Regional: Sim

Item	Quantidade	Unid.	Especificação do Material	Preço Máximo	Marca	Descdo.	Preço Unitário	Preço Total
7	15,00	UND	ESTANTE COM 09 NICHOS: Móvel composto por 9 nichos abertos. Confeccionado em MDF 15 mm em melamínico branco. Dimensões: 1270 mm (A) x 1200 mm (L) x 450 mm (P). Quatro pés em tubo de aço 1 1/4 (parede 1,20mm) acabamento com pintura na cor cinza e ponteiras internas na cor preto. Pés soldados em chapa de aço medidas 100x50 mm fixados à base da estante por 04 parafusos atarraxantes 4.8x16. Apresentar junto a proposta de preços o Certificado de Conformidade do Sistema de Gestão de Qualidade, emitido - Especificação: ESTANTE COM 09 NICHOS: Móvel composto por 9 nichos abertos. Confeccionado em MDF 15 mm em melamínico branco. Dimensões: 1270 mm (A) x 1200 mm (L) x 450 mm (P). Quatro pés em tubo de aço 1 1/4 (parede 1,20mm) acabamento com pintura na cor cinza e ponteiras internas na cor preto. Pés soldados em chapa de aço medidas 100x50 mm fixados à base da estante por 04 parafusos atarraxantes 4.8x16. Apresentar junto a proposta de preços o Certificado de Conformidade do Sistema de Gestão de Qualidade, emitido	0,00	JP Móveis	0,0000	660,00	9.900,00

Cunha Porã, 8 de Maio de 2022

  
 Jackson Neimar Pedrassani  
 Administrador

*(Handwritten marks and signatures)*

<b>MUNICÍPIO DE PONTE SERRADA</b> CNPJ: 82.777.236/0001-01      Telefone: 49 3435-6000 Rua Madre Maria Theodora C.E.P.: 89683-000 - Ponte Serrada	<b>Pregão presencial</b> <b>Nº.: 42/2022 - PR</b>
	Processo Administrativo: 46/2022 Processo Licitatório: 46/2022 Data do Processo: 12/04/2022

Folha: 5/7

Fornecedor: JACKSON NEIMAR PEDRASSANI ME  
 Endereço: Rua do Bosque, 191 - Bairro: Jardim  
 Cidade: Cunha Porã UF: SC CEP: 89890-000  
 CNPJ: 09.552.508/0001-77      Inscrição Estadual: 255.611.269  
 Telefone: Enquadrado como MPE: Sim      MPE Local/Regional: Sim

Item	Quantidade	Unid.	Especificação do Material	Preço Máximo	Marca	Descto.	Preço Unitário	Preço Total
8	15,00	UND	ARMÁRIO COM NOVE PORTAS COLORIDAS: Estrutura em MDF 15 mm revestido em melamínico branco. Com 9 portas revestidas em melamínico textura colorido e puxadores. Dimensões: 1270 mm (A) x 1200 mm (L) x 450 mm (P). Quatro pés em tubo de aço 1 1/4 (parede 1,20 mm), acabamento com pintura na cor cinza e pontleiras internas na cor preto. Pés soldados em chapa de aço medidas 100x50 mm fixados à base da estante por 04 parafusos atarraxantes 4,8x16. Apresentar junto à proposta de preços o Certificado de Conf - Especificação: ARMÁRIO COM NOVE PORTAS COLORIDAS: Estrutura em MDF 15 mm revestido em melamínico branco. Com 9 portas revestidas em melamínico textura colorido e puxadores. Dimensões: 1270 mm (A) x 1200 mm (L) x 450 mm (P). Quatro pés em tubo de aço 1 1/4 (parede 1,20 mm), acabamento com pintura na cor cinza e pontleiras internas na cor preto. Pés soldados em chapa de aço medidas 100x50 mm fixados à base da estante por 04 parafusos atarraxantes 4,8x16. Apresentar junto à proposta de preços o Certificado de Conf	0,00	JP Móveis	0,0000	1.050,00	15.750,00

Cunha Porã, 8 de Maio de 2022

  
 Jackson Neimar Pedrassani  
 Administrador

<b>MUNICÍPIO DE PONTE SERRADA</b> CNPJ: 82.777.236/0001-01      Telefone: 49 3435-6000 Rua Madre Maria Theodora C.E.P.: 89683-000 - Ponte Serrada	<b>Pregão presencial</b> <b>Nº.: 42/2022 - PR</b>
	Processo Administrativo: 46/2022 Processo Licitatório: 46/2022 Data do Processo: 12/04/2022

Folha: 6/7

Fornecedor: JACKSON NEIMAR PEDRASSANI ME  
 Endereço: Rua do Bosque, 191 - Bairro: Jardim  
 Cidade: Cunha Porã UF: SC CEP: 89890-000  
 CNPJ: 09.552.508/0001-77      Inscrição Estadual: 255.611.269  
 Telefone: Enquadrado como MPE: Sim      MPE Local/Regional: Sim

Item	Quantidade	Unid.	Especificação do Material	Preço Máximo	Marca	Descto.	Preço Unitário	Preço Total
9	15,00	UND	ESTANTE ORGANIZADORA COM OITO CAIXAS: Estrutura em MDF 15mm cor branco textura. Acabamento das bordas com lâmina cor branco. Oito nichos abertos para acomodação de caixa plástica tamanho 19,8 litros. Pés em tubo de aço 1 1/4 (parede 1,20mm) com pontleiras internas e acabamento com pintura cor cinza. Dimensões: 1455mm (A) x 910mm (L) x 360mm (P). Apresentar junto à proposta de preços o Certificado de Conformidade do Sistema de Gestão de Qualidade, emitido pela Assoc. Brasileira de Normas Técnicas (A - Especificação: ESTANTE ORGANIZADORA COM OITO CAIXAS: Estrutura em MDF 15mm cor branco textura. Acabamento das bordas com lâmina cor branco. Oito nichos abertos para acomodação de caixa plástica tamanho 19,8 litros. Pés em tubo de aço 1 1/4 (parede 1,20mm) com pontleiras internas e acabamento com pintura cor cinza. Dimensões: 1455mm (A) x 910mm (L) x 360mm (P). Apresentar junto à proposta de preços o Certificado de Conformidade do Sistema de Gestão de Qualidade, emitido pela Assoc. Brasileira de Normas Técnicas (A	0,00	JP Móveis	0,0000	735,00	11.025,00

Cunha Porã, 8 de Maio de 2022

  
 Jackson Neimar Pedrassani  
 Administrador

272  
P.



276  
n.

### DADOS PARA ELABORAÇÃO DE CONTRATO

#### PREFEITURA MUNICIPAL DE PONTE SERRADA – SC PROCESSO LICITATÓRIO Nº 46/2022 PREGÃO PRESENCIAL Nº 42/2021

Razão Social: **JACKSON NEIMAR PEDRASSANI ME**  
CNPJ: **09.552.508/0001-77**  
Endereço: **RUA DO BOSQUE 191 BAIRRO JARDIM**  
Cidade: **CUNHA PORÃ** Estado: **SC** CEP: **89890-000**  
Telefone: **(49) 3646-0515**  
Nome da pessoa para contatos: **JACKSON NEIMAR PEDRASSANI**  
E-mail: **vendasjp01@hotmail.com**  
Nome completo da pessoa que assinará o contrato: **JACKSON NEIMAR PEDRASSANI**  
RG nr.: **4.016.444** CPF: **041.562.419-39**  
Cargo que a pessoa ocupa na empresa: **ADMINISTRADOR**  
Conta Bancária: **105.600-0** Agência: **3032** Banco: **SICOOB Nº756**

Cunha Porã 06 de Maio de 2022

09.552.508/0001-77  
JACKSON NEIMAR  
PEDRASSANI - ME  
Rua do Bosque, 191 - Bairro Jardim  
89.890-000 - Cunha Porã - SC

JACKSON NEIMAR PEDRASSANI  
Administrador  
4.016.444 SSP SC  
CPF 041.562.419-39  
JACKSON NEIMAR PEDRASSANI ME  
CNPJ 09.552.508/0001-77

JACKSON NEIMAR PEDRASSANI ME  
CNPJ 09.552.508/0001-77 Fone: (49) 3646 0515  
E-mail: vendasjp01@hotmail.com

**MUNICÍPIO DE PONTE SERRADA**

CNPJ: 82.777.236/0001-01 Telefone: 49 3435-6000

Rua Madre Maria Theodora

C.E.P.: 89683-000 - Ponte Serrada

**Pregão presencial**  
**Nº.: 42/2022 - PR**

Processo Administrativo: 46/2022

Processo Licitatório: 46/2022

Data do Processo: 12/04/2022

Folha: 1/12

Fornecedor: TELECOPY EQUIPAMENTOS LTDA

Endereço: RUA PRIMEIRO DE MAIO, 645, SALA 101 - Bairro: CENTRO

Cidade: MARAVILHA UF: SC CEP: 89874-000

CNPJ: 04.303.600/0001-80 Inscrição Estadual: 254179057

Telefone: 4936640196 Enquadrado como MPE: Sim MPE Local/Regional: Sim

Item	Quantidade	Unid.	Especificação do Material	Preço Máximo	Marca	Descdo.	Preço Unitário	Preço Total
------	------------	-------	---------------------------	--------------	-------	---------	----------------	-------------

1	100,00	UND	CONJUNTO ESCOLAR INFANTIL: Carteira trapézio: Estrutura em tubo industrial SAE 1006/1020 ¼(parede 1,96mm). Com travessas em tubo ¼(parede 0,90mm)para melhor resistência à estrutura. Fechamento dos topos com ponteiros plásticos ¼ interna fixadas através de encaixe. Soldagem dos componentes que formam a estrutura deverão ser ligados entre si através de solda pelo processo MIG em todas as junções. Proteção da superfície com tratamento especial ecologicamente correto denominado sistema "nanoceramic". - Especificação: CONJUNTO ESCOLAR INFANTIL: Carteira trapézio: Estrutura em tubo industrial SAE 1006/1020 ¼(parede 1,96mm). Com travessas em tubo ¼(parede 0,90mm)para melhor resistência à estrutura. Fechamento dos topos com ponteiros plásticos ¼ interna fixadas através de encaixe. Soldagem dos componentes que formam a estrutura deverão ser ligados entre si através de solda pelo processo MIG em todas as junções. Proteção da superfície com tratamento especial ecologicamente correto denominado sistema "nanoceramic".	0,00	DELLUS	0,0000	499,00	49.900,00
---	--------	-----	--------------------------------------------------------------------------------------------------------------------------------------------------------------------------------------------------------------------------------------------------------------------------------------------------------------------------------------------------------------------------------------------------------------------------------------------------------------------------------------------------------------------------------------------------------------------------------------------------------------------------------------------------------------------------------------------------------------------------------------------------------------------------------------------------------------------------------------------------------------------------------------------------------------------------------------------------------------------------------------------------------------------------------------------------------------	------	--------	--------	--------	-----------

276 P.  
04.303.600/0001-80  
TELECOPY EQUIPAMENTOS LTDA.

1 Rue 1º de Maio, 645 - Bairro Padre Antônio  
CEP 89874-000 - Maravilha/SC

MARAVILHA, 5 de Maio de 2022

TELECOPY EQUIPAMENTOS LTDA  
SOCIO ADMINISTRADOR

**MUNICÍPIO DE PONTE SERRADA**

CNPJ: 82.777.236/0001-01 Telefone: 49 3435-6000

Rua Madre Maria Theodora

C.E.P.: 89683-000 - Ponte Serrada

**Pregão presencial**  
Nº.: 42/2022 - PR

Processo Administrativo: 46/2022

Processo Licitatório: 46/2022

Data do Processo: 12/04/2022

Folha: 2/12

Fornecedor: TELECOPY EQUIPAMENTOS LTDA

Endereço: RUA PRIMEIRO DE MAIO, 645, SALA 101 - Bairro: CENTRO

Cidade: MARAVILHA UF: SC CEP: 89874-000

CNPJ: 04.303.600/0001-80 Inscrição Estadual: 254178057

Telefone: 49366640196 Enquadrado como MPE: Sim MPE Local/Regional: Sim

Item	Quantidade	Unid.	Especificação do Material	Preço Máximo	Marca	Descto.	Preço Unitário	Preço Total
2	30,00	UND	CONJUNTO COLETIVO INFANTIL, COMPOSTO POR UMA MESA E QUATRO CADEIRAS: Mesa coletiva infantil: Estrutura com pés em tubo de aço 1 1/2" (parede 1,50mm), travessas em tubo de aço de 20 x 30mm (parede 1,06mm). Fechamento com ponteiros internos em polipropileno cor amarelo. Fixação do tampo à estrutura através de 8 parafusos 1/4 x 1 1/4 sextavados. Soldagem pelo processo MIG em todas as junções. Pintura das partes metálicas com tinta epóxi-pó, brilhante, polimerizada em estufa, cor cinza. Tampo (800x800mm) longitudinais para reforço à tração. Dotado de 8 torres de recepção dos parafusos sextavados 1/4 x 1 1/4 para sua fixação na estrutura. Altura 580mm. Apresentar junto à proposta de preços o Certificado de Conformidade do Sistema de Gestão de Qualidade, emitido pela Assoc. Brasileira Normas Técnicas (ABNT), Relatório de ensaio sobre corrosão e envelhecimento por exposição à névoa salina, emitido por laboratório acreditado pelo INMETRO de acordo com a ABNT NBR8094/1983 e ABNT NBR 8095/2015 (material metálico revestido e não revestido - corrosão por exposição à névoa salina e a atmosfera úmida saturada no mínimo 1500 horas, que contenha união soldada em tubo de aço industrial) avaliada conforme NBR 5841/2015 e NBR ISO4628/2015, grau de empolamento 40 / 10 e grau de enferrujamento RI 0 e Relatório de ensaio emitido por laboratório credenciado pelo INMETRO, do esforço de tração de 4150kgf na região dasoldada. Cadeiras: Estrutura em tubo 7/8 (parede 1,50mm), quatro pés, sendo dois em peça única com o encosto e dois em forma de palito. Duas travessas de sustentação sob o assento em tubo 7/8 (parede 1,20mm). Abaixo do assento na parte frontal travessa em forma de arco parasustentação do mesmo em tubo 7/8 (parede 1,20mm). Soldagem das partes metálicas pelo processo MIG em todo perímetro de união, junções com superfície lisa e homônimas com as partes metálicas revestidas.	0,0000	DELLUS	0,0000	1.150,00	34.500,00

TELECOPY EQUIPAMENTOS LTDA.

TELECOPY EQUIPAMENTOS  
LTDA.Rua 1º de Maio, 645 - Bairro Padre Antônio  
CEP 89874-000 - Maravilha/SC

MARAVILHA, 5 de Maio de 2022

TELECOPY EQUIPAMENTOS LTDA  
SOCIO ADMINISTRADOR

**MUNICÍPIO DE PONTE SERRADA**

CNPJ: 82.777.236/0001-01 Telefone: 49 3435-6000  
 Rua Madre Maria Theodora  
 C.E.P.: 89683-000 - Ponte Serrada

**Pregão presencial**  
**Nº.: 42/2022 - PR**

Processo Administrativo: 46/2022  
 Processo Licitatório: 46/2022  
 Data do Processo: 12/04/2022

Folha: 3/12

Fornecedor: TELECOPY EQUIPAMENTOS LTDA  
 Endereço: RUA PRIMEIRO DE MAIO, 645, SALA 101 - Bairro: CENTRO  
 Cidade: MARAVILHA UF: SC CEP: 89874-000  
 CNPJ: 04.303.600/0001-80 Inscrição Estadual: 254178057  
 Telefone: 4936640196 Enquadrado como MPE: Sim MPE Local/Regional: Sim

Item	Quantidade	Unid.	Especificação do Material	Preço Máximo	Marca	Descdo.	Preço Unitário	Preço Total
------	------------	-------	---------------------------	--------------	-------	---------	----------------	-------------

homogenea, sem apresentar pontos corrosivos, espereiras ou escórias.  
 Proteção da superfície com tratamento especial anticorrosivo e acabamento com tinta epóxi-pó, híbrida e eletrostática cor cinza. Fechamento de todos os topos dos tubos com ponteiros 7/8 injetadas 100% polipropileno. Assento (340x330mm) e encosto (330x180mm) em resina plástica de alto impacto, alto brilho com curvaturas anatômicas e abas laterais que se acomodam melhor à estrutura. Cavidades especiais com rebaixo para fixação do assento e encosto à estrutura através de rebites de repuxotipo POP. Altura do assento ao chão 340mm e altura do encosto ao chão 625mm. -  
 Especificação: CONJUNTO COLETIVO INFANTIL, COMPOSTO POR UMA MESA E QUATRO CADEIRAS; Mesa coletiva infantil: Estrutura com pés em tubo de aço 1 1/2" (parede 1,50mm), travessas em tubo de aço de 20 x 30mm (parede 1,06mm). Fechamento com ponteiros internos em polipropileno cor amarelo. Fixação do tampo à estrutura através de 8 parafusos 1/4 x 1 1/4 sextavados. Soldagem pelo processo MIG em todas as junções. Pintura das partes metálicas com tinta epóxi-pó, brilhante, polimerizada em estufa, cor cinza. Tampo (800x800mm) longitudinal para reforço à tração. Dotado de 8 torres de recepção dos parafusos sextavados 1/4 x 1 1/4 para sua fixação na estrutura. Altura 580mm. Apresentar junto à proposta de preços o Certificado de Conformidade do Sistema de Gestão de Qualidade, emitido pela Assoc. Brasileira Normas Técnicas (ABNT). Relatório de ensaio sobre corrosão e envelhecimento por exposição à névoa salina, emitido por laboratório acreditado pelo INMETRO de acordo com a ABNT NBR 8094/1983 e ABNT NBR 8095/2015 (material metálico revestido e não revestido - corrosão por exposição à névoa salina e a atmosfera úmida saturada no mínimo 1500 horas, que contenha nitênio soldada em tubo de aço industrial) avaliada conforme NBR 5841/2015 e

303.600/0001-80  
 TELECOPY EQUIPAMENTOS  
 LTDA.

Rua 1º de Maio, 645 - Bairro Padre Antônio  
 CEP 89874-000 - Maravilha/SC

MARAVILHA, 5 de Maio de 2022

TELECOPY EQUIPAMENTOS LTDA  
 SOCIO ADMINISTRADOR

**MUNICÍPIO DE PONTE SERRADA**

CNPJ: 82.777.236/0001-01 Telefone: 49 3435-6000

Rua Madre Maria Theodora

C.E.P.: 89683-000 - Ponte Serrada

**Pregão presencial**  
Nº.: 42/2022 - PR

Processo Administrativo: 46/2022

Processo Licitatório: 46/2022

Data do Processo: 12/04/2022

Folha: 4/12

Fornecedor: TELECOPY EQUIPAMENTOS LTDA

Endereço: RUA PRIMEIRO DE MAIO, 645, SALA 101 - Bairro: CENTRO

Cidade: MARAVILHA UF: SC CEP: 89874-000

CNPJ: 04.303.600/0001-80 Inscrição Estadual: 254178057

Telefone: 4936640196 Enquadrado como MPE: Sim MPE Local/Regional: Sim

Item	Quantidade	Unid.	Especificação do Material	Preço Máximo	Marca	Descto.	Preço Unitário	Preço Total
------	------------	-------	---------------------------	--------------	-------	---------	----------------	-------------

NBR ISO628/2015, grau de empolamento d0 / 10 e grau de enfiurramento RI 0 e Relatório de ensaio emitido por laboratório credenciado pelo INMETRO, do esforço de tração de 4150kgf na região dasoldia. Cadeiras: Estrutura em tubo 7/8 (parede 1,50mm), quatro pés, sendo dois em peça unicacomo o encosto e dois em forma de palito. Duas travessas de sustentação sob o assento em tubo7/8 (parede 1,20mm). Abaixo do assento na parte frontal travessa em forma de arco parasustentação do mesmo em tubo 7/8 (parede 1,20mm). Soldagem das partes metálicas pelo processo MIG em todo perímetro de união, junções com superfície lisa e homogênea, sem apresentar pontos cortantes, asperezas ou escórias. Proteção da superfície com tratamentoespecial anticorrosivo e acabamento com tinta epóxi-pó, híbrida e eletrolítica cor cinza.Fechamento de todos os topos dos tubos com ponteiros 7/8 injetadas 100% polipropileno.Assento (340x330mm) e encosto (330x180mm) em resina plástica de alto impacto, alto brilho com curvaturas anatômicas e abas laterais que se acomodam melhor à estrutura. Cavidadesespeciais com rebaixo para fixação do assento e encosto à estrutura através de rebites de repuxotipo POP. Altura do assento ao chão 340mm e altura do encosto ao chão 625mm.

303.600/0001-80

TELECOPY EQUIPAMENTOS LTDA.

Rua 1º de Maio, 645 - Bairro Padre Antônio  
CEP 89874-000 - Maravilha/SC

MARAVILHA, 5 de Maio de 2022

TELECOPY EQUIPAMENTOS LTDA  
SOCIO ADMINISTRADOR

**MUNICÍPIO DE PONTE SERRADA**

CNPJ: 82.777.236/0001-01 Telefone: 49 3435-6000

Rua Madre Maria Theodora

C.E.P.: 89683-000 - Ponte Serrada

**Pregão presencial**  
**Nº.: 42/2022 - PR**

Processo Administrativo: 46/2022

Processo Licitatório: 46/2022

Data do Processo: 12/04/2022

Folha: 5/12

Fornecedor: TELECOPY EQUIPAMENTOS LTDA

Endereço: RUA PRIMEIRO DE MAIO, 645, SALA 101 - Bairro: CENTRO

Cidade: MARAVILHA UF: SC CEP: 89874-000

CNPJ: 04.303.600/0001-80 Inscrição Estadual: 254178057

Telefone: 4936640196 Enquadrado como MPE: Sim MPE Local/Regional: Sim

Item	Quantidade	Unid.	Especificação do Material	Preço Máximo	Marca	Descto.	Preço Unitário	Preço Total
3	4,00	UND	CADEIRA ESTOFADA GIRATÓRIA PRESIDENTE: Base giratória em polipropileno de 5 hastes com rodízios. Coluna a gás em tubo de aço com acabamento em pintura epóxi-pó cor preto. Regulagem de altura. Apoia braços em aço com acabamento em polipropileno. Apoio de braço em polipropileno. Regulagem vertical do apoio em até 8 posições de ajuste. Assento (480x455mm) e encosto(620x470mm) em polipropileno recebendo almofada em espuma injetada revestido em tecido. O assento e encosto são interligados através de - Especificação: CADEIRA ESTOFADA GIRATÓRIA PRESIDENTE: Base giratória em polipropileno de 5 hastes com rodízios. Coluna a gás em tubo de aço com acabamento em pintura epóxi-pó cor preto. Regulagem de altura. Apoia braços em aço com acabamento em polipropileno. Apoio de braço em polipropileno. Regulagem vertical do apoio em até 8 posições de ajuste. Assento (480x455mm) e encosto(620x470mm) em polipropileno recebendo almofada em espuma injetada revestido em tecido. O assento e encosto são interligados através de	0,00	LG	0,0000	1.290,00	5.160,00

04.303.600/0001-80  
TELECOPY EQUIPAMENTOS  
LTDA.

Rua 1º de Maio, 645 - Bairro Padre Antônio  
CEP: 89874-000 - Maravilha/SC

MARAVILHA, 5 de Maio de 2022

TELECOPY EQUIPAMENTOS LTDA  
SOCIO ADMINISTRADOR



**MUNICÍPIO DE PONTE SERRADA**

CNPJ: 82.777.236/0001-01 Telefone: 49 3435-6000

Rua Madre Maria Theodora

C.E.P.: 89683-000 - Ponte Serrada

**Pregão presencial**  
Nº.: 42/2022 - PRProcesso Administrativo: 46/2022  
Processo Licitatório: 46/2022  
Data do Processo: 12/04/2022

Folha: 6/12

Fornecedor: TELECOPY EQUIPAMENTOS LTDA

Endereço: RUA PRIMEIRO DE MAIO, 645, SALA 101 - Bairro: CENTRO

Cidade: MARAVILHA UF: SC CEP: 89874-000

CNPJ: 04.303.600/0001-80 Inscrição Estadual: 254178057

Telefone: 4936640196 Enquadrado como MPE: Sim MPE Local/Regional: Sim

Item	Quantidade	Unid.	Especificação do Material	Preço Máximo	Marca	Descto.	Preço Unitário	Preço Total
4	6,00	UND	FRALDÁRIO/TROCADOR: Em MDP DE 15mm textura. O móvel é subdividido em prateleiras em número de seis nas dimensões 400x260x600mm cada, uma porta com abertura superior contendo duas dobradiças na parte inferior e um fecho rolete na parte superior para travamento e um puxador de metal tipo alça. Na parte interna contém um cesto em arame maciço 3/16mm com pintura epóxi-pó. Bordas com acabamento em perfil de PVC. Contém um colchão, medidas 1240x600mm, que se encaixa sob rebaixo das duas laterais do tr - Especificação: FRALDÁRIO/TROCADOR: Em MDP DE 15mm textura. O móvel é subdividido em prateleiras em número de seis nas dimensões 400x260x600mm cada, uma porta com abertura superior contendo duas dobradiças na parte inferior e um fecho rolete na parte superior para travamento e um puxador de metal tipo alça. Na parte interna contém um cesto em arame maciço 3/16mm com pintura epóxi-pó. Bordas com acabamento em perfil de PVC. Contém um colchão, medidas 1240x600mm, que se encaixa sob rebaixo das duas laterais do tr	0,00	DELLUS	0,0000	1,550,00	9.300,00

303.600/0001-80

TELECOPY EQUIPAMENTOS  
LTDA.Rua 1º de Maio, 645 - Bairro Padre Antônio  
CEP 89874-000 - Maravilha/SC

MARAVILHA, 5 de Maio de 2022

TELECOPY EQUIPAMENTOS LTDA  
SOCIO ADMINISTRADOR

**MUNICÍPIO DE PONTE SERRADA**

CNPJ: 82.777.236/0001-01      Telefone: 49 3435-6000

Rua Madre Maria Theodora

C.E.P.: 89683-000 - Ponte Serrada

**Pregão presencial**  
**Nº.: 42/2022 - PR**

Processo Administrativo: 46/2022  
Processo Licitatório: 46/2022  
Data do Processo: 12/04/2022

Folha: 7/12

**Fornecedor: TELECOPY EQUIPAMENTOS LTDA**

Endereço: RUA PRIMEIRO DE MAIO, 645, SALA 101 - Bairro: CENTRO

Cidade: MARAVILHA UF: SC CEP: 89874-000

CNPJ: 04.303.600/0001-80      Inscrição Estadual: 254178057

Telefone: 4936640196      Enquadrado como MPE: Sim      MPE Local/Regional: Sim

Item	Quantidade	Unid.	Especificação do Material	Preço Máximo	Marca	Descto.	Preço Unitário	Preço Total
5	6,00	UND	ARMÁRIO ESTANTE: Confeccionado em MDP de 15 mm revestido em melamínico de baixa pressão, acabamento das bordas em perfil PVC. Na parte superior do armário vãos com três divisórias definidas por duas prateleiras. Dimensões aproximadas: 1600x1000x420 mm. Apresentar junto à proposta de preços o Certificado de Conformidade do Sistema de Gestão de Qualidade, emitido pela Assoc. Brasileira de Normas Técnicas (ABNT) e Certificado de Cadeia de Custódia para produtos de madeira (FSC), emitido por certifi - Especificação: ARMÁRIO ESTANTE: Confeccionado em MDP de 15 mm revestido em melamínico de baixa pressão, acabamento das bordas em perfil PVC. Na parte superior do armário vãos com três divisórias definidas por duas prateleiras. Dimensões aproximadas: 1600x1000x420 mm. Apresentar junto à proposta de preços o Certificado de Conformidade do Sistema de Gestão de Qualidade, emitido pela Assoc. Brasileira de Normas Técnicas (ABNT) e Certificado de Cadeia de Custódia para produtos de madeira (FSC), emitido por certifi	0,00	DELLUS	0,0000	870,00	5.220,00

282  
p.  
  
04.303.600/0001-80  
TELECOPY EQUIPAMENTOS  
LTDA.

Rua 1º de Maio, 645 - Sairo Padre Antônio  
CEP 89874-000 - Maravilha/SC

MARAVILHA, 5 de Maio de 2022

TELECOPY EQUIPAMENTOS LTDA  
SOCIO ADMINISTRADOR



**MUNICÍPIO DE PONTE SERRADA**

CNPJ: 82.777.236/0001-01      Telefone: 49 3435-6000  
Rua Madre Maria Theodora  
C.E.P.: 89683-000      - Ponte Serrada

**Pregão presencial**  
Nº.: 42/2022 - PR

Processo Administrativo: 46/2022  
Processo Licitatório: 46/2022  
Data do Processo: 12/04/2022

Folha: 8/12

Fornecedor: TELECOPY EQUIPAMENTOS LTDA  
Endereço: RUA PRIMEIRO DE MAIO, 645, SALA 101 - Bairro: CENTRO  
Cidade: MARAVILHA UF: SC CEP: 89874-000  
CNPJ: 04.303.600/0001-80      Inscrição Estadual: 254178057  
Telefone: 4936640196      Enquadrado como MPE: Sim      MPE Local/Regional: Sim

Item	Quantidade	Unid.	Especificação do Material	Preço Máximo	Marca	Descrto.	Preço Unitário	Preço Total
6	8,00	UND	ARQUIVO COM QUATRO GAVETAS: Móvel composto por quatro gavetas para pasta suspensa, fundo em duratree. Confeccionado em MDP de 18mm revestido em melamínico de baixa pressão. Bordas em perfil pvc. Dimensões aproximadas: 1380x470x450mm (AxLxP). Apresentar junto à proposta de preços o Certificado de Conformidade do Sistema de Gestão de Qualidade, emitido pela Assoc. Brasileira de Normas Técnicas (ABNT) e Certificado de Cadeia de Custódia para produtos de madeira (FSC), emitido por certificador recon - por quatro gavetas para pasta suspensa, fundo em duratree. Confeccionado em MDP de 18mm revestido em melamínico de baixa pressão. Bordas em perfil pvc. Dimensões aproximadas: 1380x470x450mm (AxLxP). Apresentar junto à proposta de preços o Certificado de Conformidade do Sistema de Gestão de Qualidade, emitido pela Assoc. Brasileira de Normas Técnicas (ABNT) e Certificado de Cadeia de Custódia para produtos de madeira (FSC), emitido por certificador recon	0,00	DELLUS	0,0000	870,00	6.960,00

04.303.600/0001-80

TELECOPY EQUIPAMENTOS  
LTDA.

Rua 1º de Maio, 645 - Bairro Padre Antônio  
CEP 89874-000 - Maravilha/SC

MARAVILHA, 5 de Maio de 2022

TELECOPY EQUIPAMENTOS LTDA  
SOCIO ADMINISTRADOR

**MUNICÍPIO DE PONTE SERRADA**

CNPJ: 82.777.236/0001-01 Telefone: 49 3435-6000  
 Rua Madre Maria Theodora  
 C.E.P.: 89683-000 - Ponte Serrada

**Pregão presencial**  
 Nº.: 42/2022 - PR

Processo Administrativo: 46/2022  
 Processo Licitatório: 46/2022  
 Data do Processo: 12/04/2022

Folha: 9/12

**Fornecedor: TELECOPY EQUIPAMENTOS LTDA**

Endereço: RUA PRIMEIRO DE MAIO, 645, SALA 101 - Bairro: CENTRO  
 Cidade: MARAVILHA UF: SC CEP: 89874-000  
 CNPJ: 04.303.600/0001-80 Inscrição Estadual: 254178057  
 Telefone: 4936640196 Enquadrado como MPE: Sim MPE Local/Regional: Sim

Item	Quantidade	Unid.	Especificação do Material	Preço Máximo	Marca	Descto.	Preço Unitário	Preço Total
7	15,00	UND	ESTANTE COM 09 NICHOS: Móvel composto por 9 nichos abertos. Confeccionado em MDF 15 mm em melamínico branco. Dimensões: 1270 mm (A) x 1200 mm (L) x 450 mm (P). Quatro pés em tubo de aço 1 1/4 (parede 1,20mm) acabamento com pintura na cor cinza e ponteiros internos na cor preto. Pés soldados em chapa de aço medidas 100x50 mm fixados à base da estante por 04 parafusos atarraxantes 4.8x16. Apresentar junto à proposta de preços o Certificado de Conformidade do Sistema de Gestão de Qualidade emitido - Especificação: ESTANTE COM 09 NICHOS: Móvel composto por 9 nichos abertos. Confeccionado em MDF 15 mm em melamínico branco. Dimensões: 1270 mm (A) x 1200 mm (L) x 450 mm (P). Quatro pés em tubo de aço 1 1/4 (parede 1,20mm) acabamento com pintura na cor cinza e ponteiros internos na cor preto. Pés soldados em chapa de aço medidas 100x50 mm fixados à base da estante por 04 parafusos atarraxantes 4.8x16. Apresentar junto à proposta de preços o Certificado de Conformidade do Sistema de Gestão de Qualidade, emitido	0,00	DELLUS	0,0000	830,00	12.450,00

04.303.600/0001-80

TELECOPY EQUIPAMENTOS  
 LTDA.

Rua 1º de Maio, 645 - Bairros Padre Antônio  
 CEP 89874-000 - Maravilha/SC

MARAVILHA, 5 de Maio de 2022

TELECOPY EQUIPAMENTOS LTDA  
 SOCIO ADMINISTRADOR

284  
 P.  
 ✓ X

**MUNICÍPIO DE PONTE SERRADA**

CNPJ: 82.777.236/0001-01 Telefone: 49 3435-6000  
 Rua Madre Maria Theodora  
 C.E.P.: 89683-000 - Ponte Serrada

Pregão presencial  
 Nº.: 42/2022 - PR

Processo Administrativo: 46/2022  
 Processo Licitatório: 46/2022  
 Data do Processo: 12/04/2022

Folha: 10/12

**Fornecedor: TELECOPY EQUIPAMENTOS LTDA**

Endereço: RUA PRIMEIRO DE MAIO, 645, SALA 101 - Bairro: CENTRO  
 Cidade: MARAVILHA UF: SC CEP: 89874-000  
 CNPJ: 04.303.600/0001-80 Inscrição Estadual: 254178057  
 Telefone: 4936640196 Enquadramento como MPE: Sim MPE Local/Regional: Sim

Item	Quantidade	Unid.	Especificação do Material	Preço Máximo	Marca	Descto.	Preço Unitário	Preço Total
8	15,00	UND	<p>ARMÁRIO COM NOVE PORTAS COLORIDAS: Estrutura em MDF 15 mm revestido em melamínico branco. Com 9 portas revestidas em melamínico textura colorido e puxadores. Dimensões: 1270 mm (A) x 1200 mm (L) x 450 mm (P). Quatro pés em tubo de aço 1 1/4 (parede 1,20 mm), acabamento com pintura na cor cinza e ponteiros internos na cor preto. Pés soldados em chapa de aço medidas 100x50 mm fixados à base da estante por 04 parafusos atarraxantes 4.8x16. Apresentar junto à proposta de preços o Certificado de Conf - Especificação: ARMÁRIO COM NOVE PORTAS COLORIDAS: Estrutura em MDF 15 mm revestido em melamínico branco. Com 9 portas revestidas em melamínico textura colorido e puxadores. Dimensões: 1270 mm (A) x 1200 mm (L) x 450 mm (P). Quatro pés em tubo de aço 1 1/4 (parede 1,20 mm), acabamento com pintura na cor cinza e ponteiros internos na cor preto. Pés soldados em chapa de aço medidas 100x50 mm fixados à base da estante por 04 parafusos atarraxantes 4.8x16. Apresentar junto à proposta de preços o Certificado de Conf</p>	0,00	DELLUS	0,0000	1.350,00	20.250,00

303.600/0001-80

TELECOPY EQUIPAMENTOS LTDA.

Rua 1º de Maio, 645 - Bairro Padre Antônio  
 CEP 89874-000 - Maravilha/SC

MARAVILHA, 5 de Maio de 2022

TELECOPY EQUIPAMENTOS LTDA  
 SOCIO ADMINISTRADOR

285  
 P.

*[Handwritten signature]*

**MUNICÍPIO DE PONTE SERRADA**

CNPJ: 82.777.236/0001-01 Telefone: 49 3435-6000

Rua Madre Maria Theodora

C.E.P.: 89683-000 - Ponte Serrada

Fornecedor: TELECOPY EQUIPAMENTOS LTDA

Endereço: RUA PRIMEIRO DE MAIO, 645, SALA 101 - Bairro: CENTRO

Cidade: MARAVILHA UF: SC CEP: 89874-000

CNPJ: 04.303.600/0001-80 Inscrição Estadual: 254178057

Telefone: 4936640196 Enquadramento como MPE: Sim MPE Local/Regional: Sim

Pregão presencial  
Nº.: 42/2022 - PR

Processo Administrativo: 46/2022

Processo Licitatório: 46/2022

Data do Processo: 12/04/2022

Folha: 11/12

Item	Quantidade	Unid.	Especificação do Material	Preço Máximo	Marca	Descto.	Preço Unitário	Preço Total
9	15,00	UND	ESTANTE ORGANIZADORA COM OITO CAIXAS; Estrutura em MDF 15mm cor branco textura. Acabamento das bordas com lâmina cor branco. Oito nichos abertos para acomodação de caixa plástica tamanho 19,8 litros. Péis em tubo de aço 1 ¼ (parede 1,20mm) com ponteiros internas e acabamento com pintura cor cinza. Dimensões: 1455mm (A) x 910mm (L) x 360mm (P). Apresentar junto à proposta de preços o Certificado de Conformidade do Sistema de Gestão de Qualidade, emitido pela Assoc. Brasileira de Normas Técnicas (A - Especificação: ESTANTE ORGANIZADORA COM OITO CAIXAS; Estrutura em MDF 15mm cor branco textura. Acabamento das bordas com lâmina cor branco. Oito nichos abertos para acomodação de caixa plástica tamanho 19,8 litros. Péis em tubo de aço 1 ¼ (parede 1,20mm) com ponteiros internas e acabamento com pintura cor cinza. Dimensões: 1455mm (A) x 910mm (L) x 360mm (P). Apresentar junto à proposta de preços o Certificado de Conformidade do Sistema de Gestão de Qualidade, emitido pela Assoc. Brasileira de Normas Técnicas (A	0,00	DELLUS	0,0000	930,00	13.950,00

303.600/0001-80

TELECOPY EQUIPAMENTOS  
LTDA.Rua 1º de Maio, 645 - Bairro Padre Antônio  
CEP 89874-000 - Maravilha/SC

MARAVILHA, 5 de Maio de 2022

TELECOPY EQUIPAMENTOS LTDA  
SOCIO ADMINISTRADOR

**MUNICÍPIO DE PONTE SERRADA**

CNPJ: 82.777.236/0001-01 Telefone: 49 3435-6000

Rua Madre Maria Theodora

C.E.P.: 89683-000 - Ponte Serrada

**Pregão presencial**  
**Nº.: 42/2022 - PR**

Processo Administrativo: 46/2022

Processo Licitatório: 46/2022

Data do Processo: 12/04/2022

Folha: 12/12

Fornecedor: **TELECOPY EQUIPAMENTOS LTDA**

Endereço: RUA PRIMEIRO DE MAIO, 645, SALA 101 - Bairro: CENTRO

Cidade: MARAVILHA UF: SC CEP: 89874-000

CNPJ: 04.303.600/0001-80 inscrição Estadual: 254178057

Telefone: 4936640196 Enquadrado como MPE: Sim MPE Local/Regional: Sim

Item	Quantidade	Unid.	Especificação do Material	Preço Máximo	Marca	Descido.	Preço Unitário	Preço Total
------	------------	-------	---------------------------	--------------	-------	----------	----------------	-------------

10	4,00	UND	Gaveteiro: confeccionado em MDP melamínico na cor ovo/branco com puxador, com 2 gavetas. Apresentar junto à proposta de preços o Certificado de Conformidade do Sistema de Gestão de Qualidade, emitido pela Assoc. Brasileira de Normas Técnicas (ABNT) e Certificado de Cadeia de Custódia para produtos de madeira (FSC), emitido por certificador reconhecido nacional ou internacionalmente em nome do fabricante do mobiliário. - Especificação: Gaveteiro: confeccionado em MDP melamínico na cor ovo/branco com puxador, com 2 gavetas. Apresentar junto à proposta de preços o Certificado de Conformidade do Sistema de Gestão de Qualidade, emitido pela Assoc. Brasileira de Normas Técnicas (ABNT) e Certificado de Cadeia de Custódia para produtos de madeira (FSC), emitido por certificador reconhecido nacional ou internacionalmente em nome do fabricante do mobiliário.	0,00	DELLUS	0,0000	390,00	1.560,00
----	------	-----	----------------------------------------------------------------------------------------------------------------------------------------------------------------------------------------------------------------------------------------------------------------------------------------------------------------------------------------------------------------------------------------------------------------------------------------------------------------------------------------------------------------------------------------------------------------------------------------------------------------------------------------------------------------------------------------------------------------------------------------------------------------------------------------------------------------------------------------------------------------------------------------------	------	--------	--------	--------	----------

Reservado para  
Observações do  
Fornecedor:

VALIDADE DA PROPOSTA: 60 DIAS

04.303.600/0001-80

TELECOPY EQUIPAMENTOS  
LTDA.

Total Geral:

159.250,00

(Valores expressos em Reais R\$)

Total por Extenso: (cento e cinquenta e nove mil duzentos e cinquenta reais)

MARAVILHA, 5 de Maio de 2022

TELECOPY EQUIPAMENTOS LTDA  
SOCIO ADMINISTRADOR



Handwritten initials and numbers: 2022, 2022, 2022



RUA 1º DE MAIO, Nº 645  
BAIRRO PADRE ANTÔNIO  
MARAVILHA – SC  
CNPJ: 04.303.600/0001-80  
INSC. ESTADUAL: 254.178.057  
TELEFONE/FAX: (49)3664-0196  
EMAIL: vendas2@telecopy.com.br

## DECLARAÇÃO PARA PROPOSTA:

Pregão Presencial nº 42/2022

TELECOPY EQUIPAMENTOS LTDA, CNPJ 04.303.600/0001-80 representada nesse ato pelo sócio administrador, **DECLARA:**

### Dados bancários:

Telecopy Equipamentos Ltda  
CNPJ: 04.303.600/0001-80  
Banco do Brasil  
Agência: 0858-3  
Conta corrente: 206.201-1

### Nome da pessoa que irá assinar o contrato:

**LUIZ FLACH**  
CPF: 883.832.700-97  
RG: 3.103.620  
Sócio administrador

Nome da pessoa responsável pelo recebimento dos pedidos:

E-mail: [lui@telecopy.com.br](mailto:lui@telecopy.com.br)  
Nome: LUIZ FLACH  
(49) 98403-5009

Maravilha/SC, 09 de Maio de 2022

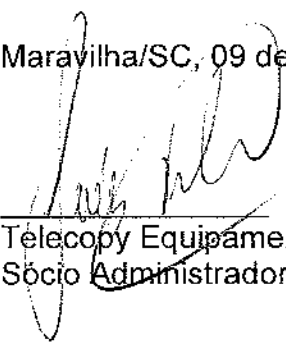
  
Telecopy Equipamentos Ltda  
Sócio Administrador

04.303.600/0001-80

TELECOPY EQUIPAMENTOS  
LTDA.

Rua 1º de Maio, 645 - Bairro Padre Antônio  
CEP 89874-000 - Maravilha/SC



**ESTADO DE SANTA CATARINA  
MUNICÍPIO DE PONTE SERRADA**

CNPJ: 82.777.236/0001-01

Telefone: (49) 3435-0600

Endereço: Rua Madre Maria Theodora, 264 - Centro

CEP: 89683-000 - Ponte Serrada

**Pregão presencial****42/2022**

Número Processo: 46/2022

Data do Processo: 12/04/2022

**OBJETO DO PROCESSO**

PREGÃO PRESENCIAL PARA REGISTRO DE PREÇO COM VALIDADE DE 12 (DOZE) MESES, PARA POSSÍVEL AQUISIÇÃO DE CONJUNTOS ESCOLARES INFANTIS, CONJUNTO COLETIVO INFANTIL, CADEIRA ESTOFADA GIRATÓRIA PRESIDENTE, FRALDÁRIO/TROCADOR, ARMÁRIO ESTANTE, ARQUIVO COM QUATRO GAVETAS, ESTANTE COM 09 NICHOS, ARMÁRIO COM NOVE PORTAS COLORIDAS, ESTANTE ORGANIZADORA COM OITO CAIXAS, GAVETEIRO, CONFORME SOLICITAÇÃO DA SECRETÁRIA DE EDUCAÇÃO, CULTURA, ESPORTE E LAZER

**ATA DE REUNIÃO DE JULGAMENTO DE PROPOSTAS Nº 1/2022**

No dia 09/05/2022 às 08:30 horas, reuniram-se os membros da Comissão de Licitação, designada pela(o) Portaria/Decreto Nº 436/2022, para julgamento das propostas de preço das proponentes habilitadas para fornecimento e/ou execução dos itens descritos no Processo Licitatório Nº 46/2022 na modalidade de Pregão presencial. Inicialmente procedeu-se a leitura do teor das propostas para estudo e análise de preço e outros fatores previstos no edital. Logo após julgadas as propostas, a comissão emitiu o parecer discriminando o(s) vencedor(es), conforme segue abaixo:

**ARECER DA COMISSÃO**

Aos nove dias do mês de maio de dois mil e vinte e dois, as 8:45 horas, reuniram-se na Sala de Licitações a Comissão Permanente de Licitações designada pelo Decreto nº 0436/2022, para julgar a licitação em epígrafe. Registrasse que protocolaram os envelopes nº1 e nº2 dentro do prazo estabelecido do edital as empresas: jackson neimar pedrassani ME TELECOPY EQUIPAMENTOS LTDA – ME, DECIO DRUCZKOWSKI, MOVESCO INDUSTRIA E COMERCIO DE MOVEIS ESCOLARES LTDA, ESCOLARES INDUSTRIA E COMERCIO DE MOVEIS LTDA, com representantes credenciados. Ato contínuo, a comissão e seus representantes rubricaram os documentos do credenciamento e também os envelopes, e foi atestado que os mesmos se encontravam lacrados. Durante a abertura das propostas contactou se que os itens Nº 1, 3 E 4 do anexo I do edital por falhas apresentadas do sistema não informou as especificações do item de forma integral faltando a exigência de certificado da ABNT E FSC, os demais itens apresentaram as especificações completas mantendo a exigência dos certificados. Constatou-se que as empresas TELECOPY EQUIPAMENTOS LTDA – ME e jackson neimar pedrassani ME, não apresentaram os certificados em nenhum dos itens restaram inabilitadas para os itens 2, 5, 6, 7, 8, 9, 10. Aberta a etapa de lances, os representantes ofertaram seus lances, como prova a ata em anexo. Deixada a palavra livre, o representante da jackson neimar pedrassani ME manifestou a intenção de recurso, com prazo recursal de 3 dias uteis, a empresa TELECOPY EQUIPAMENTOS LTDA – ME, manifestou intenção de recurso mas vai analisar, já que o controlador interno já deixou esclarecido que quem não se sentir satisfeito com resultado procurar vias judiciais, as demais empresas renunciam o prazo recursal. Dessa maneira encerra-se a presente ata, onde todos passam a assinar.

**Participante: DECIO DRUCZKOWSKI**

Item	Especificação	Qtd.	Unidad	Marca	Valor Unitário	Valor Total
7	ESTANTE COM 09 NICHOS: Móvel composto por 9 nichos abertos. Confeccionado em MDF 15 mm em melamínico branco. Dimensões: 1270 mm (A) x 1200 mm (L) x 450 mm (P). Quatro pés em tubo de aço 1 1/4 (parede 1,20mm) acabamento com pintura na cor cinza e ponteiros internos na cor preto. Pés soldados em chapa de aço medidas 100x50 mm fixados à base da estante por 04 parafusos atarraxantes 4.8x16. Apresentar junto à proposta de preços o Certificado de Conformidade do Sistema de Gestão de Qualidade, emitido-ESTANTE COM 09 NICHOS: Móvel composto por 9 nichos abertos. Confeccionado em MDF 15 mm em melamínico branco. Dimensões: 1270 mm (A) x 1200 mm (L) x 450 mm (P). Quatro pés em tubo de aço 1 1/4 (parede 1,20mm) acabamento com pintura na cor cinza e ponteiros internos na cor preto. Pés soldados em chapa de aço medidas 100x50 mm fixados à base da estante por 04 parafusos atarraxantes 4.8x16. Apresentar junto à proposta de preços o Certificado de Conformidade do Sistema de Gestão de Qualidade, emitido	15,000	UND	Movebrink/ Decio Druc	860,00	12.900,00
8	ARMÁRIO COM NOVE PORTAS COLORIDAS: Estrutura em MDF 15 mm revestido em melamínico branco. Com 9 portas revestidas em melamínico textura colorido e puxadores. Dimensões: 1270 mm (A) x 1200 mm (L) x	15,000	UND	Movebrink/ Decio Druc	1.380,00	20.700,00

281  
n.

450 mm (P). Quatro pés em tubo de aço 1 1/4 (parede 1,20 mm), acabamento com pintura na cor cinza e ponteiras internas na cor preto. Pés soldados em chapa de aço medidas 100x50 mm fixados à base da estante por 04 parafusos atarraxantes 4.8x16. Apresentar junto à proposta de preços o Certificado de Conf-ARMÁRIO COM NOVE PORTAS COLORIDAS: Estrutura em MDF 15 mm revestido em melamínico branco. Com 9 portas revestidas em melamínico textura colorido e puxadores. Dimensões: 1270 mm (A) x 1200 mm (L) x 450 mm (P). Quatro pés em tubo de aço 1 1/4 (parede 1,20 mm), acabamento com pintura na cor cinza e ponteiras internas na cor preto. Pés soldados em chapa de aço medidas 100x50 mm fixados à base da estante por 04 parafusos atarraxantes 4.8x16. Apresentar junto à proposta de preços o Certificado de Conf

9	ESTANTE ORGANIZADORA COM OITO CAIXAS: Estrutura em MDF 15mm cor branco textura. Acabamento das bordas com lâmina cor branco. Oito nichos abertos para acomodação de caixa plástica tamanho 19,8 litros. Pés em tubo de aço 1 1/4 (parede 1,20mm) com ponteiras internas e acabamento com pintura cor cinza. Dimensões: 1455mm (A) x 910mm (L) x 360mm (P). Apresentar junto à proposta de preços o Certificado de Conformidade do Sistema de Gestão de Qualidade, emitido pela Assoc. Brasileira de Normas Técnicas (A-ESTANTE ORGANIZADORA COM OITO CAIXAS: Estrutura em MDF 15mm cor branco textura. Acabamento das bordas com lâmina cor branco. Oito nichos abertos para acomodação de caixa plástica tamanho 19,8 litros. Pés em tubo de aço 1 1/4 (parede 1,20mm) com ponteiras internas e acabamento com pintura cor cinza. Dimensões: 1455mm (A) x 910mm (L) x 360mm (P). Apresentar junto à proposta de preços o Certificado de Conformidade do Sistema de Gestão de Qualidade, emitido pela Assoc. Brasileira de Normas Técnicas (A	15,000	UND	Movebrink/ Decio Druc	965,00	14.475,00
---	-----------------------------------------------------------------------------------------------------------------------------------------------------------------------------------------------------------------------------------------------------------------------------------------------------------------------------------------------------------------------------------------------------------------------------------------------------------------------------------------------------------------------------------------------------------------------------------------------------------------------------------------------------------------------------------------------------------------------------------------------------------------------------------------------------------------------------------------------------------------------------------------------------------------------------------------------------------------------------------------------------------------------------------------------	--------	-----	--------------------------	--------	-----------

Total do Participante: 48.075,00

**Participante: ESCOLARES INDUSTRIA E COMERCIO DE MOVEIS LTDA**

Item	Especificação	Qtd.	Unidad	Marca	Valor Unitário	Valor Total
1	CONJUNTO ESCOLAR INFANTIL: Carteira trapézio: Estrutura em tubo industrial SAE 1006/1020 3/4(parede 1,06mm). Com travessas em tubo 3/4(parede 0,90mm)para melhor resistência à estrutura. Fechamento dos topos com ponteiras plásticas 3/4 interna fixadas através de encaixe. Soldagem dos componentes que formam a estrutura deverão ser ligados entre si através de solda pelo processo MIG em todas as junções. Proteção da superfície com tratamento especial ecologicamente correto denominado sistema"nanoceramic".-CONJUNTO ESCOLAR INFANTIL: Carteira trapézio: Estrutura em tubo industrial SAE 1006/1020 3/4(parede 1,06mm). Com travessas em tubo 3/4(parede 0,90mm)para melhor resistência à estrutura. Fechamento dos topos com ponteiras plásticas 3/4 interna fixadas através de encaixe. Soldagem dos componentes que formam a estrutura deverão ser ligados entre si através de solda pelo processo MIG em todas as junções. Proteção da superfície com tratamento especial ecologicamente correto denominado sistema"nanoceramic".	100,000	UND	REFLEX	470,00	47.000,00

Total do Participante: 47.000,00

**Participante: jackson neimar pedrassani me**

Item	Especificação	Qtd.	Unidad	Marca	Valor Unitário	Valor Total
4	FRALDÁRIO/TROCADOR: Em MDP DE 15mm textura. O móvel é subdividido em prateleiras em número de seis nas dimensões 400x260x600mm cada, uma porta com abertura superior contendo duas dobradiças na parte inferior e um fecho rolete na parte superior para travamento e um puxador de metal tipo alça. Na parte interne contém um cesto em arame maciço 3/16mm com pintura epóxi-pó. Bordas com acabamento em perfil de	6,000	UND		1.539,00	9.234,00

282  
P.

PVC. Contém um colchão, medidas 1240x600mm, que se encaixa sob rebaixo das duas laterais do tr-FRALDÁRIO/TROCADOR: Em MDP DE 15mm textura. O móvel é subdividido em prateleiras em número de seis nas dimensões 400x260x600mm cada, uma porta com abertura superior contendo duas dobradiças na parte inferior e um fecho rolete na parte superior para travamento e um puxador de metal tipo alça. Na parte interna contém um cesto em arame maciço 3/16mm com pintura epóxi-pó. Bordas com acabamento em perfil de PVC. Contém um colchão, medidas 1240x600mm, que se encaixa sob rebaixo das duas laterais do tr

Total do Participante: 9.234,00

**Participante: MOVESCO- INDUSTRIA E COMERCIO DE MOVEIS ESCOLARES LTDA**

Item	Especificação	Qtd.	Unidad	Marca	Valor Unitário	Valor Total
2	<p>CONJUNTO COLETIVO INFANTIL, COMPOSTO POR UMA MESA E QUATRO CADEIRAS: Mesa coletiva infantil: Estrutura com pés em tubo de aço 1 1/2"(parede 1,50mm), travessas em tubo de aço de 20 x 30mm (parede 1,06mm). Fechamento com ponteiras internas em polipropileno cor amarelo. Fixação do tampo à estrutura através de 8 parafusos 1/4 x 1 1/4 sextavados. Soldagem pelo processo MIG em todas as junções. Pintura das partes metálicas com tinta epóxi-pó, brilhante, polimerizada em estufa, cor cinza. Tampo (800x800mm) longitudinais para reforço à tração. Dotado de 8 torres de recepção dos parafusos sextavados 1/4 x 1 1/4 para sua fixação na estrutura. Altura 580mm. Apresentar junto à proposta de preços o Certificado de Conformidade do Sistema de Gestão de Qualidade, emitido pela Assoc. Brasileira de Normas Técnicas (ABNT), Relatório de ensaio sobre corrosão e envelhecimento por exposição à névoa salina, emitido por laboratório acreditado pelo INMETRO de acordo com a ABNT NBR 8094/1983 e ABNT NBR 8095/2015 (material metálico revestido e não revestido – corrosão por exposição à névoa salina e a atmosfera úmida saturada no mínimo 1500 horas, que contenha união soldada em tubo de aço industrial) avaliada conforme NBR 5841/2015 e NBR ISO 4628/2015, grau de empoamento d0 / t0 e grau de enferrujamento Ri 0 e Relatório de ensaio emitido por laboratório credenciado pelo INMETRO, do esforço de tração de 4150kgf na região da solda. Cadeiras: Estrutura em tubo 7/8 (parede 1,50mm), quatro pés, sendo dois em peça única com o encosto e dois em forma de palito. Duas travessas de sustentação sob o assento em tubo 7/8 (parede 1,20mm). Abaixo do assento na parte frontal travessa em forma de arco para sustentação do mesmo em tubo 7/8 (parede 1,20mm). Soldagem das partes metálicas pelo processo MIG em todo perímetro de união, junções com superfície lisa e homogênea, sem apresentar pontos cortantes, asperezas ou escórias. Proteção da superfície com tratamento especial anticorrosivo e acabamento com tinta epóxi-pó, híbrida e eletrostática cor cinza. Fechamento de todos os topos dos tubos com ponteiras 7/8 injetadas 100% polipropileno. Assento (340x330mm) e encosto (330x180mm) em resina plástica de alto impacto, alto brilho com curvaturas anatômicas e abas laterais que se acomodam melhor à estrutura. Cavidades especiais com rebaixo para fixação do assento e encosto à estrutura através de rebites de repuxo tipo POP. Altura do assento ao chão 340mm e altura do encosto ao chão 625mm.-CONJUNTO COLETIVO INFANTIL, COMPOSTO POR UMA MESA E QUATRO CADEIRAS: Mesa coletiva infantil: Estrutura com pés em tubo de aço 1 1/2"(parede 1,50mm), travessas em tubo de aço de 20 x</p>	30,000	UND	MOVESCO	1.560,00	46.800,00

J  
G  
A  
A

293  
P.

30mm (parede 1,06mm). Fechamento com ponteiros internos em polipropileno cor amarelo. Fixação do tampo à estrutura através de 8 parafusos ¼ x 1 ¼ sextavados. Soldagem pelo processo MIG em todas as junções. Pintura das partes metálicas com tinta epóxi-pó, brilhante, polimerizada em estufa, cor cinza. Tampo (800x800mm) longitudinais para reforço à tração. Dotado de 8 torres de recepção dos parafusos sextavados ¼ x 1 ¼ para sua fixação na estrutura. Altura 580mm. Apresentar junto à proposta de preços o Certificado de Conformidade do Sistema de Gestão de Qualidade, emitido pela Assoc. Brasileira de Normas Técnicas (ABNT), Relatório de ensaio sobre corrosão e envelhecimento por exposição à névoa salina, emitido por laboratório acreditado pelo INMETRO de acordo com a ABNT NBR 8094/1983 e ABNT NBR 8095/2015 (material metálico revestido e não revestido – corrosão por exposição à névoa salina e a atmosfera úmida saturada no mínimo 1500 horas, que contenha união soldada em tubo de aço industrial) avaliada conforme NBR 5841/2015 e NBR ISO 4628/2015, grau de empolamento d0 / t0 e grau de enferrujamento Ri 0 e Relatório de ensaio emitido por laboratório credenciado pelo INMETRO, do esforço de tração de 4150kgf na região da solda. Cadeiras: Estrutura em tubo 7/8 (parede 1,50mm), quatro pés, sendo dois em peça única com o encosto e dois em forma de palito. Duas travessas de sustentação sob o assento em tubo 7/8 (parede 1,20mm). Abaixo do assento na parte frontal travessa em forma de arco para sustentação do mesmo em tubo 7/8 (parede 1,20mm). Soldagem das partes metálicas pelo processo MIG em todo perímetro de união, junções com superfície lisa e homogênea, sem apresentar pontos cortantes, asperezas ou escórias. Proteção da superfície com tratamento especial anticorrosivo e acabamento com tinta epóxi-pó, híbrida e eletrostática cor cinza. Fechamento de todos os topos dos tubos com ponteiros 7/8 injetadas 100% polipropileno. Assento (340x330mm) e encosto (330x180mm) em resina plástica de alto impacto, alto brilho com curvaturas anatômicas e abas laterais que se acomodam melhor à estrutura. Cavidades especiais com rebaixo para fixação do assento e encosto à estrutura através de rebites de repuxo tipo POP. Altura do assento ao chão 340mm e altura do encosto ao chão 625mm.

5	<p><b>ARMÁRIO ESTANTE:</b> Confeccionado em MDP de 15 mm revestido em melamínico de baixa pressão, acabamento das bordas em perfil PVC. Na parte superior do armário vão com três divisórias definidas por duas prateleiras. Dimensões aproximadas: 1600x1000x420 mm. Apresentar junto à proposta de preços o Certificado de Conformidade do Sistema de Gestão de Qualidade, emitido pela Assoc. Brasileira de Normas Técnicas (ABNT) e Certificado de Cadeia de Custódia para produtos de madeira (FSC), emitido por certifi-<b>ARMÁRIO ESTANTE:</b> Confeccionado em MDP de 15 mm revestido em melamínico de baixa pressão, acabamento das bordas em perfil PVC. Na parte superior do armário vão com três divisórias definidas por duas prateleiras. Dimensões aproximadas: 1600x1000x420 mm. Apresentar junto à proposta de preços o Certificado de Conformidade do Sistema de Gestão de Qualidade, emitido pela Assoc. Brasileira de Normas Técnicas (ABNT) e Certificado de Cadeia de Custódia para produtos de madeira (FSC), emitido por certifi</p>	6,000	UND	MOVESCO	885,00	5.310,00
6	<p><b>ARQUIVO COM QUATRO GAVETAS:</b> Móvel composto por quatro gavetas para pasta suspensa, fundo em duratree. Confeccionado em MDP de 18mm revestido em melamínico de baixa pressão. Bordas em perfil pvc. Dimensões aproximadas: 1380x470x450mm (AxLxP).</p>	8,000	UND	MOVESCO	918,00	7.344,00

Apresentar junto à proposta de preços o Certificado de Conformidade do Sistema de Gestão de Qualidade, emitido pela Assoc. Brasileira de Normas Técnicas (ABNT) e Certificado de Cadeia de Custódia para produtos de madeira (FSC), emitido por certificador reconhecido nacional ou internacionalmente em nome do fabricante do mobiliário. -Gaveteiro: confeccionado em MDP melamínico na cor ovo/branco com puxador, com 2 gavetas. Apresentar junto à proposta de preços o Certificado de Conformidade do Sistema de Gestão de Qualidade, emitido pela Assoc. Brasileira de Normas Técnicas (ABNT) e Certificado de Cadeia de Custódia para produtos de madeira (FSC), emitido por certificador reconhecido nacional ou internacionalmente em nome do fabricante do mobiliário.

294  
17

10	Gaveteiro: confeccionado em MDP melamínico na cor ovo/branco com puxador, com 2 gavetas. Apresentar junto à proposta de preços o Certificado de Conformidade do Sistema de Gestão de Qualidade, emitido pela Assoc. Brasileira de Normas Técnicas (ABNT) e Certificado de Cadeia de Custódia para produtos de madeira (FSC), emitido por certificador reconhecido nacional ou internacionalmente em nome do fabricante do mobiliário. -Gaveteiro: confeccionado em MDP melamínico na cor ovo/branco com puxador, com 2 gavetas. Apresentar junto à proposta de preços o Certificado de Conformidade do Sistema de Gestão de Qualidade, emitido pela Assoc. Brasileira de Normas Técnicas (ABNT) e Certificado de Cadeia de Custódia para produtos de madeira (FSC), emitido por certificador reconhecido nacional ou internacionalmente em nome do fabricante do mobiliário.	4,000	UND	MOVESCO	397,00	1.588,00
----	------------------------------------------------------------------------------------------------------------------------------------------------------------------------------------------------------------------------------------------------------------------------------------------------------------------------------------------------------------------------------------------------------------------------------------------------------------------------------------------------------------------------------------------------------------------------------------------------------------------------------------------------------------------------------------------------------------------------------------------------------------------------------------------------------------------------------------------------------------------------------	-------	-----	---------	--------	----------

Total do Participante: 61.042,00

**Participante: TELECOPY EQUIPAMENTOS LTDA - ME**

Item	Especificação	Qtd.	Unidad	Marca	Valor Unitário	Valor Total
3	CADEIRA ESTOFADA GIRATÓRIA PRESIDENTE: Base giratória em polipropileno de 5 hastes com rodízios. Coluna a gás em tubo de aço com acabamento em pintura epóxi-pó cor preto. Regulagem de altura. Apoia braços em aço com acabamento em polipropileno. Apoio de braço em polipropileno. Regulagem vertical do apoio em até 8 posições de ajuste. Assento (480x455mm) e encosto(620x470mm) em polipropileno recebendo almofada em espuma injetada revestido em tecido. O assento e encosto são interligados através de-CADEIRA ESTOFADA GIRATÓRIA PRESIDENTE: Base giratória em polipropileno de 5 hastes com rodízios. Coluna a gás em tubo de aço com acabamento em pintura epóxi-pó cor preto. Regulagem de altura. Apoia braços em aço com acabamento em polipropileno. Apoio de braço em polipropileno. Regulagem vertical do apoio em até 8 posições de ajuste. Assento (480x455mm) e encosto(620x470mm) em polipropileno recebendo almofada em espuma injetada revestido em tecido. O assento e encosto são interligados através de	4,000	UND	LG	1.185,00	4.740,00

*[Handwritten signature]*

Total do Participante: 4.740,00

Total Geral: 170.091,00

Nada mais havendo a tratar, foi encerrada a reunião de julgamento, da qual foi assinada a presente ata pela Comissão de Licitação e pelos representantes das proponentes.

Ponte Serrada, 09/05/2022

Assinatura do pregoeiro e dos membros da comissão que estiveram presentes.

JANICE DE FATIMA FARIAS  
MEMBRO

*[Handwritten signature]*

*[Handwritten signatures of other commission members]*

285  
P.

Assinatura do pregoeiro e dos membros da comissão que estiveram presentes.

PATRICIA GUIMARÃES

MEMBRO

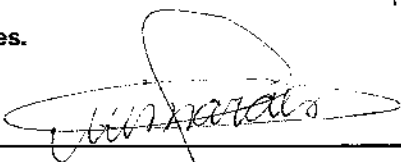
  
\_\_\_\_\_

VIVIAN GIZELE MARCOLAN

MEMBRO

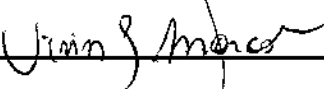
  
\_\_\_\_\_

YAKO KAINÁ RODRIGUES DE LIMA

PREGOEIRO

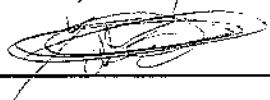
  
\_\_\_\_\_

Assinatura dos representantes das empresas que estiveram presentes na sessão de julgamento:

DECIO DRUCZKOWSKI

(DECIO DRUCZKOWSKI)

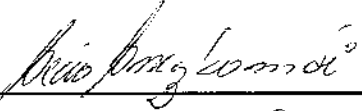
  
\_\_\_\_\_

ROGES RENAN MULLER

(ESCOLARES INDUSTRIA E COMERCIO DE MOVEIS LTDA)

  
\_\_\_\_\_

FERNANDO ANDRELAHR

(JACKSON NEIMAR PEDRASSANI ME)

  
\_\_\_\_\_

EDISON SCHNEIDER BUNDRICH

(MOVESCO- INDUSTRIA E COMERCIO DE MOVEIS ESCOLARES LTDA)

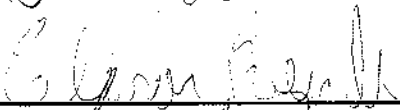
  
\_\_\_\_\_

LUIZ FLACH

(TELECOPY EQUIPAMENTOS LTDA - ME)

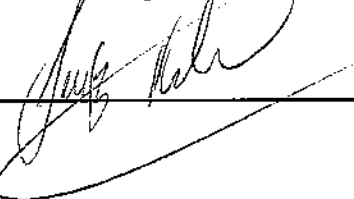
  
\_\_\_\_\_



286  
P.



# REPÚBLICA FEDERATIVA DO BRASIL

## CADASTRO NACIONAL DA PESSOA JURÍDICA

NÚMERO DE INSCRIÇÃO <b>04.303.600/0001-80</b> MATRIZ	COMPROVANTE DE INSCRIÇÃO E DE SITUAÇÃO CADASTRAL	DATA DE ABERTURA 19/02/2001
------------------------------------------------------------	-----------------------------------------------------	--------------------------------

NOME EMPRESARIAL <b>TELECOPY EQUIPAMENTOS LTDA</b>
-------------------------------------------------------

TÍTULO DO ESTABELECIMENTO (NOME DE FANTASIA) *****	PORTE EPP
-------------------------------------------------------	--------------

CÓDIGO E DESCRIÇÃO DA ATIVIDADE ECONÔMICA PRINCIPAL <b>47.89-0-07 - Comércio varejista de equipamentos para escritório</b>
-------------------------------------------------------------------------------------------------------------------------------

CÓDIGO E DESCRIÇÃO DAS ATIVIDADES ECONÔMICAS SECUNDÁRIAS <b>47.51-2-01 - Comércio varejista especializado de equipamentos e suprimentos de informática</b> <b>47.52-1-00 - Comércio varejista especializado de equipamentos de telefonia e comunicação</b> <b>47.11-3-02 - Comércio varejista de mercadorias em geral, com predominância de produtos alimentícios - supermercados</b> <b>47.81-4-00 - Comércio varejista de artigos do vestuário e acessórios</b> <b>47.65-5-03 - Comércio varejista de artigos de cama, mesa e banho</b> <b>47.63-6-02 - Comércio varejista de artigos esportivos</b> <b>47.61-0-03 - Comércio varejista de artigos de papelaria</b> <b>47.59-8-99 - Comércio varejista de outros artigos de uso pessoal e doméstico não especificados anteriormente</b> <b>47.72-5-00 - Comércio varejista de cosméticos, produtos de perfumaria e de higiene pessoal</b> <b>47.63-6-01 - Comércio varejista de brinquedos e artigos recreativos</b> <b>47.89-0-04 - Comércio varejista de animais vivos e de artigos e alimentos para animais de estimação</b> <b>47.44-0-99 - Comércio varejista de materiais de construção em geral</b> <b>47.54-7-01 - Comércio varejista de móveis</b> <b>47.53-9-00 - Comércio varejista especializado de eletrodomésticos e equipamentos de áudio e vídeo</b> <b>47.42-3-00 - Comércio varejista de material elétrico</b> <b>47.89-0-99 - Comércio varejista de outros produtos não especificados anteriormente</b> <b>77.33-1-00 - Aluguel de máquinas e equipamentos para escritórios</b> <b>95.21-5-00 - Reparação e manutenção de equipamentos eletroeletrônicos de uso pessoal e doméstico</b> <b>95.11-8-00 - Reparação e manutenção de computadores e de equipamentos periféricos</b> <b>82.19-9-01 - Fotocópias</b>
--------------------------------------------------------------------------------------------------------------------------------------------------------------------------------------------------------------------------------------------------------------------------------------------------------------------------------------------------------------------------------------------------------------------------------------------------------------------------------------------------------------------------------------------------------------------------------------------------------------------------------------------------------------------------------------------------------------------------------------------------------------------------------------------------------------------------------------------------------------------------------------------------------------------------------------------------------------------------------------------------------------------------------------------------------------------------------------------------------------------------------------------------------------------------------------------------------------------------------------------------------------------------------------------------------------------------------------------------------------------------------------------------------------------------------------------------------------------------------------------------------------------------------------------------------------------------------------------------------------------------------------------------------------------------------------------------------------------------------------------------------------------------------------------------------------------------------------------------

CÓDIGO E DESCRIÇÃO DA NATUREZA JURÍDICA <b>206-2 - Sociedade Empresária Limitada</b>
-----------------------------------------------------------------------------------------

LOGRADOURO <b>R 1 DE MAIO</b>	NÚMERO <b>645</b>	COMPLEMENTO <b>SALA 101</b>
----------------------------------	----------------------	--------------------------------

CEP <b>89.874-000</b>	BAIRRO/DISTRITO <b>PADRE ANTONIO</b>	MUNICÍPIO <b>MARAVILHA</b>	UF <b>SC</b>
--------------------------	-----------------------------------------	-------------------------------	-----------------

ENDEREÇO ELETRÔNICO	TELEFONE <b>(49) 3632-1063</b>
---------------------	-----------------------------------

ENTE FEDERATIVO RESPONSÁVEL (EFR) *****
--------------------------------------------

SITUAÇÃO CADASTRAL <b>ATIVA</b>	DATA DA SITUAÇÃO CADASTRAL 19/02/2001
------------------------------------	------------------------------------------

MOTIVO DE SITUAÇÃO CADASTRAL
------------------------------

SITUAÇÃO ESPECIAL *****	DATA DA SITUAÇÃO ESPECIAL *****
----------------------------	------------------------------------

Aprovado pela Instrução Normativa RFB nº 1.863, de 27 de dezembro de 2018.

Emitido no dia **31/03/2022** às **14:19:50** (data e hora de Brasília).

Página: 1

*[Handwritten signatures and initials]*



MINISTÉRIO DA FAZENDA  
Secretaria da Receita Federal do Brasil  
Procuradoria-Geral da Fazenda Nacional

CERTIDÃO NEGATIVA DE DÉBITOS RELATIVOS AOS TRIBUTOS FEDERAIS E À DÍVIDA  
ATIVA DA UNIÃO

Nome: TELECOPY EQUIPAMENTOS LTDA  
CNPJ: 04.303.600/0001-80

Ressalvado o direito de a Fazenda Nacional cobrar e inscrever quaisquer dívidas de responsabilidade do sujeito passivo acima identificado que vierem a ser apuradas, é certificado que não constam pendências em seu nome, relativas a créditos tributários administrados pela Secretaria da Receita Federal do Brasil (RFB) e a inscrições em Dívida Ativa da União (DAU) junto à Procuradoria-Geral da Fazenda Nacional (PGFN).

Esta certidão é válida para o estabelecimento matriz e suas filiais e, no caso de ente federativo, para todos os órgãos e fundos públicos da administração direta a ele vinculados. Refere-se à situação do sujeito passivo no âmbito da RFB e da PGFN e abrange inclusive as contribuições sociais previstas nas alíneas 'a' a 'd' do parágrafo único do art. 11 da Lei nº 8.212, de 24 de julho de 1991.

A aceitação desta certidão está condicionada à verificação de sua autenticidade na Internet, nos endereços <<http://rfb.gov.br>> ou <<http://www.pgfn.gov.br>>.

Certidão emitida gratuitamente com base na Portaria Conjunta RFB/PGFN nº 1.751, de 2/10/2014.  
Emitida às 13:55:44 do dia 26/11/2021 <hora e data de Brasília>.

Válida até 25/05/2022.

Código de controle da certidão: **ED48.75A7.090C.FB1E**

Qualquer rasura ou emenda invalidará este documento.

287  
P.





ESTADO DE SANTA CATARINA  
SECRETARIA DE ESTADO DA FAZENDA

298  
P.

### CERTIDÃO NEGATIVA DE DÉBITOS ESTADUAIS

Nome (razão social): TELECOPY EQUIPAMENTOS LTDA

CNPJ/CPF: 04.303.600/0001-80

Ressalvando o direito da Fazenda Estadual de inscrever e cobrar as dívidas que vierem a ser apuradas, é certificado que não constam, na presente data, pendências em nome do contribuinte acima identificado, relativas aos tributos, dívida ativa e demais débitos administrados pela Secretaria de Estado da Fazenda.

Dispositivo Legal: Lei nº 3938/66, Art. 154

Número da certidão: 220140054741752

Data de emissão: 06/04/2022 08:22:26

Validade (Lei nº 3938/66, Art. 158, modificado pelo artigo 18 da Lei n 15.510/11.): 05/06/2022

A autenticidade desta certidão deverá ser confirmada na página da Secretaria de Estado da Fazenda na Internet, no endereço: <http://www.sef.sc.gov.br>

Este documento foi assinado digitalmente  
Impresso em: 18/04/2022 15:54:34

299  
p.

Data: 21/02/2022 15h46min



MUNICÍPIO DE MARAVILHA - SC  
SECRETARIA DE PLANEJAMENTO, ADMINISTRAÇÃO E FAZENDA  
SETOR DE TRIBUTOS  
AV. EUCLIDES DA CUNHA, 60 - CENTRO (49) 3664-0044

Número 3016	Validade 22/05/2022
----------------	------------------------

### CERTIDÃO NEGATIVA DE DÉBITOS

Nome / Razão Social \_\_\_\_\_

TELECOPY EQUIPAMENTOS LTDA. CNPJ: 04.303.600/0001-80

Aviso \_\_\_\_\_

Sem débitos pendentes até a presente data.

Comprovação Junto à \_\_\_\_\_

Finalidade \_\_\_\_\_

Mensagem \_\_\_\_\_

Certificamos, para os devidos fins de direito e a quem possa interessar, que o contribuinte acima mencionado, nada deve a Fazenda Municipal referente a taxas municipais e tributos mobiliários e imobiliários até a presente data, conforme verificação realizada pelo Setor de Tributação da Prefeitura Municipal de Maravilha/SC.

A Fazenda Municipal se reserva o direito de cobrar débitos que venham a ser constatados, mesmo se referentes a períodos compreendidos nesta certidão.

QUALQUER EMENDA, OU RASURA TORNARÁ NULO O PRESENTE DOCUMENTO.

Código de Controle \_\_\_\_\_

DFA125UAPBPQ6531

A validade do documento pode ser consultada no site da prefeitura por meio do código de controle informado.  
<http://maravilha.sc.gov.br>

Maravilha (SC), 21 de Fevereiro de 2022

Avenida EUCLIDES DA CUNHA, 60 - CENTRO  
Maravilha (SC) - CEP: 89.874-000 - Fone: (49) 3664-0044

Página 1 de 1

[Voltar](#)[Imprimir](#)

### Certificado de Regularidade do FGTS - CRF

**Inscrição:** 04.303.600/0001-80

**Razão Social:** TELECOPY EQUIPAMENTOS LTDA ME

**Endereço:** RUA 1 DE MAIO 645 SALA 101 / PADRE ANTONIO / MARAVILHA / SC /  
89874-000

A Caixa Econômica Federal, no uso da atribuição que lhe confere o Art. 7, da Lei 8.036, de 11 de maio de 1990, certifica que, nesta data, a empresa acima identificada encontra-se em situação regular perante o Fundo de Garantia do Tempo de Serviço - FGTS.

O presente Certificado não servirá de prova contra cobrança de quaisquer débitos referentes a contribuições e/ou encargos devidos, decorrentes das obrigações com o FGTS.

**Validade:** 25/04/2022 a 24/05/2022

**Certificação Número:** 2022042500402172540142

Informação obtida em 28/04/2022 09:14:15

A utilização deste Certificado para os fins previstos em Lei esta condicionada a verificação de autenticidade no site da Caixa:  
**[www.caixa.gov.br](http://www.caixa.gov.br)**



PODER JUDICIÁRIO  
JUSTIÇA DO TRABALHO

**CERTIDÃO NEGATIVA DE DÉBITOS TRABALHISTAS**

Nome: TELECOPY EQUIPAMENTOS LTDA (MATRIZ E FILIAIS)  
CNPJ: 04.303.600/0001-80  
Certidão nº: 7427535/2022  
Expedição: 04/03/2022, às 16:42:23  
Validade: 31/08/2022 - 180 (cento e oitenta) dias, contados da data de sua expedição.

Certifica-se que **TELECOPY EQUIPAMENTOS LTDA (MATRIZ E FILIAIS)**, inscrito(a) no CNPJ sob o nº **04.303.600/0001-80**, **NÃO CONSTA** como inadimplente no Banco Nacional de Devedores Trabalhistas. Certidão emitida com base nos arts. 642-A e 883-A da Consolidação das Leis do Trabalho, acrescentados pelas Leis ns.º 12.440/2011 e 13.467/2017, e no Ato 01/2022 da CGJT, de 21 de janeiro de 2022. Os dados constantes desta Certidão são de responsabilidade dos Tribunais do Trabalho.

No caso de pessoa jurídica, a Certidão atesta a empresa em relação a todos os seus estabelecimentos, agências ou filiais.

A aceitação desta certidão condiciona-se à verificação de sua autenticidade no portal do Tribunal Superior do Trabalho na Internet (<http://www.tst.jus.br>).

Certidão emitida gratuitamente.

**INFORMAÇÃO IMPORTANTE**

Do Banco Nacional de Devedores Trabalhistas constam os dados necessários à identificação das pessoas naturais e jurídicas inadimplentes perante a Justiça do Trabalho quanto às obrigações estabelecidas em sentença condenatória transitada em julgado ou em acordos judiciais trabalhistas, inclusive no concernente aos recolhimentos previdenciários, a honorários, a custas, a emolumentos ou a recolhimentos determinados em lei; ou decorrentes de execução de acordos firmados perante o Ministério Público do Trabalho, Comissão de Conciliação Prévia ou demais títulos que, por disposição legal, contiver força executiva.



31/03/2022 0012090456<sup>302</sup>

**PODER JUDICIÁRIO**  
**TRIBUNAL DE JUSTIÇA DO ESTADO DE SANTA CATARINA**  
Comarca de Maravilha

**CERTIDÃO**  
**FALÊNCIA, CONCORDATA E RECUPERAÇÃO JUDICIAL**

**CERTIDÃO Nº: 9393844**

**FOLHA: 1/1**

À vista dos registros cíveis constantes nos sistemas de informática do Poder Judiciário do Estado de Santa Catarina da Comarca de Maravilha, com distribuição anterior à data de 30/03/2022, verificou-se NADA CONSTAR em nome de:

**TELECOPY EQUIPAMENTOS, portador do CNPJ: 04.303.600/0001-80. \*\*\*\*\***

**OBSERVAÇÕES:**

- a) para a emissão desta certidão, foram considerados os normativos do Conselho Nacional de Justiça;
- b) os dados informados são de responsabilidade do solicitante e devem ser conferidos pelo interessado e/ou destinatário;
- c) a autenticidade deste documento poderá ser confirmada no endereço eletrônico <http://www.tjsc.jus.br/portal>, opção Certidões/Conferência de Certidão;
- d) para a Comarca da Capital, a pesquisa abrange os feitos em andamento do Foro Central, Eduardo Luz, Norte da Ilha, Fórum Bancário e Distrital do Continente;
- e) certidão é expedida em consonância com a Lei nº 11.101/2005, com a inclusão das classes extrajudiciais: 128 - Recuperação Extrajudicial e 20331 - Homologação de Recuperação Extrajudicial.

**ATENÇÃO:** A presente certidão é válida desde que apresentada juntamente com a respectiva certidão de registros cadastrados no sistema eproc, disponível através do endereço <https://certeproc1g.tjsc.jus.br>

Certifico finalmente que esta certidão é isenta de custas.

Esta certidão foi emitida pela internet e sua validade é de 60 dias.

Maravilha, quinta-feira, 31 de março de 2022.

**PEDIDO Nº:**

**0012090456**



*[Assinaturas manuscritas]*

**CERTIDÃO FALÊNCIA, CONCORDATA E RECUPERAÇÃO JUDICIAL Nº: 1384815**

À vista dos registros constantes no **sistema eproc do Primeiro Grau de Jurisdição** do Poder Judiciário de Santa Catarina, utilizando como parâmetro os dados informados pelo(a) requerente, NADA CONSTA distribuído em relação a:

**NOME: TELECOPY EQUIPAMENTOS**

Raiz do CNPJ: 04.303.600

Certidão emitida às 14:24 de 31/03/2022.

**OBSERVAÇÕES**

- 1) Esta certidão tem validade de 60 (sessenta) dias a contar da data da emissão.
- 2) Esta certidão abrange todo o primeiro grau de jurisdição do Poder Judiciário Catarinense.
- 3) Certidão expedida em consonância com a Lei nº 11.101/2005, com a inclusão das classes extrajudiciais: 128 - Recuperação Extrajudicial e 20331 - Homologação de Recuperação Extrajudicial;
- 4) Foram considerados os normativos do CNJ;
- 5) Os dados informados são de responsabilidade do solicitante e devem ser conferidos pelo interessado e/ou destinatário;
- 6) Esta certidão abrange os processos dos Juizados Especiais e das Turmas Recursais;

**ATENÇÃO:** A presente certidão é válida desde que apresentada juntamente com a respectiva certidão de registros cadastrados no sistema de automação da justiça - SAJ5, disponível através do endereço <https://esaj.tjsc.jus.br/sco/abrirCadastro.do>

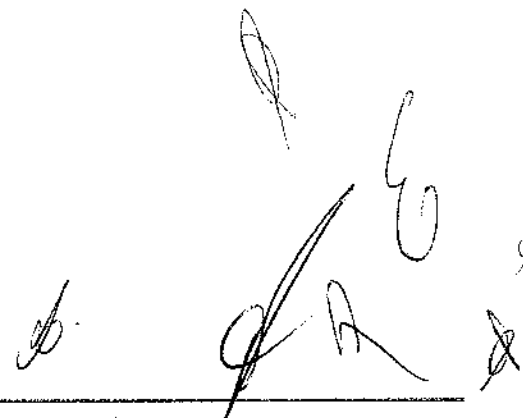



RUA 1º DE MAIO, Nº 645  
BAIRRO PADRE ANTÔNIO  
MARAVILHA – SC  
CNPJ: 04.303.600/0001-80  
INSC. ESTADUAL: 254.178.057  
TELEFONE/FAX: (49)3664-0196  
EMAIL: vendas2@telecopy.com.br

**PROCESSO LICITATÓRIO N. 46/2022  
EDITAL DE PREGÃO PRESENCIAL N. 42/2022**

**ANEXO IV**

**MODELO DE DECLARAÇÃO QUE NÃO POSSUI EM SEU QUADRO SOCIETÁRIO PROIBIDOS DE CONTRATAR COM O MUNICÍPIO CONFORME ARTIGO 89 DA LEI ORGANICA DO MUNICÍPIO**

TELECOPY EQUIPAMENTOS LTDA, CNPJ 04.303.600/0001-80 representada nesse ato pelo sócio administrador,

**DECLARA** que não possui em seu quadro societário servidor público da ativa, empregado de empresa pública e de sociedade de economia mista, parentesco com o Prefeito, o Vice-Prefeito, Assessores, Secretários e Diretores e as pessoas ligadas a qualquer deles por matrimônio ou parentesco afim ou consanguíneo, até o segundo grau, ou por adoção, bem como os Vereadores e as pessoas ligadas a estes por matrimônio ou parentesco afim ou consanguíneo, ou por adoção, até o primeiro grau, não poderão contratar com o Município.

Maravilha/SC, 09 de Maio de 2022

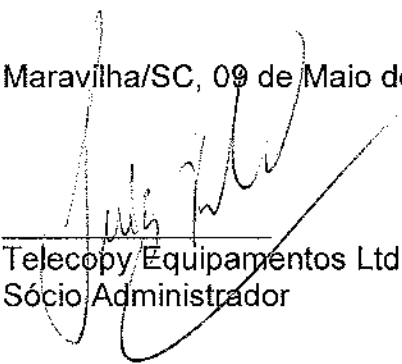
  
Telecopy Equipamentos Ltda  
Sócio Administrador

04.303.600/0001-80

TELECOPY EQUIPAMENTOS  
LTDA.

Rua 1º de Maio, 645 - Bairro Padre Antônio  
CEP 89874-000 - Maravilha/SC



305  
p

RUA 1º DE MAIO, Nº 645  
BAIRRO PADRE ANTÔNIO  
MARAVILHA - SC  
CNPJ: 04.303.600/0001-80  
INSC. ESTADUAL: 254.178.057  
TELEFONE/FAX: (49)3664-0196  
EMAIL: vendas2@telecopy.com.br

### DECLARAÇÃO CONJUNTA

Pregão Presencial nº 42/2022

TELECOPY EQUIPAMENTOS LTDA, CNPJ 04.303.600/0001-80 representada nesse ato pelo sócio administrador, **DECLARA:**

#### **DECLARAÇÃO DE INEXISTÊNCIA DE FATOS SUPERVENIENTES IMPEDITIVOS DA QUALIFICAÇÃO**

- **DECLARA** para todos os fins de direito, a inexistência de fatos supervenientes impeditivos da qualificação ou que comprometam a idoneidade da proponente nos termos do artigo 32, parágrafo 2º e artigo 97 da Lei nº 8.666, de 21 de junho de 1993, e suas alterações;

#### **DECLARAÇÃO DE NÃO EMPREGO DE MENORES**

- **DECLARA**, para fins do disposto no inciso V do art. 27 da Lei nº 8.666 de 21 de junho de 1993, acrescido pela Lei 9.854, de 27 de outubro de 1999, que não emprega menor de dezoito anos em trabalho noturno, perigoso ou insalubre e não emprega menor de dezesseis anos em qualquer trabalho, salvo na condição de aprendiz a partir de 14 anos;

#### **DECLARAÇÃO DE ATENDIMENTO AO INCISO VII DO ART. 4º DA LEI Nº 10.520/2002**

- **DECLARA** que cumpre plenamente os requisitos de habilitação bem como o cumprimento do **PRAZO DE ENTREGA** dos itens que foi vencedora, conforme o exigido no edital, em atendimento ao inciso VII, do artigo 4º, da Lei Federal nº 10.520, de 17 de julho de 2002;

#### **DECLARAÇÃO DE INIDONIEDADE**

- **DECLARA**, sob as penas da lei, que a empresa não foi declarada INIDÔNEA para licitar ou contratar com a Administração Pública, nos termos do inciso IV, do artigo 87 da Lei Federal nº 8.666/93 e alterações posteriores, bem como que comunicarei qualquer fato ou evento superveniente à entrega dos documentos de habilitação que venha alterar a atual situação quanto à capacidade jurídica, técnica, regularidade fiscal e idoneidade econômico-financeira.

Maravilha/SC, em 09 de Maio de 2022

04 303.600/0001-80

TELECOPY EQUIPAMENTOS  
LTDA.

Telecopy Equipamentos Ltda  
Sócio administrador

Rua 1º de Maio, 645 - Bairro Padre Antônio  
CEP 89874-000 - Maravilha/SC





## ALVARÁ DE LICENÇA PARA LOCALIZAÇÃO E PERMANÊNCIA

A Prefeitura Municipal de Maravilha confere o presente ALVARÁ DE LICENÇA tendo em vista o contribuinte abaixo ter atendido todos os requisitos da Legislação Vigente

ALVARÁ DE LICENÇA	VALIDADE
<b>2022</b>	<b>28/01/2023</b>
NOME/RAZÃO SOCIAL:	CPF/CNPJ
<b>TELECOPY EQUIPAMENTOS LTDA.</b>	<b>04.303.600/0001-80</b>
NOME FANTASIA:	
<b>TELECOPY</b>	
ENDEREÇO:	
<b>RUA 1º DE MAIO, Nº 645, SALA 101, BAIRRO: PADRE ANTONIO, CIDADE: MARAVILHA</b>	
ATIVIDADE ECONÔMICA PRINCIPAL	
<b>COM. VAR. MÁQUINAS EQUIPAMENTOS P/ ESCRITÓRIO.</b>	

INSCRIÇÃO MUNICIPAL	OPTANTE SIMPLES NACIONAL	ÚLTIMA VISTORIA	INSC. ESTADUAL	DATA EMISSÃO
<b>1105-0</b>	<b>SIM</b>	<b>05/01/2022</b>	<b>25.417.805-7</b>	<b>31/01/2022</b>

O ESTABELECIMENTO ACIMA ESTÁ AUTORIZADO A FUNCIONAR CONFORME A LEI MUNICIPAL Nº 1.942/93 (CÓDIGO TRIBUTÁRIO MUNICIPAL) E LEI COMPLEMENTAR Nº 91/2016 (CÓDIGO DE POSTURAS).

LOCAL E DATA

**MARAVILHA(SC), 31 DE JANEIRO DE 2022.**

SETOR DE TRIBUTOS

*Indira Klein*  
Prefeitura Mun. de Maravilha  
**Indira Klein**  
Fiscal de Tributos

### É OBRIGATÓRIO FIXAR O ALVARÁ EM LOCAL VISÍVEL NO ESTABELECIMENTO

Este documento não exime a responsabilidade quando as adequações, por parte do estabelecimento acima citado, que se mostrarem necessárias, como: (ocupação de solo, postura, segurança pública, vigilância sanitária, corpo de bombeiros, prefeitura, meio-ambiente, polícia entre outros).

O presente documento digital foi conferido com o original e assinado digitalmente por ADAUTO JOSÉ FERNANDES RIBEIRO, em quarta-feira, 9 de março de 2022 17:04:09 GMT-03:00, CNS: 06.870-0 - Cartório Azevêdo Bastos - 19 Ofício de Registro Civil das Pessoas Naturais e de Interdições e Tutelas/PE, nos termos da medida provisória N. 2.200-2 de 24 de agosto de 2001. Sua autenticidade deverá ser confirmada no endereço eletrônico [www.cenad.org.br/autenticidade](http://www.cenad.org.br/autenticidade). O presente documento digital pode ser convertido em papel por meio de autenticação no Tabelionato de Notas. Provimto nº 100/2020 CNJ - artigo 22.

Confira os dados do ato em: <https://selodigital.tjpb.jus.br> ou Consulte o Documento em: <https://azevedobastos.not.br/documento/30840903223416782540>



**CARTÓRIO**  
Autenticação Digital Código: 30840903223416782540-1  
Data: 09/03/2022 16:05:23  
Valor Total do Ato: R\$ 5,02  
Seio Digital Tipo Normal C: AMR61028-LFLV;



**Cartório Azevêdo Bastos**  
Av. Presidente Epitácio Pessoa - 1145  
Bairro dos Estados, João Pessoa - PB -  
(83) 3244-5404 - [cartorio@azevedobastos.not.br](mailto:cartorio@azevedobastos.not.br)  
<https://azevedobastos.not.br>

Válber Azevêdo de M. Cavalcanti  
Titular



TJPB

Comprovante de Inscrição e de Situação Cadastral

**Contribuinte,**

Confira os dados de cadastro da Pessoa Jurídica e, existindo qualquer divergência, providencie junto à Secretaria de Estado da Fazenda a sua atualização cadastral.

 <p><b>ESTADO DE SANTA CATARINA</b> <b>SECRETARIA DE ESTADO DA FAZENDA</b> <b>CADASTRO DE CONTRIBUINTES DO ICMS</b></p>		
CNPJ/CPF <b>04303600000180</b>	COMPROVANTE DE INSCRIÇÃO ESTADUAL E DE SITUAÇÃO CADASTRAL	Início Atividade com ICMS <b>15/03/2001</b>
INSCRIÇÃO ESTADUAL <b>254178057</b>	NOME EMPRESARIAL <b>TELECÓPY EQUIPAMENTOS LTDA</b>	
TÍTULO DO ESTABELECIMENTO (NOME DE FANTASIA) *****		
CÓDIGO E DESCRIÇÃO DA ATIVIDADE ECONÔMICA PRINCIPAL <b>4789007 - Comércio varejista de equipamentos para escritório</b>		
CÓDIGO E DESCRIÇÃO DAS ATIVIDADES ECONÔMICAS SECUNDÁRIAS <b>4753900 - Comércio varejista especializado de eletrodomésticos e equipamentos de áudio e vídeo</b> <b>7733100 - Aluguel de máquinas e equipamentos para escritórios</b> <b>4761003 - Comércio varejista de artigos de papelaria</b> <b>4789099 - Comércio varejista de outros produtos não especificados anteriormente</b> <b>9511800 - Reparação e manutenção de computadores e de equipamentos periféricos</b> <b>4744099 - Comércio varejista de materiais de construção em geral</b> <b>4752100 - Comércio varejista especializado de equipamentos de telefonia e comunicação</b> <b>4751201 - Comércio varejista especializado de equipamentos e suprimentos de informática</b> <b>4754701 - Comércio varejista de móveis</b> <b>9521500 - Reparação e manutenção de equipamentos eletroeletrônicos de uso pessoal e doméstico</b> <b>4742300 - Comércio varejista de material elétrico</b> <b>4763602 - Comércio varejista de artigos esportivos</b> <b>4711302 - Comércio varejista de mercadorias em geral, com predominância de produtos alimentícios supermercados</b> <b>4789004 - Comércio varejista de animais vivos e de artigos e alimentos para animais de estimação</b> <b>4772500 - Comércio varejista de cosméticos, produtos de perfumaria e de higiene pessoal</b> <b>4759899 - Comércio varejista de outros artigos de uso pessoal e doméstico não especificados anteriormente</b> <b>4763601 - Comércio varejista de brinquedos e artigos recreativos</b> <b>8219901 - Fotocópias</b> <b>4755503 - Comércio varejista de artigos de cama, mesa e banho</b> <b>4781400 - Comércio varejista de artigos do vestuário e acessórios</b>		
CONTRIBUINTE CREDENCIADO/DISPENSADO A EMITIR OS SEGUINTE DOCUMENTOS ELETRÔNICOS - Credenciado a Emitir Nota Fiscal Eletrônica - NFe a partir de 03/12/2010		
CÓDIGO E DESCRIÇÃO DA NATUREZA JURÍDICA <b>2062 - SOCIEDADE EMPRESÁRIA LIMITADA</b>		
LOGRADOURO <b>RUA PRIMEIRO DE MAIO</b>	NÚMERO <b>645</b>	COMPLEMENTO <b>SALA 101</b>
CEP <b>89874-000</b>	BAIRRO/DISTRITO <b>PADRE ANTÔNIO</b>	MUNICÍPIO <b>MARAVILHA</b>
UF <b>SC</b>		
SITUAÇÃO CADASTRAL <b>ATIVO desde 15/03/2001</b>		

Modelo aprovado pela Portaria SEF nº 375, de 26/08/2003.  
Emitido em 06/05/2022 10:07:05 (data e hora de Brasília).

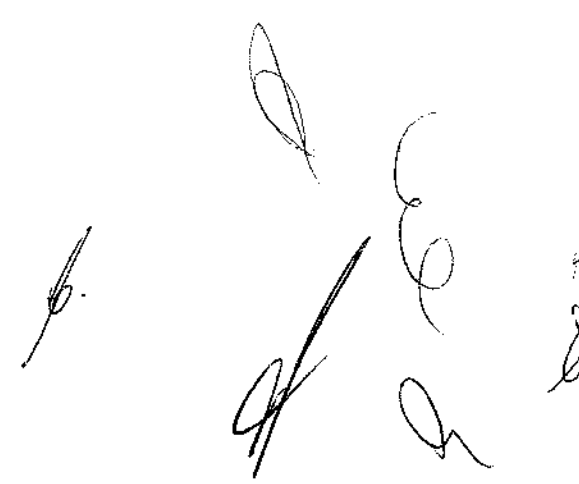

Handwritten signatures and initials in black ink, including a large signature on the left and several smaller ones on the right.

308  
B

	<h2>SINTEGRA/ICMS</h2> <h3>Consulta Pública ao Cadastro do Estado de Santa Catarina</h3> <p>Cadastro Atualizado até: 27/4/2022</p>	
-----------------------------------------------------------------------------------	------------------------------------------------------------------------------------------------------------------------------------	-------------------------------------------------------------------------------------

<b>Data da Consulta:</b> 27/4/2022
------------------------------------

**IDENTIFICAÇÃO \***

<b>CPF/CNPJ:</b> 04303600000180	<b>Inscrição Estadual:</b> 254178057
<b>Nome/Razão Estadual:</b> TELECOPY EQUIPAMENTOS LTDA	

**ENDEREÇO**

<b>Logradouro:</b> RUA: PRIMEIRO DE MAIO		
<b>Número:</b> 645	<b>Complemento:</b> SALA 101	<b>Bairro:</b> PADRE ANTÔNIO
<b>UF:</b> SC	<b>Município:</b> MARAVILHA	<b>CEP:</b> 89874000
<b>Endereço Eletrônico:</b> -	<b>Telefone:</b> 4936640196	

**INFORMAÇÕES COMPLEMENTARES**

<b>Data de Início de Atividade:</b> 15/03/2001	
<b>Situação Cadastral Atual:</b> ATIVO	<b>Data desta Situação Cadastral:</b> 15/03/2001
<b>Observações:</b>	
<b>Regime de Apuração de ICMS:</b> SIMPLES NACIONAL	<b>Enquadramento Fiscal:</b> EPP
<b>Código e Descrição da Atividade Econômica Principal :</b>	
4789007 - Comércio varejista de equipamentos para escritório	
<b>Contribuinte credenciado a emitir os seguintes documentos eletrônicos abaixo:</b>	
- Credenciado a Emitir Nota Fiscal Eletrônica - NFe a partir de 03/12/2010	
<b>Código e Descrição das Atividades Econômicas Secundárias :</b>	
- 7733100 - Aluguel de máquinas e equipamentos para escritórios	
- 4789004 - Comércio varejista de animais vivos e de artigos e alimentos para animais de estimação	
- 4755503 - Comércio varejista de artigos de cama, mesa e banho	
- 4761003 - Comércio varejista de artigos de papelaria	
- 4781400 - Comércio varejista de artigos do vestuário e acessórios	
- 4763602 - Comércio varejista de artigos esportivos	
- 4763601 - Comércio varejista de brinquedos e artigos recreativos	
- 4772500 - Comércio varejista de cosméticos, produtos de perfumaria e de higiene pessoal	
- 4744099 - Comércio varejista de materiais de construção em geral	
- 4742300 - Comércio varejista de material elétrico	
- 4711302 - Comércio varejista de mercadorias em geral, com predominância de produtos alimentícios supermercados	
- 4754701 - Comércio varejista de móveis	
- 4759899 - Comércio varejista de outros artigos de uso pessoal e doméstico não especificados anteriormente	
- 4789099 - Comércio varejista de outros produtos não especificados anteriormente	
- 4753900 - Comércio varejista especializado de eletrodomésticos e equipamentos de áudio e vídeo	
- 4752100 - Comércio varejista especializado de equipamentos de telefonia e comunicação	
- 4751201 - Comércio varejista especializado de equipamentos e suprimentos de informática	
- 8219901 - Fotocópias	
- 9511800 - Reparação e manutenção de computadores e de equipamentos periféricos	
- 9521500 - Reparação e manutenção de equipamentos eletroeletrônicos de uso pessoal e doméstico	

**Observação:** Os dados acima estão baseados em informações fornecidas pelo próprio contribuinte cadastrado. Não valem como certidão de sua efetiva existência de fato e de direito, não são oponíveis à Fazenda e nem excluem a responsabilidade tributária derivada de operações com ele ajustadas.

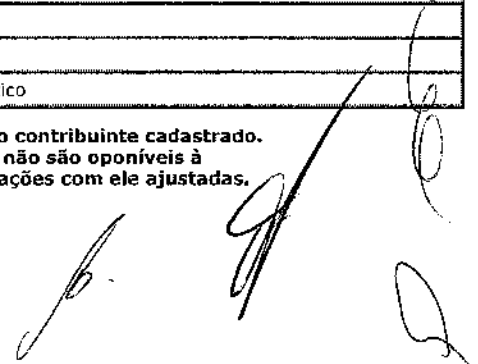



# CONTROLADORIA-GERAL DA UNIÃO

Certidão negativa correcional (CGU-PJ, CEIS, CNEP e CEPIM)

Consultado: TELECOPY EQUIPAMENTOS LTDA

CPF/CNPJ: 04.303.600/0001-80

Certifica-se que, em consulta aos cadastros CGU-PJ, CEIS, CNEP e CEPIM mantidos pela Corregedoria-Geral da União, **NÃO CONSTAM** registros de penalidades vigentes relativas ao CNPJ/CPF consultado.

*Destaca-se que, nos termos da legislação vigente, os referidos cadastros consolidam informações prestadas pelos entes públicos, de todos os Poderes e esferas de governo.*

*O Sistema CGU-PJ consolida os dados sobre o andamento dos processos administrativos de responsabilização de entes privados no Poder Executivo Federal.*

*O Cadastro Nacional de Empresas Inidôneas e Suspensas (CEIS) apresenta a relação de empresas e pessoas físicas que sofreram sanções que implicaram a restrição de participar de licitações ou de celebrar contratos com a Administração Pública.*

*O Cadastro Nacional de Empresas Punidas (CNEP) apresenta a relação de empresas que sofreram qualquer das punições previstas na Lei nº 12.846/2013 (Lei Anticorrupção).*

*O Cadastro de Entidades Privadas sem Fins Lucrativos Impedidas (CEPIM) apresenta a relação de entidades privadas sem fins lucrativos que estão impedidas de celebrar novos convênios, contratos de repasse ou termos de parceria com a Administração Pública Federal, em função de irregularidades não resolvidas em convênios, contratos de repasse ou termos de parceria firmados anteriormente.*

Certidão emitida às 15:38:14 do dia 05/05/2022 , com validade até o dia 04/06/2022.

Link para consulta da verificação da certidão <https://certidoes.cgu.gov.br/>

Código de controle da certidão: mQ0L60IDG8V4hoRKdloF

*Qualquer rasura ou emenda invalidará este documento.*

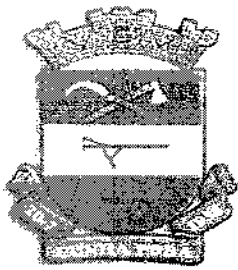

# MUNICÍPIO DE CUNHA PORÁ

## ESTADO DE SANTA CATARINA

### Alvará de Licença

VALIDADE: 18/02/2023

Cumprindo o que dispõe o CÓDIGO TRIBUTÁRIO MUNICIPAL em vigor Lei Complementar nº. 10 de 1998 e suas alterações, outorgamos o presente ALVARÁ DE FUNCIONAMENTO durante o corrente exercício, do estabelecimento abaixo discriminado:

Razão social: **JACKSON NEIMAR PEDRASSANI - ME**

Endereço: **DO BOSQUE, 191 - BAIRRO JARDIM-**

CPF/CNPJ: **09.552.508/0001-77**

Cadastro: **2306**

Número do Alvará: **2417**

Tipo de Validade: **Definitiva**

Início das Atividades: **02/05/2008**

Data de Concessão: **18/02/2022**

#### Atividades:

- 3101200 - Fabricação de móveis com predominância de madeira
- 4751201 - Comércio varejista especializado de equipamentos e suprimentos de informática.
- 4753900 - Comércio varejista especializado de eletrodomésticos e equipamentos de áudio e vídeo
- 4754701 - Comércio varejista de móveis
- 4789007 - Comércio varejista de equipamentos para escritório

MUNICÍPIO DE PONTE SERRADA  
SETOR DE LICITAÇÕES  
**CONFERE COM O ORIGINAL**

#### Informações Complementares:

ATESTADO CORPO DE BOMBEIROS PROT. FUNC. 238510

#### Observações:

- O pagamento da taxa de fiscalização de regularidade deverá ser anual, conforme prevê o artigo 282 da Lei Complementar 10/1998 (Código Tributário Municipal), cujos vencimentos atenderão as datas previstas no calendário fiscal vigente.
- Este Alvará perderá sua validade nas hipóteses previstas no artigo 288 da Lei Complementar 10/1998.
- Este documento deverá ser, obrigatoriamente, afixado em local visível no estabelecimento conforme Legislação Municipal, sob pena de incorrer nas penalidades previstas no artigo 319 da Lei Complementar 007/96 (Código de Posturas)
- ESTE DOCUMENTO NÃO VALE COMO COMPROVANTE DE QUITAÇÃO DE DÉBITOS.

Emitido em: 18/02/2022



# FISCO MUNICIPAL

18/02/2022 16:35:39

## EM DEFESA DA COMUNIDADE

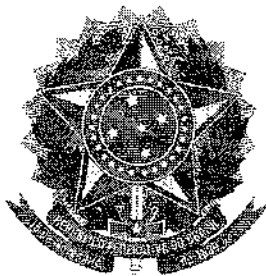

# CONTROLADORIA-GERAL DA UNIÃO

Certidão negativa correcional (CGU-PJ, CEIS, CNEP e CEPIM)

Consultado: **JACKSON NEIMAR PEDRASSANI**

CPF/CNPJ: **09.552.508/0001-77**

Certifica-se que, em consulta aos cadastros CGU-PJ, CEIS, CNEP e CEPIM mantidos pela Corregedoria-Geral da União, **NÃO CONSTAM** registros de penalidades vigentes relativas ao CNPJ/CPF consultado.

*Destaca-se que, nos termos da legislação vigente, os referidos cadastros consolidam informações prestadas pelos entes públicos, de todos os Poderes e esferas de governo.*

*O Sistema CGU-PJ consolida os dados sobre o andamento dos processos administrativos de responsabilização de entes privados no Poder Executivo Federal.*

*O Cadastro Nacional de Empresas Inidôneas e Suspensas (CEIS) apresenta a relação de empresas e pessoas físicas que sofreram sanções que implicaram a restrição de participar de licitações ou de celebrar contratos com a Administração Pública.*

*O Cadastro Nacional de Empresas Punidas (CNEP) apresenta a relação de empresas que sofreram qualquer das punições previstas na Lei nº 12.846/2013 (Lei Anticorrupção).*

*O Cadastro de Entidades Privadas sem Fins Lucrativos Impedidas (CEPIM) apresenta a relação de entidades privadas sem fins lucrativos que estão impedidas de celebrar novos convênios, contratos de repasse ou termos de parceria com a Administração Pública Federal, em função de irregularidades não resolvidas em convênios, contratos de repasse ou termos de parceria firmados anteriormente.*

Certidão emitida às 17:20:55 do dia 06/05/2022 , com validade até o dia 05/06/2022.

Link para consulta da verificação da certidão <https://certidoes.cgu.gov.br/>

Código de controle da certidão: ez2sIQvQf8bpvaOPBvNX

*Qualquer rasura ou emenda invalidará este documento.*



MINISTÉRIO DA FAZENDA  
Secretaria da Receita Federal do Brasil  
Procuradoria-Geral da Fazenda Nacional

**CERTIDÃO NEGATIVA DE DÉBITOS RELATIVOS AOS TRIBUTOS FEDERAIS E À DÍVIDA ATIVA DA UNIÃO**

Nome: JACKSON NEIMAR PEDRASSANI  
CNPJ: 09.552.508/0001-77

Ressalvado o direito de a Fazenda Nacional cobrar e inscrever quaisquer dívidas de responsabilidade do sujeito passivo acima identificado que vierem a ser apuradas, é certificado que não há débitos relativos a créditos tributários administrados pela Secretaria

