



S & B

Auditoria e consultoria públicas Ltda.

Rua 7 de Setembro, 277, sl 102, Centro – 89.820-000 – Xanxerê – SC.

Fone (49) 3433-1911 – www.sbauditoria.com.br

CONCURSO PÚBLICO Nº 001/2013 – PROMOVIDO PELA ADMINISTRAÇÃO MUNICIPAL DE PONTE SERRADA – SC.

RECURSO INTERPOSTO EM FACE DO RESULTADO DA CORREÇÃO DAS PROVAS OBJETIVAS E DO RESULTADO E CLASSIFICAÇÃO PRELIMINAR.

Trata-se de recurso em face do resultado preliminar da correção das provas objetivas e do resultado e classificação preliminar, que foi regular e tempestivamente interposto pelo candidato **Sandro Alves Pereira**, inscrição nº 202, concorrente à vaga do cargo de **Agente de Defesa Civil**.

O recurso, em que pese ser tempestivo, protocolado na Prefeitura Municipal de Ponte Serrada – SC, sob o nº 065, de 11 de fevereiro de 2014, somente foi recebido pela empresa às 11h01min do dia 14 de fevereiro de 2014.

O recurso interposto está de acordo com as normas editalícias, especialmente aquelas do item “7” e suas divisões do Edital nº 001, que disciplina o referido Processo Seletivo e, por isso mesmo, o recurso é conhecido e julgado nos termos seguintes:

I – Relatório

O resultado preliminar da prova objetiva para o recorrente apontou a nota 6,50 (seis inteiros e cinquenta centésimos), que no resultado final conferiu-lhe a 3ª colocação na classificação geral para à vaga do cargo de **Agente de Defesa Civil**.

O recorrente requer a revisão da sua nota, informando que, segundo sua conferência e gabarito definitivo publicado, alcançaria nota 7,10 (sete inteiros e dez centésimos), porque teria acertado 5 (cinco) questões de Língua Portuguesa, 4



S & B

Auditoria e consultoria públicas Ltda.

Rua 7 de Setembro, 277, sl 102, Centro – 89.820-000 – Xanxerê – SC.

Fone (49) 3433-1911 – www.sbauditoria.com.br

(quatro) questões de Conhecimentos Gerais e Atualidades, 4 (quatro) questões de Matemática (Raciocínio Lógico) e 15 (quinze) questões de conhecimentos específicos.

Requer, ainda, cópia da grade de resposta assinada dos candidatos classificados em primeiro e em segundo lugar, respectivamente.

II – Fundamentação

Recebido o recurso, que como dito alhures, é tempestivo, porém recebido somente nesta data por esta empresa. Diante do de regularidade formal do recurso, procedeu-se à revisão da correção da prova de todos os concorrentes ao cargo de Agente de Defesa Civil, visto que, verificou-se divergência em duas questões, nas informações postadas no sistema eletrônico de correção e de leitura ótica das grades de respostas.

Em atenção ao requerido, demonstra-se na sequência a correção de cada um dos concorrentes à vaga do referido cargo:

Nome do Candidato:	ROBSON ACUNHA	Nº Inscrição	8	
Área de Conhecimento	Nº de Questões	Peso	Nº de Acertos	Nota
Língua Portuguesa	10	0,20	8	1,60
Conhecimentos Gerais e Atualidades	5		4	0,80
Matemática (Raciocínio Lógico)	5		4	0,80
Conhecimentos Específicos	20	0,30	16	4,80
Nota obtida				8,00

Nome do Candidato:	CLÁUDIA DE FÁTIMA PADILHA FERREIRA DE QUEIROZ	Nº Inscrição	53	
Área de Conhecimento	Nº de Questões	Peso	Nº de Acertos	Nota
Língua Portuguesa	10	0,20	9	1,80
Conhecimentos Gerais e Atualidades	5		3	0,60
Matemática (Raciocínio Lógico)	5		3	0,60
Conhecimentos Específicos	20	0,30	15	4,50
Nota obtida				7,50



S & B

Auditoria e consultoria públicas Ltda.

Rua 7 de Setembro, 277, sl 102, Centro – 89.820-000 – Xanxerê – SC.

Fone (49) 3433-1911 – www.sbauditoria.com.br

Nome do Candidato:	SANDRO ALVES PEREIRA			Nº Inscrição	202
Área de Conhecimento	Nº de Questões	Peso	Nº de Acertos	Nota	
Língua Portuguesa	10	0,20	5	1,00	
Conhecimentos Gerais e Atualidades	5		4	0,80	
Matemática (Raciocínio Lógico)	5		4	0,80	
Conhecimentos Específicos	20	0,30	15	4,50	
Nota obtida				7,10	

Nome do Candidato:	REGINALDO LAMP			Nº Inscrição	31
Área de Conhecimento	Nº de Questões	Peso	Nº de Acertos	Nota	
Língua Portuguesa	10	0,20	2	0,40	
Conhecimentos Gerais e Atualidades	5		4	0,80	
Matemática (Raciocínio Lógico)	5		2	0,40	
Conhecimentos Específicos	20	0,30	14	4,20	
Nota obtida				5,80	

Nome do Candidato:	FÁBIO JOSÉ ALBRECHT			Nº Inscrição	21
Área de Conhecimento	Nº de Questões	Peso	Nº de Acertos	Nota	
Língua Portuguesa	10	0,20	2	0,40	
Conhecimentos Gerais e Atualidades	5		3	0,60	
Matemática (Raciocínio Lógico)	5		2	0,40	
Conhecimentos Específicos	20	0,30	14	4,20	
Nota obtida				5,60	

Nome do Candidato:	ALEXANDRO VELHO PRESTES			Nº Inscrição	59
Área de Conhecimento	Nº de Questões	Peso	Nº de Acertos	Nota	
Língua Portuguesa	10	0,20	4	0,80	
Conhecimentos Gerais e Atualidades	5		3	0,60	
Matemática (Raciocínio Lógico)	5		3	0,60	
Conhecimentos Específicos	20	0,30	11	3,30	
Nota obtida				5,30	



S & B

Auditoria e consultoria públicas Ltda.

Rua 7 de Setembro, 277, sl 102, Centro – 89.820-000 – Xanxerê – SC.

Fone (49) 3433-1911 – www.sbauditoria.com.br

Nome do Candidato:	LARISSA CAMARGO DE SOUZA			Nº Inscrição	75
Área de Conhecimento	Nº de Questões	Peso	Nº de Acertos	Nota	
Língua Portuguesa	10	0,20	4	0,80	
Conhecimentos Gerais e Atualidades	5		3	0,60	
Matemática (Raciocínio Lógico)	5		2	0,40	
Conhecimentos Específicos	20	0,30	11	3,30	
Nota obtida				5,10	

Nome do Candidato:	RAFAEL SARTORI			Nº Inscrição	142
Área de Conhecimento	Nº de Questões	Peso	Nº de Acertos	Nota	
Língua Portuguesa	10	0,20	4	0,80	
Conhecimentos Gerais e Atualidades	5		3	0,60	
Matemática (Raciocínio Lógico)	5		1	0,20	
Conhecimentos Específicos	20	0,30	10	3,00	
Nota obtida				4,60	

Nome do Candidato:	JUCELEI PAVAN BAZI			Nº Inscrição	84
Área de Conhecimento	Nº de Questões	Peso	Nº de Acertos	Nota	
Língua Portuguesa	10	0,20	3	0,60	
Conhecimentos Gerais e Atualidades	5		2	0,40	
Matemática (Raciocínio Lógico)	5		3	0,60	
Conhecimentos Específicos	20	0,30	9	2,70	
Nota obtida				4,30	

Nome do Candidato:	GERSON RENAN AGHILERA TAVAREES			Nº Inscrição	24
Área de Conhecimento	Nº de Questões	Peso	Nº de Acertos	Nota	
Língua Portuguesa	10	0,20	3	0,60	
Conhecimentos Gerais e Atualidades	5		2	0,40	
Matemática (Raciocínio Lógico)	5		3	0,60	
Conhecimentos Específicos	20	0,30	8	2,40	
Nota obtida				4,00	



S & B

Auditoria e consultoria públicas Ltda.

Rua 7 de Setembro, 277, sl 102, Centro – 89.820-000 – Xanxerê – SC.

Fone (49) 3433-1911 – www.sbauditoria.com.br

Nome do Candidato:	JANDIRA APARECIDA BARBIERI			Nº Inscrição	54
Área de Conhecimento	Nº de Questões	Peso	Nº de Acertos	Nota	
Língua Portuguesa	10	0,20	3	0,60	
Conhecimentos Gerais e Atualidades	5		2	0,40	
Matemática (Raciocínio Lógico)	5		1	0,20	
Conhecimentos Específicos	20	0,30	6	1,80	
Nota obtida				3,00	

Para se comprovar a apuração das notas acima, anexa-se à presente cópia integral das grades de respostas, juntamente com os cartões de identificação dos candidatos.

Recomenda-se seja publicada retificação aos Editais nº 007 e 009, ambos publicados em 13 de fevereiro de 2014, que para o cargo de **AGENTE DE DEFESA CIVIL**, passam a apresentar os seguintes resultados da correção das provas objetivas e do resultado e classificação no certame:

I – Retificação do Edital nº 007, de 13 de fevereiro de 2014, que publicou o resultado definitivo da correção das provas objetivas, exclusivamente para o cargo de **AGENTE DE DEFESA CIVIL**, conforme quadro seguinte:

Identificação do Cargo		Nº Vagas
AGENTE DE DEFESA CIVIL		01
Identificação do Candidato		Nota da Prova Objetiva
Nº Insc.	Nome	
59	ALEXANDRO VELHO PRESTES	8,00
53	CLAUDIA DE FATIMA P. FERREIRA DE QUEIROZ	5,30
21	FABIO JOSE ALBRECHT	7,50
24	GERSON RENAN AGHILERA TAVARES	5,60
54	JANDIRA APARECIDA BARBIERI	4,00



S & B

Auditoria e consultoria públicas Ltda.

Rua 7 de Setembro, 277, sl 102, Centro – 89.820-000 – Xanxerê – SC.

Fone (49) 3433-1911 – www.sbauditoria.com.br

84	JUCELEI PAVAN BAZI	3,00
75	LARISSA CAMARGO DE SOUZA	4,30
65	LUIZ CARLOS AGUILERA	5,10
142	RAFAELA SARTORI	Ausente
31	REGINALDO LAMP	4,60
8	ROBSON ACUNHA	5,80
202	SANDRO ALVES PEREIRA	7,10

II – Retificação do Edital nº 009, de 13 de fevereiro de 2014, que publicou o resultado e a classificação definitiva, exclusivamente para o cargo de **AGENTE DE DEFESA CIVIL**, conforme quadro seguinte:

Identificação do Cargo				Nº Vagas	
AGENTE DE DEFESA CIVIL				01	
Identificação do Candidato		Avaliação/Notas			Classificação
Nº Insc.	Nome	Prova Objetiva	Prova Prática	Final	
8	ROBSON ACUNHA	8,00	-	8,00	1º
53	CLAUDIA DE FATIMA P. F. DE QUEIROZ	7,50	-	7,50	2º
202	SANDRO ALVES PEREIRA	7,10	-	7,10	3º
31	REGINALDO LAMP	5,80	-	5,80	4º
21	FABIO JOSE ALBRECHT	5,60	-	5,60	5º
59	ALEXANDRO VELHO PRESTES	5,30	-	5,30	6º
75	LARISSA CAMARGO DE SOUZA	5,10	-	5,10	7º
142	RAFAELA SARTORI	4,60	-	4,60	8º
84	JUCELEI PAVAN BAZI	4,30	-	4,30	9º
24	GERSON RENAN AGHILERA TAVARES	4,00	-	4,00	10º
54	JANDIRA APARECIDA BARBIERI	3,00	-	3,00	11º

III - Dispositivo

Pelo exposto **CONHECEMOS** do recurso acima para, no mérito, **DAR-LHE PROVIMENTO, REVISANDO a correção da prova objetiva do recorrente e REVISANTO, também, a correção da prova objetiva dos demais**



S & B

Auditoria e consultoria públicas Ltda.

Rua 7 de Setembro, 277, sl 102, Centro – 89.820-000 – Xanxerê – SC.

Fone (49) 3433-1911 – www.sbauditoria.com.br

candidatos concorrentes à vaga do cargo de AGENTE DE DEFESA CIVIL.

Publica-se RETIFICAÇÃO AOS EDITAIS nº 007 e 009.

Ponte Serrada – SC, 14 de fevereiro de 2014.

S & B Auditoria e Consultoria Pública Ltda.
Fernando da Silva



S & B

Auditoria e consultoria públicas Ltda.
Rua 7 de Setembro, 277, sl 102, Centro – 89.820-000 – Xanxerê – SC.
Fone (49) 3433-1911 – www.sbauditoria.com.br

CARTÃO DE IDENTIFICAÇÃO CONCURSO PÚBLICO MUNICÍPIO DE PONTE SERRADA AGENTE DE DEFESA CIVIL	
Nome: <u>Robson Acunha</u>	
Número da Inscrição: <u>8</u>	
Nº do R.G.: <u>5.243.813</u>	Data de Nascimento: <u>01/10/1992</u>
<u>[Assinatura]</u> Assinatura	
Para uso do Fiscal	Ausente: <input type="checkbox"/>

Leia atentamente as Instruções abaixo:

- 01 - Preencha os dados solicitados e assine o cartão.
- 02 - Para marcar a folha de respostas, utilize apenas caneta esferográfica azul ou preta e faça as marcas de acordo com o exemplo. A marcação da folha é definitiva, não admitindo rasuras.

Exemplo:
Forma correta: ■ Forma Errada: ⊠ ■ ⊗

- 03 - Somente Marque uma resposta por Questão;
- 04 - Não Rasure, suje, dobre ou amasse o cartão Resposta, pois este não será substituído

IDENTIFICADOR: 0008

SB Auditoria e Gestão Pública
CARTÃO RESPOSTA
Município: PONTE SERRADA - SC
Concurso Público: 001/2014 Data: 02/02/2014
IDENTIFICADOR: 0908

■	1	2	3	4	5	6	7	8	9	0	■
■	1	2	3	4	5	6	7	8	9	0	■
■	1	2	3	4	5	6	7	8	9	0	■

AGENTE DE DEFESA CIVIL

Para uso do Fiscal	AUSENTE:
1 ■ 2 ■ 3 ■ 4 ■ 5 ■ 6 ■ 7 ■ 8 ■ 9 ■ 0 ■	21 ■ 22 ■ 23 ■ 24 ■ 25 ■ 26 ■ 27 ■ 28 ■ 29 ■ 30 ■
31 ■ 32 ■ 33 ■ 34 ■ 35 ■ 36 ■ 37 ■ 38 ■ 39 ■ 40 ■	41 ■ 42 ■ 43 ■ 44 ■ 45 ■ 46 ■ 47 ■ 48 ■ 49 ■ 50 ■
51 ■ 52 ■ 53 ■ 54 ■ 55 ■ 56 ■ 57 ■ 58 ■ 59 ■ 60 ■	61 ■ 62 ■ 63 ■ 64 ■ 65 ■ 66 ■ 67 ■ 68 ■ 69 ■ 70 ■
71 ■ 72 ■ 73 ■ 74 ■ 75 ■ 76 ■ 77 ■ 78 ■ 79 ■ 80 ■	81 ■ 82 ■ 83 ■ 84 ■ 85 ■ 86 ■ 87 ■ 88 ■ 89 ■ 90 ■
91 ■ 92 ■ 93 ■ 94 ■ 95 ■ 96 ■ 97 ■ 98 ■ 99 ■ 100 ■	

	<u>[Assinatura]</u> 207 Insc./Candidato
	<u>Robson Acunha (8)</u> Insc./Candidato
	<u>[Assinatura]</u> 53 Insc./Candidato
	<u>[Assinatura]</u> Fiscal de Sala
	<u>[Assinatura]</u> Comissão



S & B

Auditoria e consultoria públicas Ltda.
Rua 7 de Setembro, 277, sl 102, Centro – 89.820-000 – Xanxerê – SC.
Fone (49) 3433-1911 – www.sbauditoria.com.br

**CARTÃO DE IDENTIFICAÇÃO
CONCURSO PÚBLICO
MUNICÍPIO DE PONTE SERRADA
AGENTE DE DEFESA CIVIL**

Nome: <u>Bláudia de Fátima Pedreira Serrão de Oliveira</u>	
Número da Inscrição: <u>53</u>	
Nº do R.G.: <u>3.581.730</u>	Data de Nascimento: <u>18-01-79</u>

Bláudia F. P. Serrão de Oliveira
Assinatura

Para uso do Fiscal Ausente:

Leia atentamente as Instruções abaixo:

- 01 - Preencha os dados solicitados e assine o cartão.
- 02 - Para marcar a folha de respostas, utilize apenas caneta esferográfica azul ou preta e faça as marcas de acordo com o exemplo. A marcação da folha é definitiva, não admitindo rasuras.
Exemplo:
Forma correta: ■ Forma Errada: ☒ ☓ ☔ ☕
- 03 - Somente Marque uma resposta por Questão;
- 04 - Não Rasure, suje, dobre ou amasse o cartão Resposta, pois este não será substituído

IDENTIFICADOR: 0011

**SB Auditoria
e Gestão Pública**

CARTÃO RESPOSTA

Município: PONTE SERRADA-SC
Concurso Público: 001/2014 Data: 02/02/2014

IDENTIFICADOR: 0011

1	2	3	4	5	6	7	8	9	0
1	2	3	4	5	6	7	8	9	0
1	2	3	4	5	6	7	8	9	0

AGENTE DE DEFESA CIVIL

Para uso do Fiscal	AUSENTE:
1	21
2	22
3	23
4	24
5	25
6	26
7	27
8	28
9	29
10	30
11	31
12	32
13	33
14	34
15	35
16	36
17	37
18	38
19	39
20	40

[Assinatura] 202
Insc./Candidato

Bláudia Serrão 152
Insc./Candidato

Bláudia Serrão 53
Insc./Candidato

[Assinatura]
Fiscal de Sala

[Assinatura]
Comissão

[Assinatura]
Comissão



S & B

Auditoria e consultoria públicas Ltda.

Rua 7 de Setembro, 277, sl 102, Centro – 89.820-000 – Xanxerê – SC.

Fone (49) 3433-1911 – www.sbauditoria.com.br

**CARTÃO DE IDENTIFICAÇÃO
CONCURSO PÚBLICO
MUNICÍPIO DE PONTE SERRADA
AGENTE DE DEFESA CIVIL**

Nome: Dandara Alves Pereira

Número da Inscrição: 202

Nº do R.G.: 4579077 Data de Nascimento: 08/09/83

[Assinatura]

Assinatura

Para uso do Fiscal Ausente:

Leia atentamente as Instruções abaixo:

- 01 - Preencha os dados solicitados e assine o cartão.
- 02 - Para marcar a folha de respostas, utilize apenas caneta esferográfica azul ou preta e faça as marcas de acordo com o exemplo. A marcação da folha é definitiva, não admitindo rasuras.
- Exemplo:
Forma correta: ■ Forma Errada: ☒ ■ ☒ ☒
- 03 - Somente Marque uma resposta por Questão;
- 04 - Não Rasure, suje, dobre ou amasse o cartão Resposta, pois este não será substituído

IDENTIFICADOR: 0007

**SB Auditoria
e Gestão Pública**

CARTÃO RESPOSTA

Município: PONTE SERRADA - SC
Concurso Público: 001/2014 - Data: 02/02/2014

IDENTIFICADOR: 0007

■	1	2	3	4	5	6	7	8	9
■	1	2	3	4	5	6	7	8	9
■	1	2	3	4	5	6	7	8	9
■	1	2	3	4	5	6	7	8	9

AGENTE DE DEFESA CIVIL

Para uso do Fiscal:	AUSENTE:
1	21
2	22
3	23
4	24
5	25
6	26
7	27
8	28
9	29
10	30
11	31
12	32
13	33
14	34
15	35
16	36
17	37
18	38
19	39
20	40

[Assinatura] 202
Insc./Candidato

Elaine Kersch 150
Insc./Candidato

[Assinatura] 53
Insc./Candidato

[Assinatura]
Fiscal de Sala

[Assinatura]
Comissão

[Assinatura]



S & B

Auditoria e consultoria públicas Ltda.

Rua 7 de Setembro, 277, sl 102, Centro – 89.820-000 – Xanxerê – SC.

Fone (49) 3433-1911 – www.sbauditoria.com.br

**CARTÃO DE IDENTIFICAÇÃO
CONCURSO PÚBLICO
MUNICÍPIO DE PONTE SERRADA
AGENTE DE DEFESA CIVIL**

Nome: Reginaldo Lamp
Número de Inscrição: 31
Nº do R.G.: 4.384.189 Data de Nascimento: 09/03/1983

Reginaldo Lamp
Assinatura

Para uso do Fiscal Ausente:

Leia atentamente as instruções abaixo:

- 01 - Preencha os dados solicitados e assine o cartão.
- 02 - Para marcar a folha de respostas, utilize apenas caneta esferográfica azul ou preta e faça as marcas de acordo com o exemplo. A marcação da folha é definitiva, não admitindo rasuras.
- Exemplo:
Forma correta: ■ Forma Errada: ☒ ☓ ☔
- 03 - Somente Marque uma resposta por Questão;
- 04 - Não Rasure, suje, dobre ou amasse o cartão Resposta, pois este não será substituído

IDENTIFICADOR: 0004

**SB Auditoria
e Gestão Pública**

CARTÃO RESPOSTA

Município: PONTE SERRADA - SC
Concurso Público: 001/2014 - Data: 02/02/2014

IDENTIFICADOR: 0004

1	2	3	4	5	6	7	8	9	0
1	2	3	4	5	6	7	8	9	0
1	2	3	4	5	6	7	8	9	0
1	2	3	4	5	6	7	8	9	0

AGENTE DE DEFESA CIVIL

Para uso do Fiscal:	AUSENTE:
1	21
2	22
3	23
4	24
5	25
6	26
7	27
8	28
9	29
10	30
11	31
12	32
13	33
14	34
15	35
16	36
17	37
18	38
19	39
20	40

[Assinatura] 202
Insc./Candidato

Elaine Kozich 152
Insc./Candidato

Leudis Duvizig 53
Insc./Candidato

[Assinatura]
Fiscal de Sala

[Assinatura]
Comissão



S & B

Auditoria e consultoria públicas Ltda.

Rua 7 de Setembro, 277, sl 102, Centro – 89.820-000 – Xanxerê – SC.

Fone (49) 3433-1911 – www.sbauditoria.com.br

CARTÃO DE IDENTIFICAÇÃO
CONCURSO PÚBLICO
MUNICÍPIO DE PONTE SERRADA
AGENTE DE DEFESA CIVIL

Nome: Salvo José Albertini

Número da Inscrição: 1739199

Nº do R.G.: 1739199 Data de Nascimento: 18/08/1986

Salvo José Albertini
Assinatura

Para uso do Fiscal Ausente:

Leia atentamente as Instruções abaixo:

- 01 - Preencha os dados solicitados e assine o cartão.
- 02 - Para marcar a folha de respostas, utilize apenas caneta esferográfica azul ou preta e faça as marcas de acordo com o exemplo. A marcação da folha é definitiva, não admitindo rasuras.
- Exemplo:
Forma correta: ■ Forma Errada: ☒ ■ ☒ ☒
- 03 - Somente Marque uma resposta por Questão;
- 04 - Não Rasure, suje, dobre ou amasse o cartão Resposta, pois este não será substituído

IDENTIFICADOR: 0009

**SB Auditoria
e Gestão Pública**

CARTÃO RESPOSTA

Município: PONTE SERRADA-SC
Concurso Público: 001/2014 Data: 02/02/2014

IDENTIFICADOR: 0009

■	1	2	3	4	5	6	7	8	9
■	1	2	3	4	5	6	7	8	9
■	1	2	3	4	5	6	7	8	9
■	1	2	3	4	5	6	7	8	9

AGENTE DE DEFESA CIVIL

Para Uso do Fiscal:	AUSENTE:
1	21
2	22
3	23
4	24
5	25
6	26
7	27
8	28
9	29
10	30
11	31
12	32
13	33
14	34
15	35
16	36
17	37
18	38
19	39
20	40

Salvo José Albertini 302
Insc./Candidato

Alcides Knecht 152
Insc./Candidato

Bláudio Durig 53
Insc./Candidato

[Assinatura]
Fiscal de Sala

[Assinatura]
Comissão



S & B

Auditoria e consultoria públicas Ltda.

Rua 7 de Setembro, 277, sl 102, Centro – 89.820-000 – Xanxerê – SC.

Fone (49) 3433-1911 – www.sbauditoria.com.br

**CARTÃO DE IDENTIFICAÇÃO
CONCURSO PÚBLICO
MUNICÍPIO DE PONTE SERRADA
AGENTE DE DEFESA CIVIL**

Nome: <i>Abraão Velloso Prates</i>	
Número da Inscrição: <i>59</i>	
Nº do R.G.: <i>3670.343</i>	Data de Nascimento: <i>27-02-1980</i>

<i>[Assinatura]</i>	
Assinatura	
Para uso do Fiscal	Ausente: <input type="checkbox"/>

Leia atentamente as Instruções abaixo:

- 01 - Preencha os dados solicitados e assine o cartão.
- 02 - Para marcar a folha de respostas, utilize apenas caneta esferográfica azul ou preta e faça as marcas de acordo com o exemplo. A marcação da folha é definitiva, não admitindo rasuras.
- Exemplo:**
- Forma correta: Forma Errada:
- 03 - Somente Marque uma resposta por Questão;
- 04 - Não Rasure, suje, dobre ou amasse o cartão Resposta, pois este não será substituído

IDENTIFICADOR: 0010

**SB Auditoria
e Gestão Pública**

CARTÃO RESPOSTA

Município: PONTE SERRADA-SC
Concurso Público: 001/2014 Data: 03/02/2014

IDENTIFICADOR: 0010

1	2	3	4	5	6	7	8	9	0	X	Y
1	2	3	4	5	6	7	8	9	0	X	Y
1	2	3	4	5	6	7	8	9	0	X	Y
1	2	3	4	5	6	7	8	9	0	X	Y

AGENTE DE DEFESA CIVIL

Para Uso do Fiscal:	AUSENTE:
1	21
2	22
3	23
4	24
5	25
6	26
7	27
8	28
9	29
10	30
11	31
12	32
13	33
14	34
15	35
16	36
17	37
18	38
19	39
20	40





S & B

Auditoria e consultoria públicas Ltda.

Rua 7 de Setembro, 277, sl 102, Centro – 89.820-000 – Xanxerê – SC.

Fone (49) 3433-1911 – www.sbauditoria.com.br

**CARTÃO DE IDENTIFICAÇÃO
CONCURSO PÚBLICO
MUNICÍPIO DE PONTE SERRADA
AGENTE DE DEFESA CIVIL**

Nome: Luísa Corrêa de Souza

Número da Inscrição: 75

Nº do R.G.: 34.393.852-1 Data de Nascimento: 09/07/1994

Luísa Corrêa de Souza
Assinatura

Para uso do Fiscal Ausente:

Leia atentamente as Instruções abaixo:

- 01 - Preencha os dados solicitados e assine o cartão.
- 02 - Para marcar a folha de respostas, utilize apenas caneta esferográfica azul ou preta e faça as marcas de acordo com o exemplo. A marcação da folha é definitiva, não admitindo rasuras.
- Exemplo:
Forma correta: Forma Errada:
- 03 - Somente Marque uma resposta por Questão;
- 04 - Não Rasure, suje, dobre ou amasse o cartão Resposta, pois este não será substituído

IDENTIFICADOR: 0005

**SB Auditoria
e Gestão Pública**

CARTÃO RESPOSTA
Município: PONTE SERRADA - SC
Concurso Público: 001/2014 Data: 02/02/2014

IDENTIFICADOR: 0005

1	2	3	4	5	6	7	8	9	0
1	2	3	4	5	6	7	8	9	0
1	2	3	4	5	6	7	8	9	0

AGENTE DE DEFESA CIVIL

Para Uso do Fiscal:	AUSENTE:
1	21
2	22
3	23
4	24
5	25
6	26
7	27
8	28
9	29
10	30
11	31
12	32
13	33
14	34
15	35
16	36
17	37
18	38
19	39

[Assinatura] 202
Insc./Candidato

Luísa Corrêa de Souza
Insc./Candidato

[Assinatura] 53
Insc./Candidato

[Assinatura]
Fiscal de Sala

[Assinatura]
Comissão

[Assinatura]



S & B

Auditoria e consultoria públicas Ltda.

Rua 7 de Setembro, 277, sl 102, Centro – 89.820-000 – Xanxerê – SC.

Fone (49) 3433-1911 – www.sbauditoria.com.br

**CARTÃO DE IDENTIFICAÇÃO
CONCURSO PÚBLICO
MUNICÍPIO DE PONTE SERRADA
AGENTE DE DEFESA CIVIL**

Nome: Rafaela Sartori
Número da Inscrição: 142
Nº de R.C.: 3444885 Data de Nascimento: 03.05.84

Rafaela Sartori
Assinatura
Para uso do Fiscal Ausente:

Leia atentamente as Instruções abaixo:

- 01 - Preencha os dados solicitados e assine o cartão.
- 02 - Para marcar a folha de respostas, utilize apenas caneta esferográfica azul ou preta e faça as marcas de acordo com o exemplo. A marcação da folha é definitiva, não admitindo rasuras.
- Exemplo:**
Forma correta: ■ Forma Errada: ☒ ■ ☒
- 03 - Somente Marque uma resposta por Questão;
- 04 - Não Rasure, suje, dobre ou amasse o cartão Resposta, pois este não será substituído

IDENTIFICADOR: 0002

**SB Auditoria
e Gestão Pública**

CARTÃO RESPOSTA
Município: PONTE SERRADA-SC
Concurso Público: 001/2014 Data: 02/02/2014

IDENTIFICADOR: 0002



AGENTE DE DEFESA CIVIL

Para Uso do Fiscal:	AUSENTE:
1 ■	24 ■
2 ■	25 ■
3 ■	26 ■
4 ■	27 ■
5 ■	28 ■
6 ■	29 ■
7 ■	30 ■
8 ■	31 ■
9 ■	32 ■
10 ■	33 ■
11 ■	34 ■
12 ■	35 ■
13 ■	36 ■
14 ■	37 ■
15 ■	38 ■
16 ■	39 ■
17 ■	40 ■
18 ■	
19 ■	
20 ■	
21 ■	
22 ■	
23 ■	

[Signature] 002
Insc./Candidato

[Signature] 152
Insc./Candidato

[Signature] 53
Insc./Candidato

[Signature]
Fiscal de Sala

[Signature]
Comissão



S & B

Auditoria e consultoria públicas Ltda.

Rua 7 de Setembro, 277, sl 102, Centro – 89.820-000 – Xanxerê – SC.

Fone (49) 3433-1911 – www.sbauditoria.com.br

**CARTÃO DE IDENTIFICAÇÃO
CONCURSO PÚBLICO
MUNICÍPIO DE PONTE SERRADA
AGENTE DE DEFESA CIVIL**

Nome: Lucieli Pavan Bazi
Número da Inscrição: 84
Nº do R.G.: 2.720.515 Data de Nascimento: 30-09-1972

Lucieli Pavan Bazi
Assinatura
Para uso do Fiscal Ausente:

Leia atentamente as instruções abaixo:

- 01 - Preencha os dados solicitados e assine o cartão.
 - 02 - Para marcar a folha de respostas, utilize apenas caneta esferográfica azul ou preta e faça as marcas de acordo com o exemplo. A marcação da folha é definitiva, não admitindo rasuras.
- Exemplo:**
Forma correta: Forma Errada:
- 03 - Somente Marque uma resposta por Questão;
 - 04 - Não Rasure, suje, dobre ou amasse o cartão Resposta, pois este não será substituído

IDENTIFICADOR: 0003

**SB Auditoria
e Gestão Pública**

CARTÃO RESPOSTA

Município: PONTE SERRADA-SC
Concurso Público: 001/2014 Data: 02/02/2014

IDENTIFICADOR: 0003



AGENTE DE DEFESA CIVIL

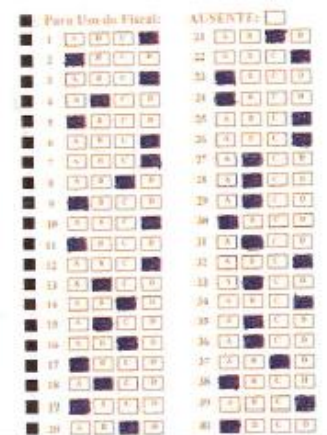

Lucieli Pavan Bazi 202
Insc./Candidato

Elaine Karah 150
Insc./Candidato

Bláudia Luning 59
Insc./Candidato

[Signature]
Fiscal de Sala

[Signature]
Comissão



S & B

Auditoria e consultoria públicas Ltda.

Rua 7 de Setembro, 277, sl 102, Centro – 89.820-000 – Xanxerê – SC.

Fone (49) 3433-1911 – www.sbauditoria.com.br

**CARTÃO DE IDENTIFICAÇÃO
CONCURSO PÚBLICO
MUNICÍPIO DE PONTE SERRADA
AGENTE DE DEFESA CIVIL**

Nome: <u>GERSON ROVAN AGUILERA TAVARES</u>	
Número da Inscrição: <u>24</u>	
Nº do R.G.: <u>514399</u>	Data de Nascimento: <u>19/11/1989</u>

<u>GERSON</u> Assinatura	
Para uso do Fiscal	Ausente: <input type="checkbox"/>

Leia atentamente as Instruções abaixo:

- 01 - Preencha os dados solicitados e assine o cartão.
- 02 - Para marcar a folha de respostas, utilize apenas caneta esferográfica azul ou preta e faça as marcas de acordo com o exemplo. A marcação da folha é definitiva, não admitindo rasuras.
- Exemplo:
Forma correta: ■ Forma Errada: ☒ ■ ☒
- 03 - Somente Marque uma resposta por Questão;
- 04 - Não Rasure, suje, dobre ou amasse o cartão Resposta, pois este não será substituído

IDENTIFICADOR: 0006

**SB Auditoria
e Gestão Pública**

CARTÃO RESPOSTA

Município: PONTE SERRADA-SC
Concurso Público: 001/2014 Data: 02/02/2014

IDENTIFICADOR: 0006

■	■	■	■	■	■	■	■	■	■
■	■	■	■	■	■	■	■	■	■
■	■	■	■	■	■	■	■	■	■
■	■	■	■	■	■	■	■	■	■

AGENTE DE DEFESA CIVIL

Para Uso do Fiscal:	AUSENTE:
1 ■	21 ■
2 ■	22 ■
3 ■	23 ■
4 ■	24 ■
5 ■	25 ■
6 ■	26 ■
7 ■	27 ■
8 ■	28 ■
9 ■	29 ■
10 ■	30 ■
11 ■	31 ■
12 ■	32 ■
13 ■	33 ■
14 ■	34 ■
15 ■	35 ■
16 ■	36 ■
17 ■	37 ■
18 ■	38 ■
19 ■	39 ■
20 ■	40 ■

Eleane Karich 152
Bláudia Eduing 53
[Signature] 202

[Signature]
[Signature]



S & B

Auditoria e consultoria públicas Ltda.
Rua 7 de Setembro, 277, sl 102, Centro – 89.820-000 – Xanxerê – SC.
Fone (49) 3433-1911 – www.sbauditoria.com.br

**CARTÃO DE IDENTIFICAÇÃO
CONCURSO PÚBLICO
MUNICÍPIO DE PONTE SERRADA
AGENTE DE DEFESA CIVIL**

Nome:	Jandira Aparecida Barbieri		
Número da Inscrição:	154		
Nº do R.G.:	3581579	Data de Nascimento:	

Assinatura Jandira A. Barbieri	
Para uso do Fiscal	Ausente: <input type="checkbox"/>

Leia atentamente as Instruções abaixo:

- 01 - Preencha os dados solicitados e assine o cartão.
- 02 - Para marcar a folha de respostas, utilize apenas caneta esferográfica azul ou preta e faça as marcas de acordo com o exemplo. A marcação da folha é definitiva, não admitindo rasuras.
- Exemplo:**
Forma correta: Forma Errada:
- 03 - Somente Marque uma resposta por Questão;
- 04 - Não Rasure, suje, dobre ou amasse o cartão Resposta, pois este não será substituído

IDENTIFICADOR: 0001

**SB Auditoria
e Gestão Pública**

CARTÃO RESPOSTA
Município: PONTE SERRADA - SC
Concurso Público: 001/2014 Data: 02/02/2014

IDENTIFICADOR: 0001

<input type="checkbox"/>	<input type="checkbox"/>	<input type="checkbox"/>	<input type="checkbox"/>	<input type="checkbox"/>	<input type="checkbox"/>	<input type="checkbox"/>	<input type="checkbox"/>	<input type="checkbox"/>	<input type="checkbox"/>
<input type="checkbox"/>	<input type="checkbox"/>	<input type="checkbox"/>	<input type="checkbox"/>	<input type="checkbox"/>	<input type="checkbox"/>	<input type="checkbox"/>	<input type="checkbox"/>	<input type="checkbox"/>	<input type="checkbox"/>
<input type="checkbox"/>	<input type="checkbox"/>	<input type="checkbox"/>	<input type="checkbox"/>	<input type="checkbox"/>	<input type="checkbox"/>	<input type="checkbox"/>	<input type="checkbox"/>	<input type="checkbox"/>	<input type="checkbox"/>

AGENTE DE DEFESA CIVIL

Para Usos do Fiscal	AUSENTE: <input type="checkbox"/>
1 <input type="checkbox"/>	21 <input type="checkbox"/>
2 <input type="checkbox"/>	22 <input type="checkbox"/>
3 <input type="checkbox"/>	23 <input type="checkbox"/>
4 <input type="checkbox"/>	24 <input type="checkbox"/>
5 <input type="checkbox"/>	25 <input type="checkbox"/>
6 <input type="checkbox"/>	26 <input type="checkbox"/>
7 <input type="checkbox"/>	27 <input type="checkbox"/>
8 <input type="checkbox"/>	28 <input type="checkbox"/>
9 <input type="checkbox"/>	29 <input type="checkbox"/>
10 <input type="checkbox"/>	30 <input type="checkbox"/>
11 <input type="checkbox"/>	31 <input type="checkbox"/>
12 <input type="checkbox"/>	32 <input type="checkbox"/>
13 <input type="checkbox"/>	33 <input type="checkbox"/>
14 <input type="checkbox"/>	34 <input type="checkbox"/>
15 <input type="checkbox"/>	35 <input type="checkbox"/>
16 <input type="checkbox"/>	36 <input type="checkbox"/>
17 <input type="checkbox"/>	37 <input type="checkbox"/>
18 <input type="checkbox"/>	38 <input type="checkbox"/>
19 <input type="checkbox"/>	39 <input type="checkbox"/>
20 <input type="checkbox"/>	40 <input type="checkbox"/>

	202
Insc./Candidato	
<hr/>	
	450
Insc./Candidato	
<hr/>	
	59
Insc./Candidato	
<hr/>	
Fiscal de Sala	
<hr/>	
Comissão	