

FACHADA LATERAL DIREITA
ESC. 1:50

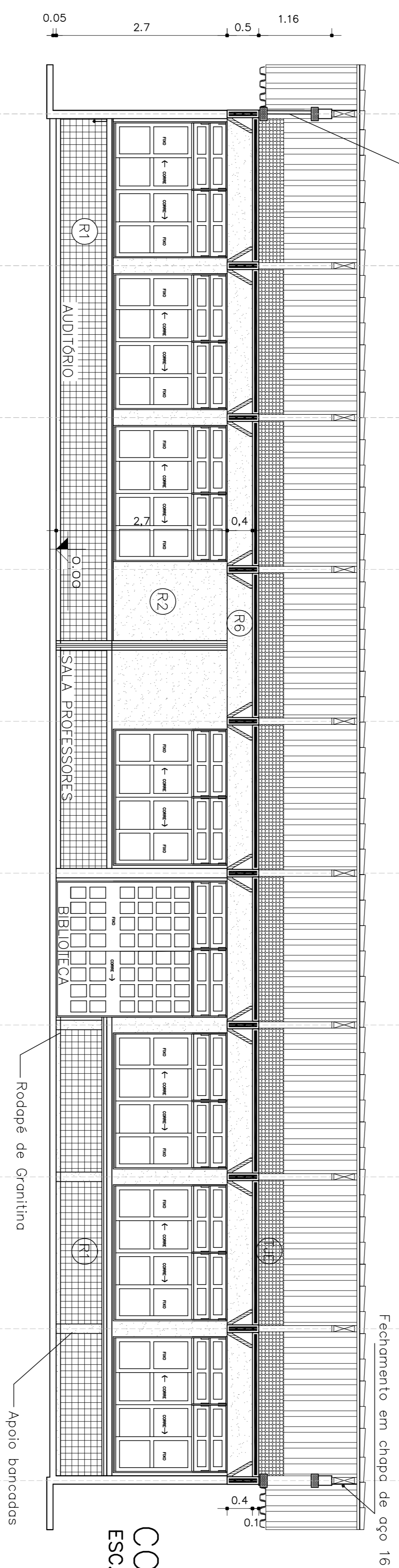

CORTE AA
ESC. 1:50

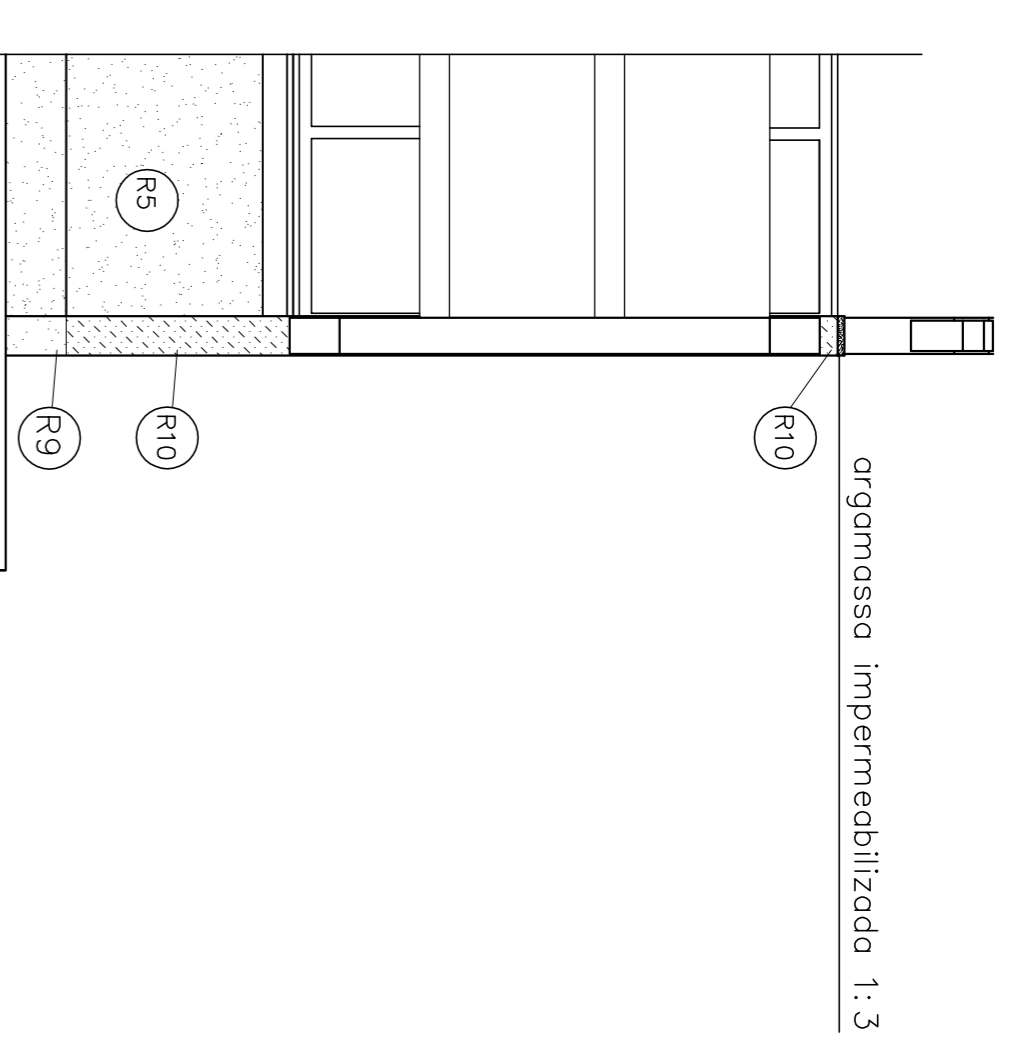

Det. 14 extremidade
fachada ESC. 1:25

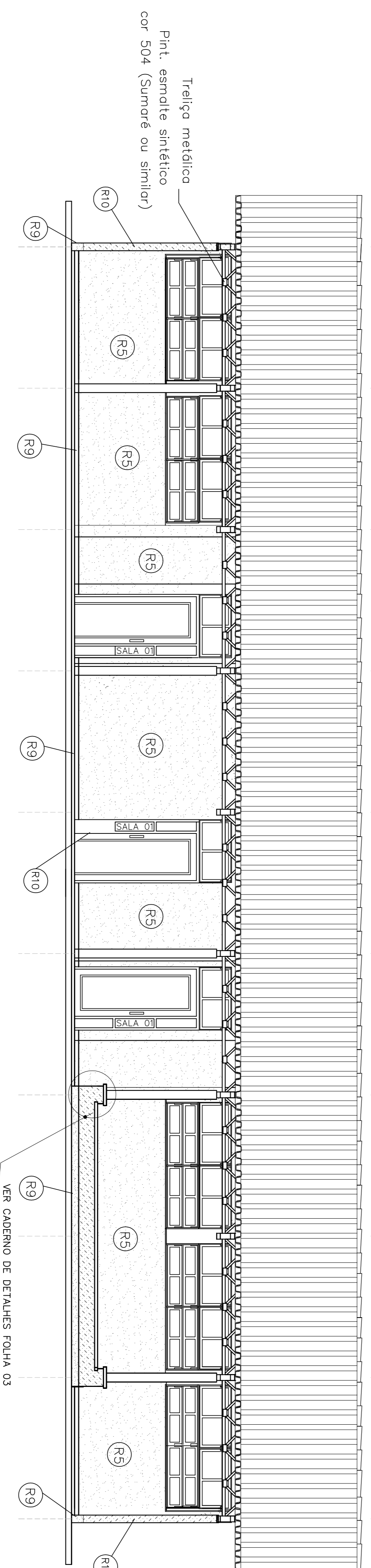
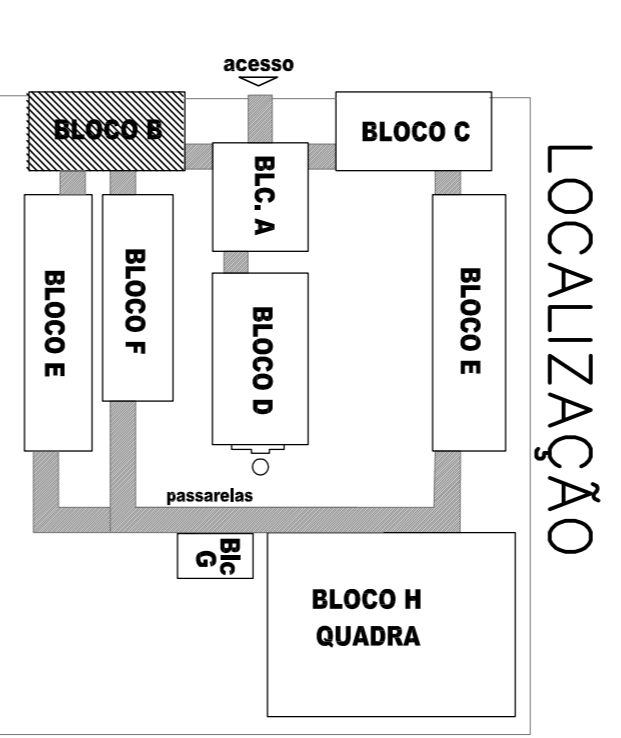

FACHADA LAT. ESQUERDA
ESC. 1:50

- ESPECIFICAÇÕES:**
- 1 - ALVENARIA**
- 1A - ALVENARIA DE TUBULOS MARGEMBAOS FACE APARENTE
 - 1AA - ALVENARIA DE TUBULOS MARGEMBAOS FACE PARALELA APARENTE
 - 1AB - ALVENARIA DE TUBULOS MARGEMBAOS FACE PARALELA APARENTE
- 2 - REVESTIMENTOS**
- R1 - REVESTIMENTO CERÂMICO BRANCO EXTRA
 - R2 - COR MARFIM - CERÂMICA OU SIMILAR
 - R3 - EMBASSAMENTO E PINTURA ACILICA 2 BRANÇOS
 - R4 - COR MARFIM-03 ISOLAR (OU SIMILAR)
 - R5 - PINTURA ACILICA TEXTURIZADA EFEITO BRANCO
 - R6 - COR MARFIM-03 ISOLAR (OU SIMILAR)
 - R7 - PINTURA ACILICA TEXTURIZADA EFEITO BRANCO
 - R8 - COR MARFIM-03 ISOLAR (OU SIMILAR)
 - R9 - CONCRETO APARENTE
 - R10 - PINTURA ACILICA 2 BRANÇOS SEM EMBASSAMENTO
 - R11 - COR MARFIM-03 ISOLAR (OU SIMILAR)
- 3 - PISO**
- P1 - EM GRANILITA COM MARMAL E TERMOACOTIA
 - P2 - COM MOLDADE DE 5 CM E RODAPÉ ABALADO (VER DETALHE)
- 4 - TETO**
- TE1 - LAJE PREMOVIDA REVESTIDA INTERNAMENTE COM GESSO
- 5 - PAREDEIS MATA**
- M1 - TUBULO A VISTA MARGEMBAO 21 FIMOS
 - M2 - ASSENTADO EM ESPERLHO
 - M3 - ELEMENTO VAZADO 5X5X5
 - M4 - ELEMENTO VAZADO 3X3X3
- 6 - QUADROS**
- Q1 - QUADRO-02 - MASSA EM DESPIL C/ MASSA
 - Q2 - A TELA EM PINT. COM AZUL ESPECIAL
 - Q3 - QUADRO-03 - FIMOS DE CORTIA
 - Q4 - REVESTIDO DE FELTRO
 - Q5 - QUADRO BRANCO DE FIBRCA BRILHANTE
 - Q6 - REVESTIDO DE FELTRO

MUNICÍPIO - UF: _____

PROPRIETÁRIO: _____

ENDEREÇO: _____

PROPRIETÁRIO: _____

RESP. TÉCNICO: _____ ORA

Av. Emília Beldino de Carvalho - CREA-00 3729/D
AUTOR DO PROJETO

CREA _____

DUFO _____

CREA _____

RA _____

OBSERVAÇÕES: _____

GOVERNO FEDERAL
BRASIL Ministério da Educação
FUNDE Fundo Nacional de Desenvolvimento da Educação

PROJETO PADRÃO - FUNDE

PROJETO ARQUITETÔNICO

ESCOLA 12 SALAS DE AULA

BLOCO B: AUDITÓRIO E BIBLIOTECA

CORTES-E-FACHADAS

ÁREA CONSTRUIDA: 222,64 m²

REVISÃO: R01 - NOVEMBRO DE 2005

INDICAÇÃO: _____

DATA EMISSÃO: JULHO 2011

PRONCIA: ARQ 07/56