

VISTA AA

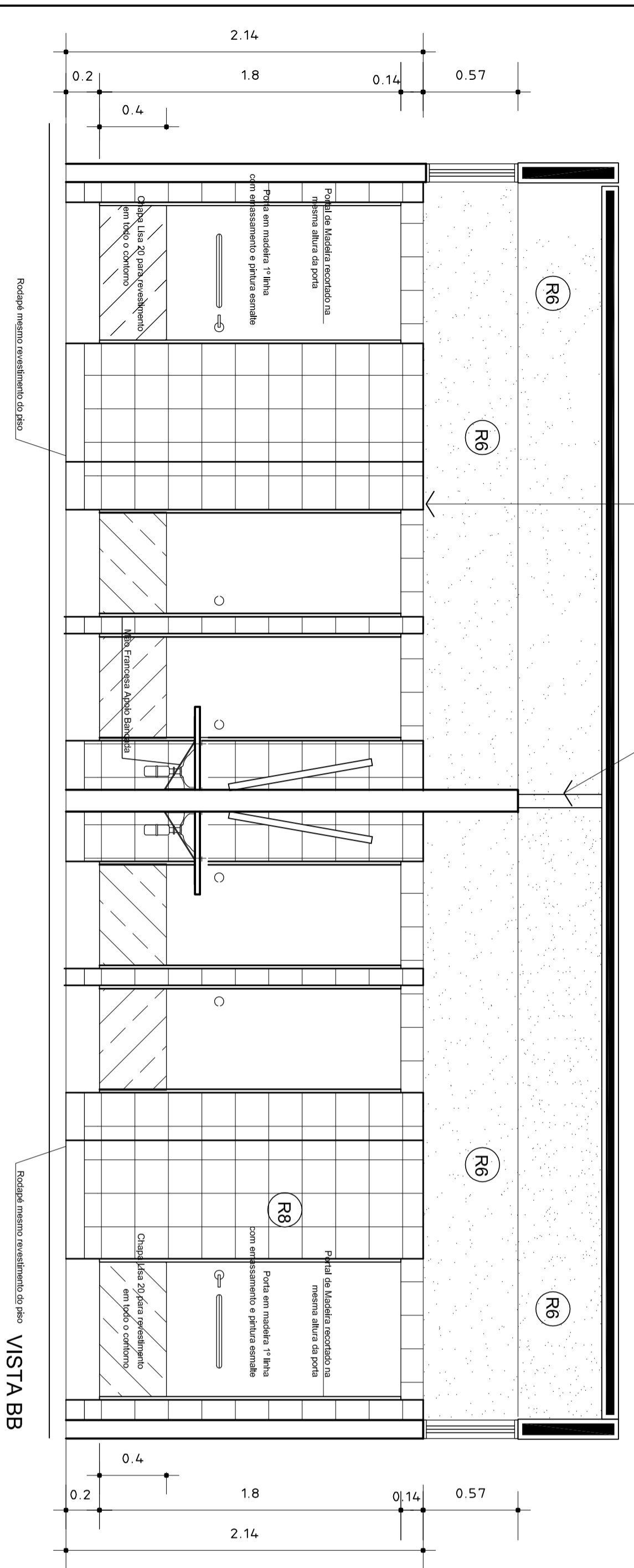

VISTA BB

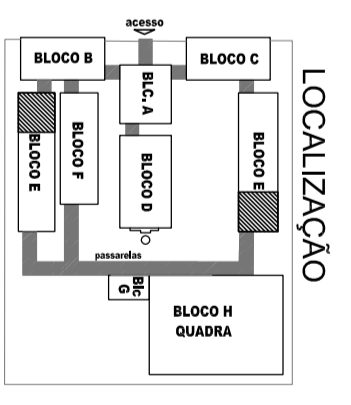

- 2 - REVESTIMENTOS**
- (R1) - REVESTIMENTO CERÂMICO 10X10 EXTRA COR MARFIM - CERÇA OU SIMILAR
  - (R2) - EMBAÇAMENTO E PINTURA ACRÍLICA 2 DEMÃOS COR MARFIM-53 (SUVINIL OU SIMILAR)
  - (R3) - PINTURA ACRÍLICA TEXTURIZADA COR GRUPO SUAVE-593 (CORAL OU SIMILAR)
  - (R4) - CONCRETO APARENTE
  - (R5) - PINTURA ACRÍLICA 2 DEMÃOS SEM EMBAÇAMENTO COR GRUPO SUAVE-593 (CORAL OU SIMILAR)
  - (R6) - PINTURA PVA 2 DEMÃOS COM EMBAÇAMENTO COR NEVE (CORAL OU SIMILAR)
  - (R7) - PINTURA ACRÍLICA 3 DEMÃOS COM EMBAÇAMENTO ACRÍLICO COR GRUPO SUAVE-593 (CORAL OU SIMILAR)
  - (R8) - REVESTIMENTO CERÂMICO EXTRA 20X20 COR MARFIM - CERÇA OU SIMILAR

GOVERNO FEDERAL  
**BRASIL** Ministério da Educação  
 PAÍS RICO É PAÍS SEM POBREZA

# PROJETO PADRÃO - FNDE

MUNICÍPIO - UF: \_\_\_\_\_

PROPRIETÁRIO: \_\_\_\_\_

ENDEREÇO: \_\_\_\_\_

PROPRIETÁRIO: \_\_\_\_\_

RESP. TÉCNICO: \_\_\_\_\_

Arq. Emilze Belduno de Carvalho - CREA-GO 3229/D

AUTOR DO PROJETO

DLFO: \_\_\_\_\_

CREA: \_\_\_\_\_

RA: \_\_\_\_\_

OBSERVAÇÕES:

## ESCOLA 12 SALAS DE AULA

### PROJETO ARQUITETÔNICO

COORDENAÇÃO  
 CGEST - Coordenação Geral de Infraestrutura Educacional

LOCALIZAÇÃO: BLOCO SALAS DE AULA  
 DETALHES SANITÁRIOS SALAS E BEBEDOURO

ARQ

REVISÃO	ESCALA	FRANCHA
R.01 - NOVENEMBRO DE 2005	1/25	
R.02 - JULHO DE 2011	DATA EMISSÃO	
FORMATO	INDICADO	R.00
		JULHO / 2011
		25/56