

CROQUI DE LOCALIZAÇÃO

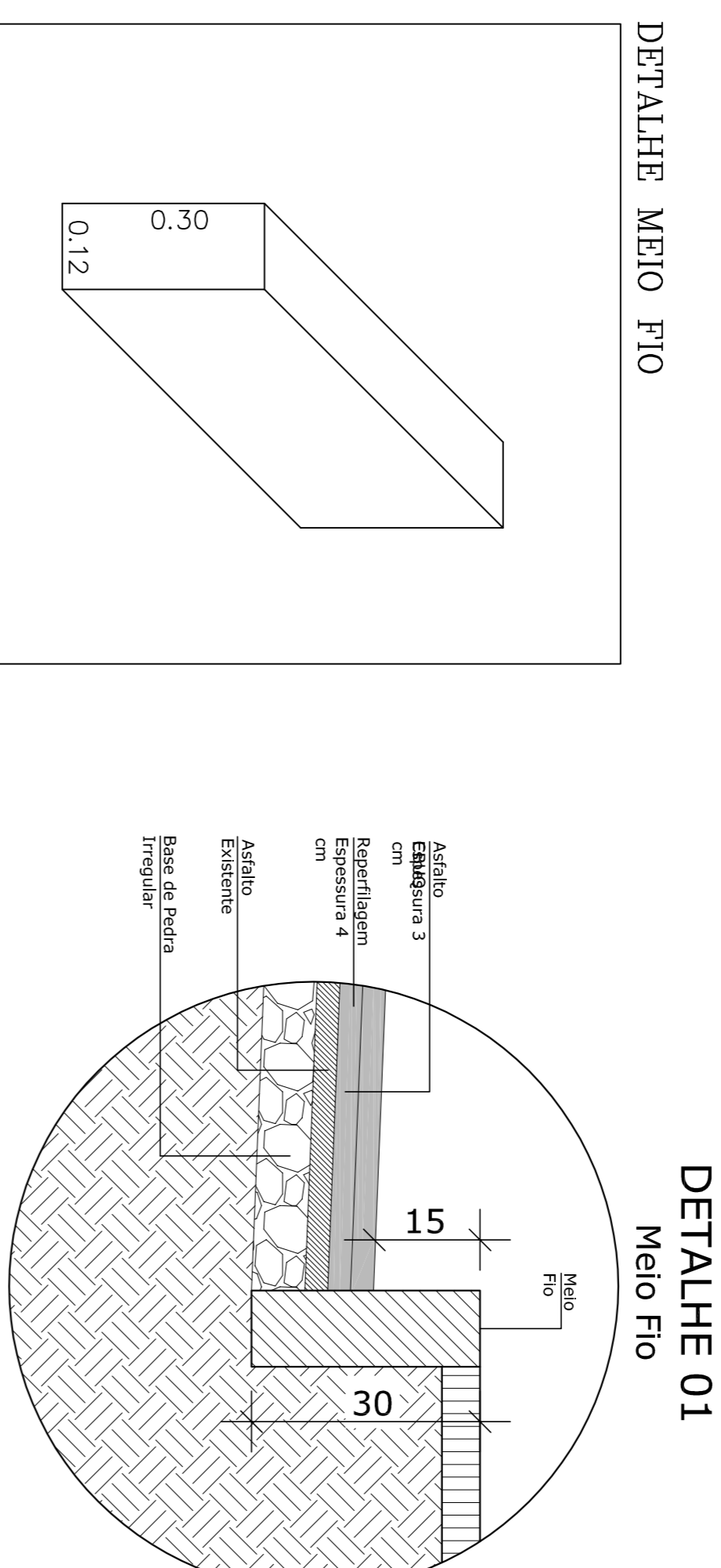

Rua a ser recapada - Frei Caetano

DETALHAMENTO SINALIZAÇÃO

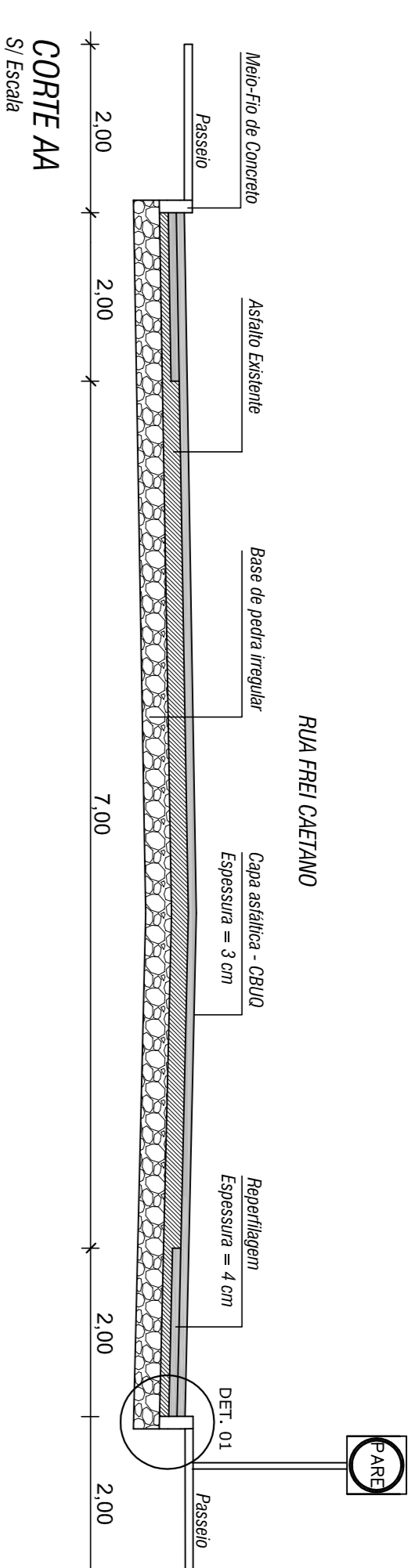
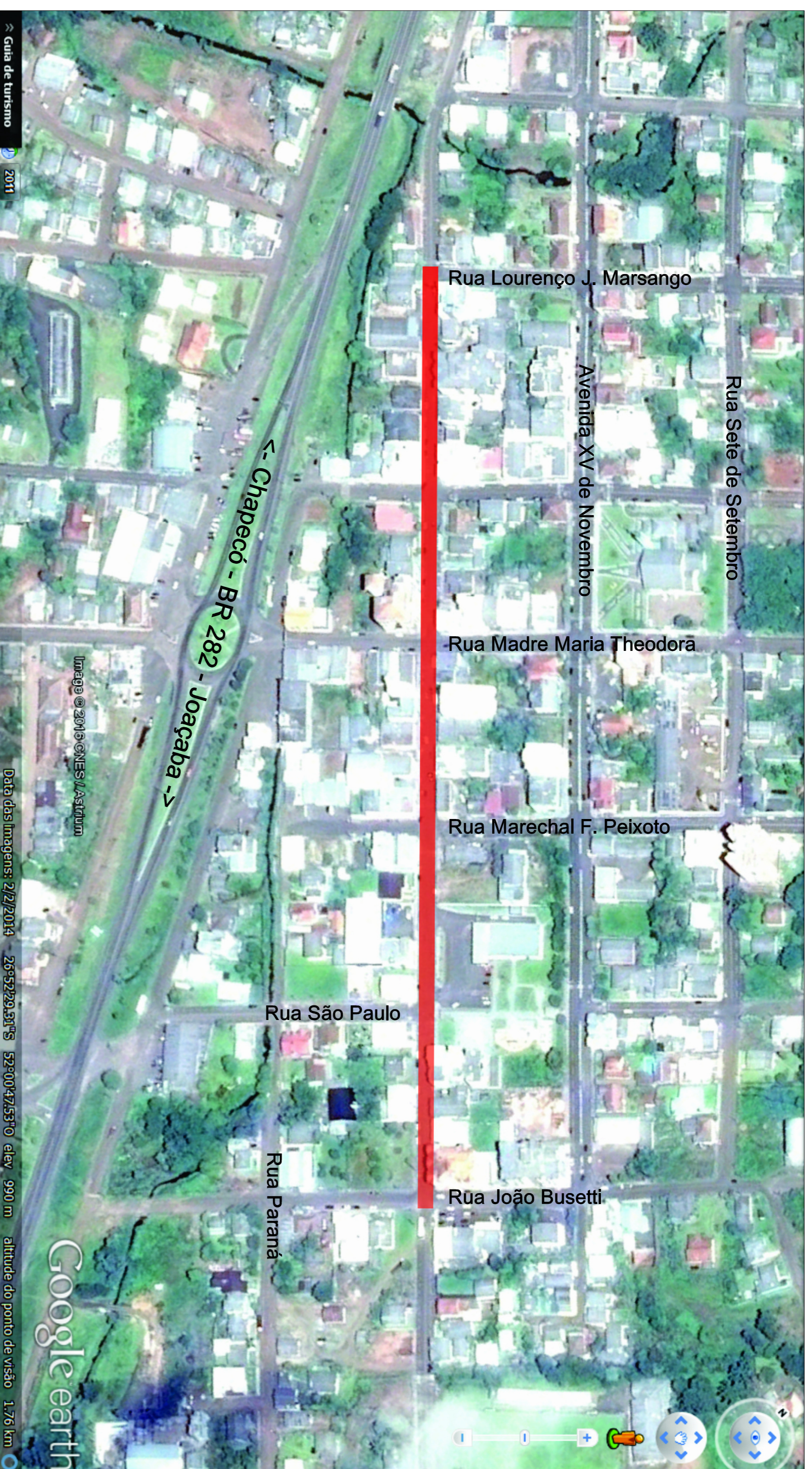
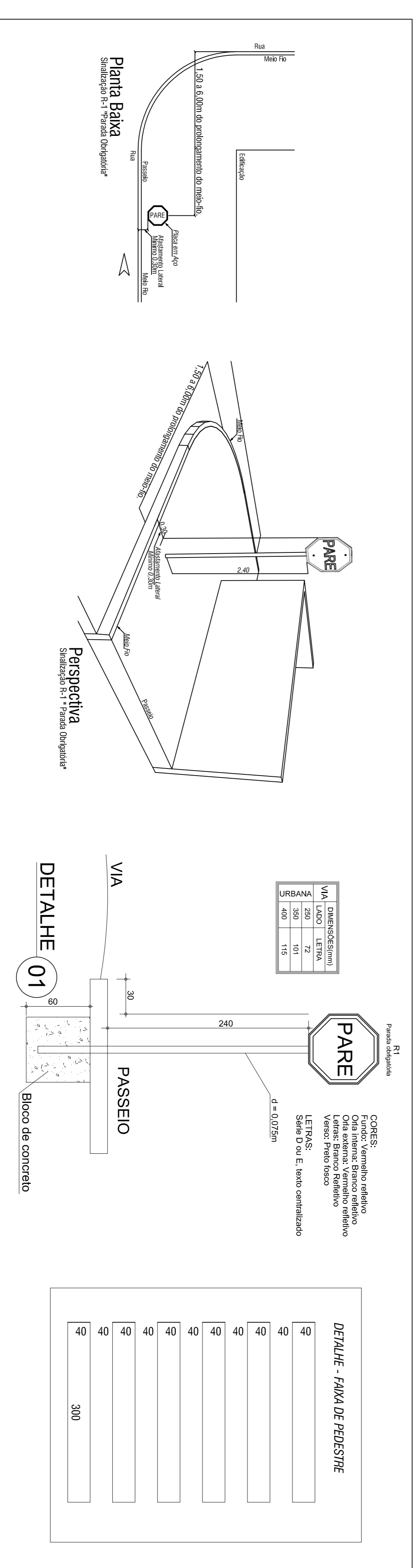

		Engenharia Civil CREA - 11.810 - 3 / SC ALTAIR FAZOLLO	
Rua MADRE MARIA THEODORA, 284, CENTRO - (49) 3435 - 0122		Área a Pavimentar: 6.490,00 m ²	
Tipo: Recapamento Asfáltico - Rua Frei Caetano		Prancha: 01/02	
Desenho: Maurício Renan Mendes		Assinatura: Eduardo Cognini	
Levantamento Topográfico: Jaisson Caliani - JC Engenharia		Proprietário: Município de Ponte Serrada	
Data: Março 2016		Escalas: INDICADAS	

ESTADO DE SANTA CATARINA MUNICÍPIO DE PONTE SERRADA