



ESTADO DE SANTA CATARINA
MUNICÍPIO DE PONTE SERRADA
SECRETARIA MUNICIPAL DE EDUCAÇÃO

Rua 03 de maio, 513 – Centro – CEP 89.683-000
CNPJ: 82.777.236/0001-01

TERMO DE NOTIFICAÇÃO

CONSIDERANDO o contrato firmado entre Prefeitura Municipal de Ponte Serrada e a empresa RTM CONSTRUÇÕES LTDA através da Tomada de Preços n. 1/2023, Processo Administrativo n. 1/2023 que prevê, dentre outras obrigações pela Contratada, no item 11.5.1 e n. 11.5.2:

11.5.1 A proponente vencedora obriga-se executar o projeto no prazo previsto no cronograma de execução, iniciado a obra após a assinatura do instrumento contratual, devendo atender a todas as normas técnicas vigentes e em conformidade com o Projeto e Memorial que integram o presente Edital.

11.5.2 Fornecer todos os materiais utilizados e executar os serviços com pessoal especializado, sob orientação e acompanhamento da Contratante de acordo com o que consta no Projeto, Mapas e Memoriais.

Os materiais utilizados deverão ser de primeira qualidade, sob pena de substituição e de refazer todos os serviços, a pedido do Contratante, mesmo após entregue a obra. A Contratada deverá também substituir imediatamente todos os materiais que não atenderem as especificações técnicas recomendadas.

As mesmas obrigações estão descritas no Contrato na cláusula IV:

CLÁUSULA IV - Das Obrigações:

11.5. DA DEMAIS OBRIGAÇÕES DA PROPONENTE/CONTRATADA: 11.5.1 A proponente vencedora obriga-se executar o projeto no prazo previsto no cronograma de execução, iniciado a obra após a assinatura do instrumento contratual, devendo atender a todas as normas técnicas vigentes e em conformidade com o Projeto e Memorial que integram o presente Edital.

11.5.2 Fornecer todos os materiais utilizados e executar os serviços com pessoal especializado, sob orientação e acompanhamento da Contratante de acordo com o que consta no Projeto, Mapas e Memoriais. **Os materiais utilizados deverão ser de primeira qualidade, sob pena de substituição e de refazer todos os serviços, a pedido do Contratante, mesmo após entregue a obra. A Contratada deverá também substituir imediatamente todos os materiais que não atenderem as especificações técnicas recomendadas** (sem grifo no original).

Considerando que conforme acordo verbal com a Contratada ficou ajustado que as correções dos itens que não estavam atendendo os padrões previstos no Projeto, Mapa e Memoriais seriam devidamente atendidas até a data de 08/01/2024, porém até a presente data não houve a adequação dos serviços, conforme o Anexo I.

08/02/24

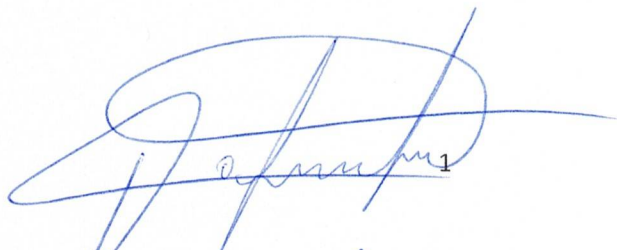
Tolison R. Moreira



ESTADO DE SANTA CATARINA
MUNICÍPIO DE PONTE SERRADA
SECRETARIA MUNICIPAL DE EDUCAÇÃO

Rua 03 de maio , 513 – Centro – CEP 89.683-000
CNPJ: 82.777.236/0001-01

Considerando que foram realizadas tentativa de contato com a empresa através do telefone 49 991449464, nos dias 04 de dezembro as 08 horas 03 minutos, no dia 11 de dezembro as 08 horas e 28 minutos, no dia 03 de janeiro as 08 horas e 31 minutos no dia 10 de janeiro as 08 horas e 06 minutos, no dia 22 de janeiro as 13 horas e 11 minutos, no dia 02 de fevereiro de 2024 as 10 horas e 54 minutos e no dia 06 de fevereiro de 2024 as 14 horas e 04 minutos que as mensagens e ligações não foram atendidas/retornadas;

CONSIDERANDO que o retorno das aulas terão início **dia 15 de fevereiro de 2024** e a necessidade de que esta obra seja finalizada e as crianças estejam em ambiente adequado e condizente ao desenvolvimento das atividades educacionais;

CONSIDERANDO que a Secretaria Municipal de Educação e a Administração Municipal de Ponte Serrada prezam pela qualidade dos serviços prestados e pelo atendimento da legislação quanto ao correto aproveitamento dos recursos públicos.

DEFINEM:

Fica a empresa RTM CONSTRUÇÕES LTDA **NOTIFICADA** das constatações do Anexo I e para que **CORRIJA**, no prazo máximo de 05 (cinco) dias os serviços executados em desacordo com os projetos, memoriais descritivos ou normas técnicas, uma vez que o objeto contratual executado não condiz com os projetos, memoriais descritivos e normas técnicas, apresentando características diversas do padrão de qualidade minimamente pretendido.

Após as correções pela Contratada o fiscal da obra fará nova vistoria de verificação, fazendo constar em seu Relatório de Vistoria a data do aceite dos serviços devidamente corrigidos.

Assim, fica devidamente **NOTIFICADA** para que tome as providências necessárias de maneira imediata para o fiel cumprimento do contrato.

Ponte Serrada, 07 de fevereiro de 2024.



ESTADO DE SANTA CATARINA
MUNICÍPIO DE PONTE SERRADA
SECRETARIA MUNICIPAL DE EDUCAÇÃO

Rua 03 de maio, 513 – Centro – CEP 89.683-000
CNPJ: 82.777.236/0001-01

nadia

Assinado de forma digital por
nadia
Dados: 2024.02.07 11:05:28
-03'00'

NADIA TEREZINHA POLETTO

Secretaria Municipal de Educação, Cultura, Esporte e Lazer

EDUARDO FIRMINO Assinado de forma digital
por EDUARDO FIRMINO
BARBOSA:0830177 BARBOSA:08301775904
5904 Dados: 2024.02.07
11:01:32 -03'00'

EDUARDO FIRMINO BARBOSA

Arquiteto e Urbanista - Município de Ponte Serrada/SC
CAU/SC A149957-2



ESTADO DE SANTA CATARINA
MUNICÍPIO DE PONTE SERRADA
SECRETARIA MUNICIPAL DE EDUCAÇÃO

Rua 03 de maio , 513 – Centro – CEP 89.683-000
CNPJ: 82.777.236/0001-01

Anexo I



ESTADO DE SANTA CATARINA
MUNICÍPIO DE PONTE SERRADA
SECRETARIA MUNICIPAL DE EDUCAÇÃO

Rua 03 de maio , 513 – Centro – CEP 89.683-000
CNPJ: 82.777.236/0001-01





ESTADO DE SANTA CATARINA
MUNICÍPIO DE PONTE SERRADA
SECRETARIA MUNICIPAL DE EDUCAÇÃO

Rua 03 de maio , 513 – Centro – CEP 89.683-000
CNPJ: 82.777.236/0001-01

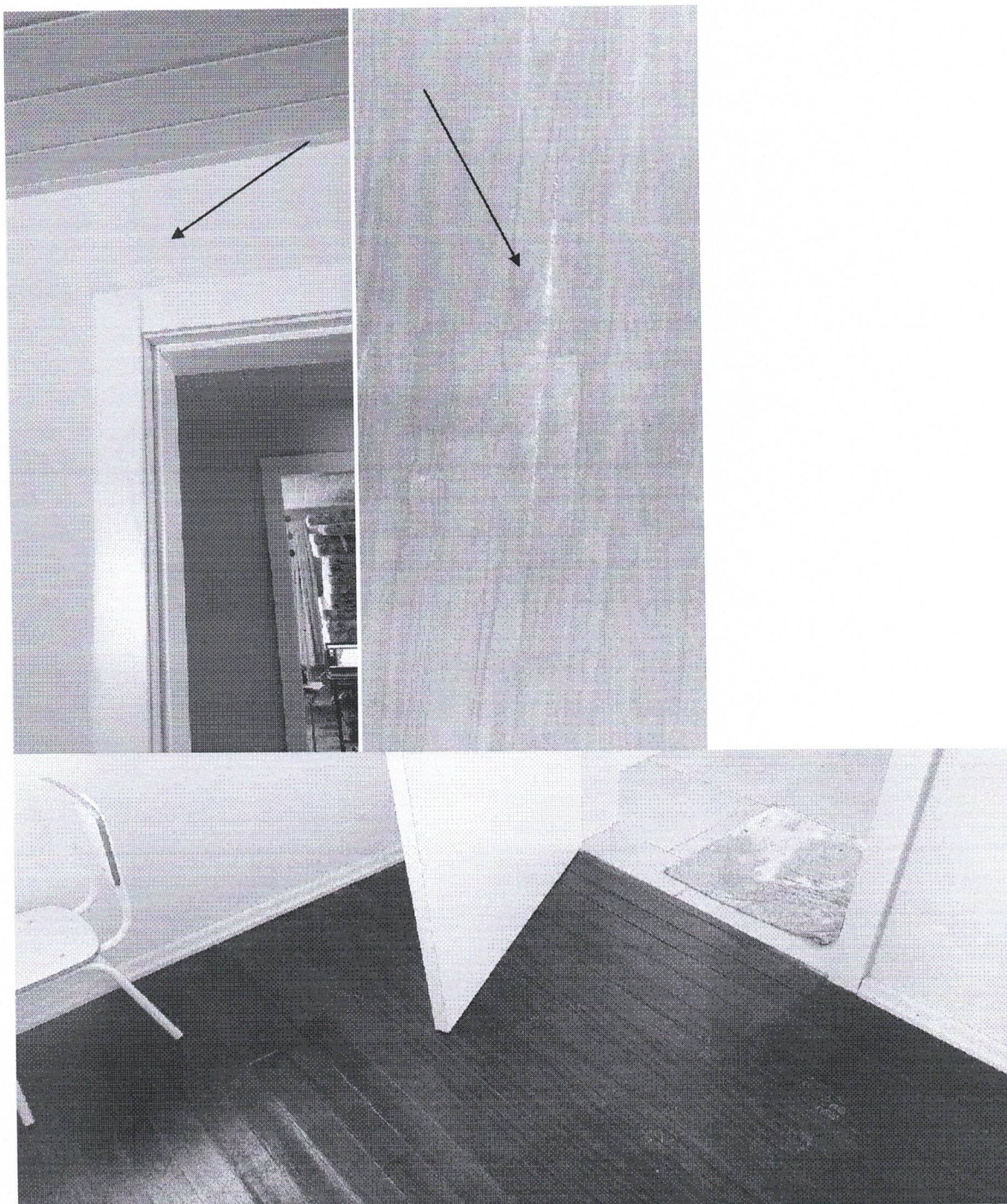



ESTADO DE SANTA CATARINA
MUNICÍPIO DE PONTE SERRADA
SECRETARIA MUNICIPAL DE EDUCAÇÃO

Rua 03 de maio , 513 – Centro – CEP 89.683-000
CNPJ: 82.777.236/0001-01





ESTADO DE SANTA CATARINA
MUNICÍPIO DE PONTE SERRADA
SECRETARIA MUNICIPAL DE EDUCAÇÃO

Rua 03 de maio, 513 – Centro – CEP 89.683-000
CNPJ: 82.777.236/0001-01

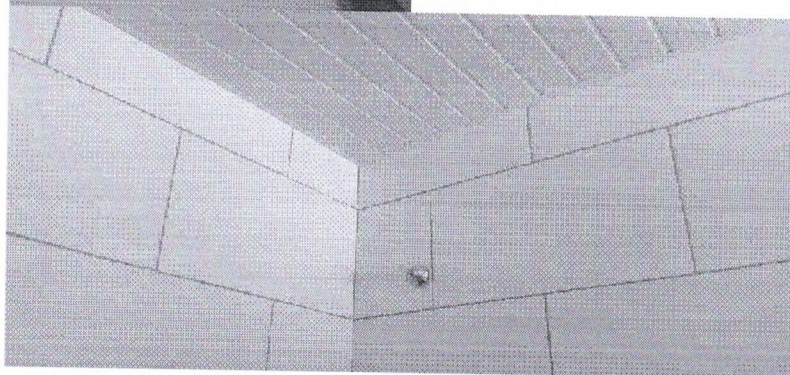
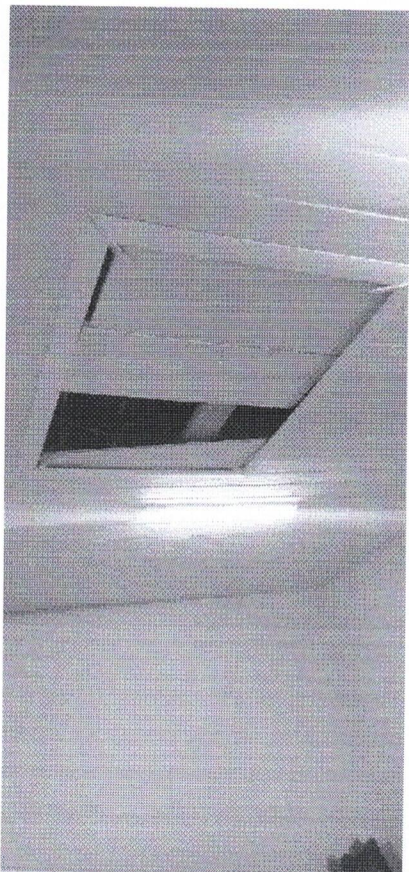



ESTADO DE SANTA CATARINA
MUNICÍPIO DE PONTE SERRADA
SECRETARIA MUNICIPAL DE EDUCAÇÃO

Rua 03 de maio , 513 – Centro – CEP 89.683-000
CNPJ: 82.777.236/0001-01

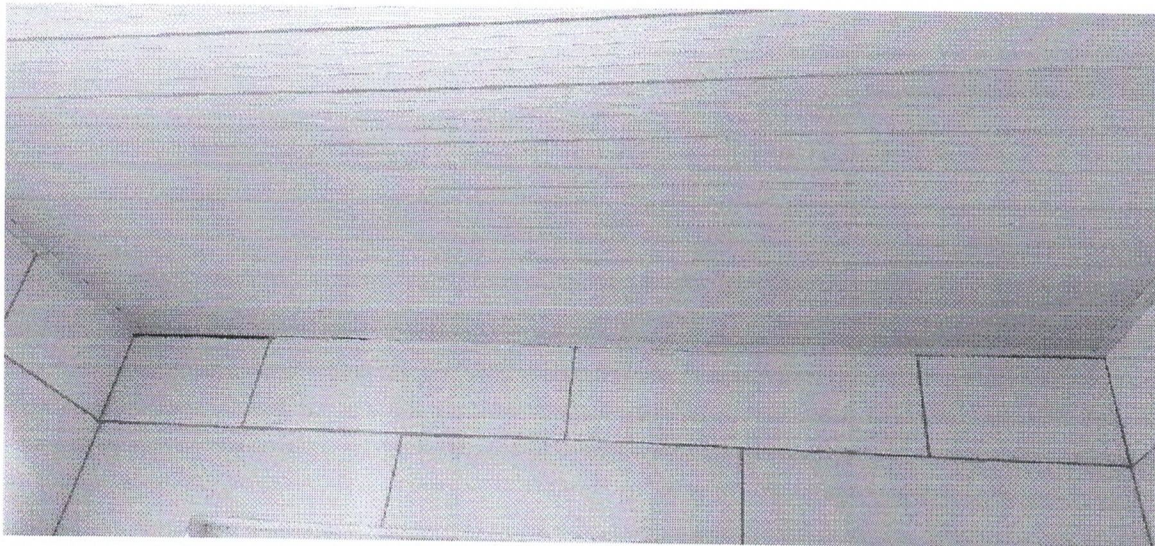



ESTADO DE SANTA CATARINA
MUNICÍPIO DE PONTE SERRADA
SECRETARIA MUNICIPAL DE EDUCAÇÃO

Rua 03 de maio , 513 – Centro – CEP 89.683-000
CNPJ: 82.777.236/0001-01





ESTADO DE SANTA CATARINA
MUNICÍPIO DE PONTE SERRADA
SECRETARIA MUNICIPAL DE EDUCAÇÃO

Rua 03 de maio , 513 – Centro – CEP 89.683-000
CNPJ: 82.777.236/0001-01





ESTADO DE SANTA CATARINA
MUNICÍPIO DE PONTE SERRADA
SECRETARIA MUNICIPAL DE EDUCAÇÃO

Rua 03 de maio , 513 – Centro – CEP 89.683-000
CNPJ: 82.777.236/0001-01

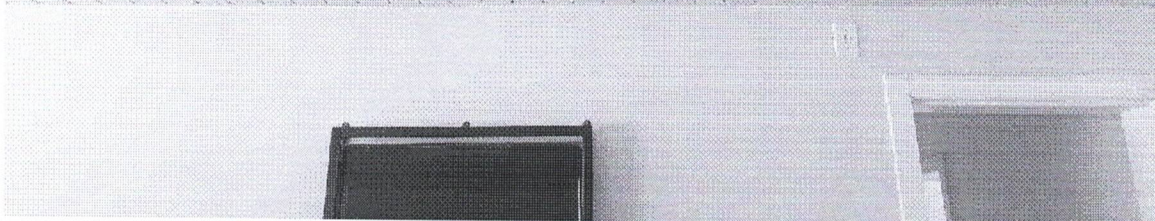
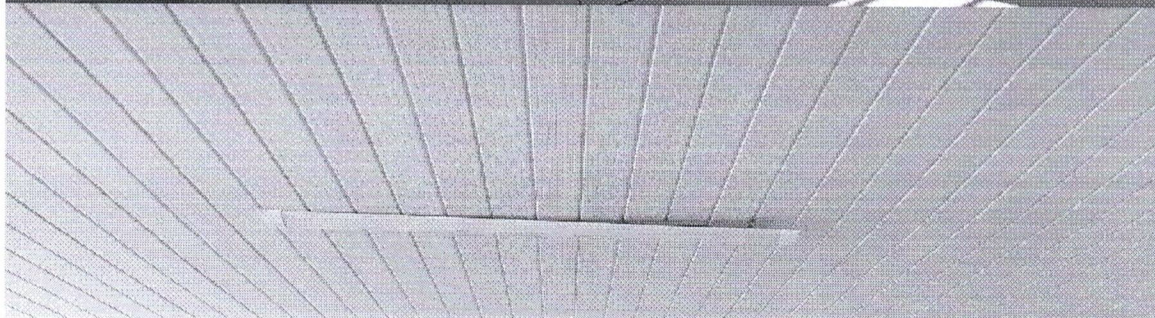



ESTADO DE SANTA CATARINA
MUNICÍPIO DE PONTE SERRADA
SECRETARIA MUNICIPAL DE EDUCAÇÃO

Rua 03 de maio , 513 – Centro – CEP 89.683-000
CNPJ: 82.777.236/0001-01

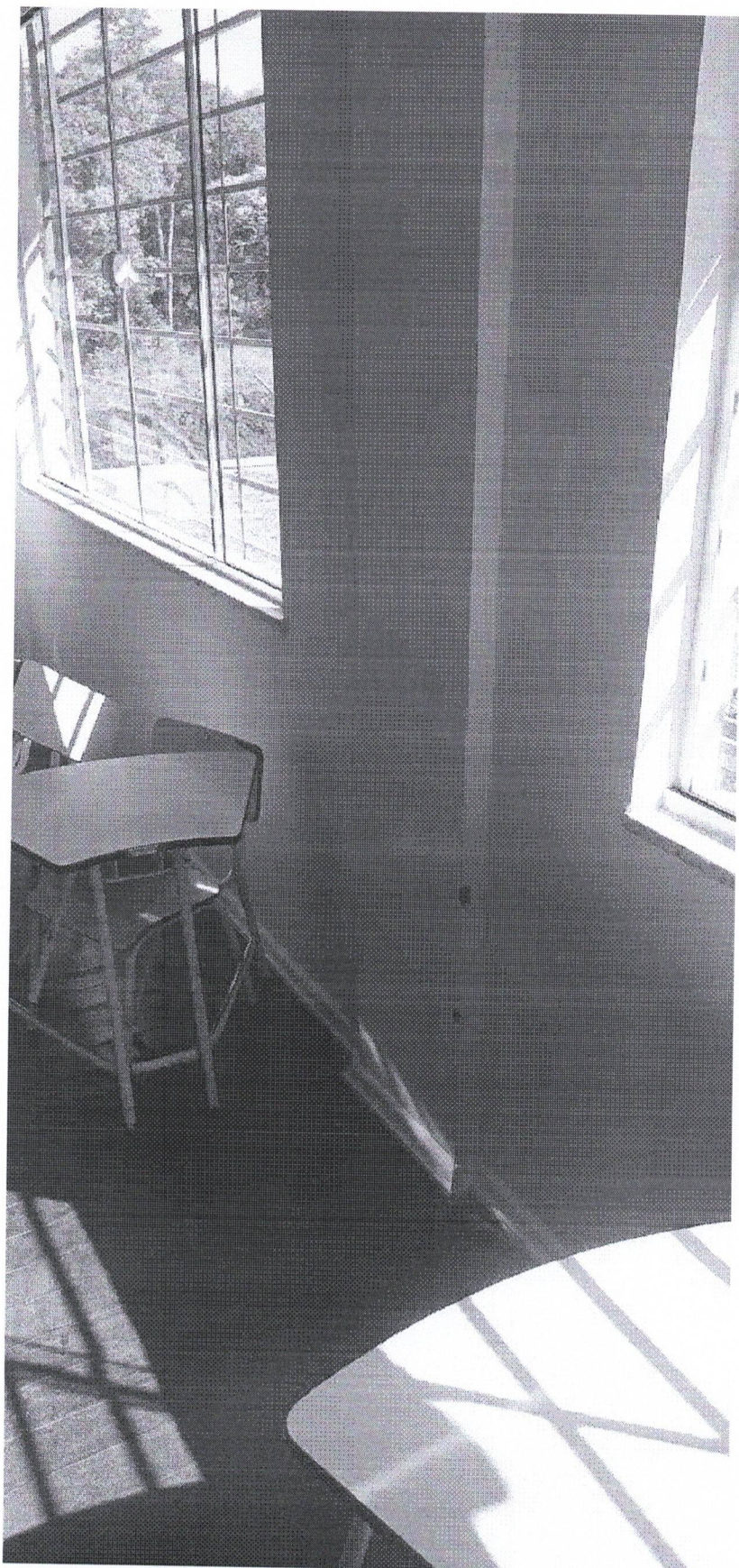



ESTADO DE SANTA CATARINA
MUNICÍPIO DE PONTE SERRADA
SECRETARIA MUNICIPAL DE EDUCAÇÃO

Rua 03 de maio , 513 – Centro – CEP 89.683-000
CNPJ: 82.777.236/0001-01

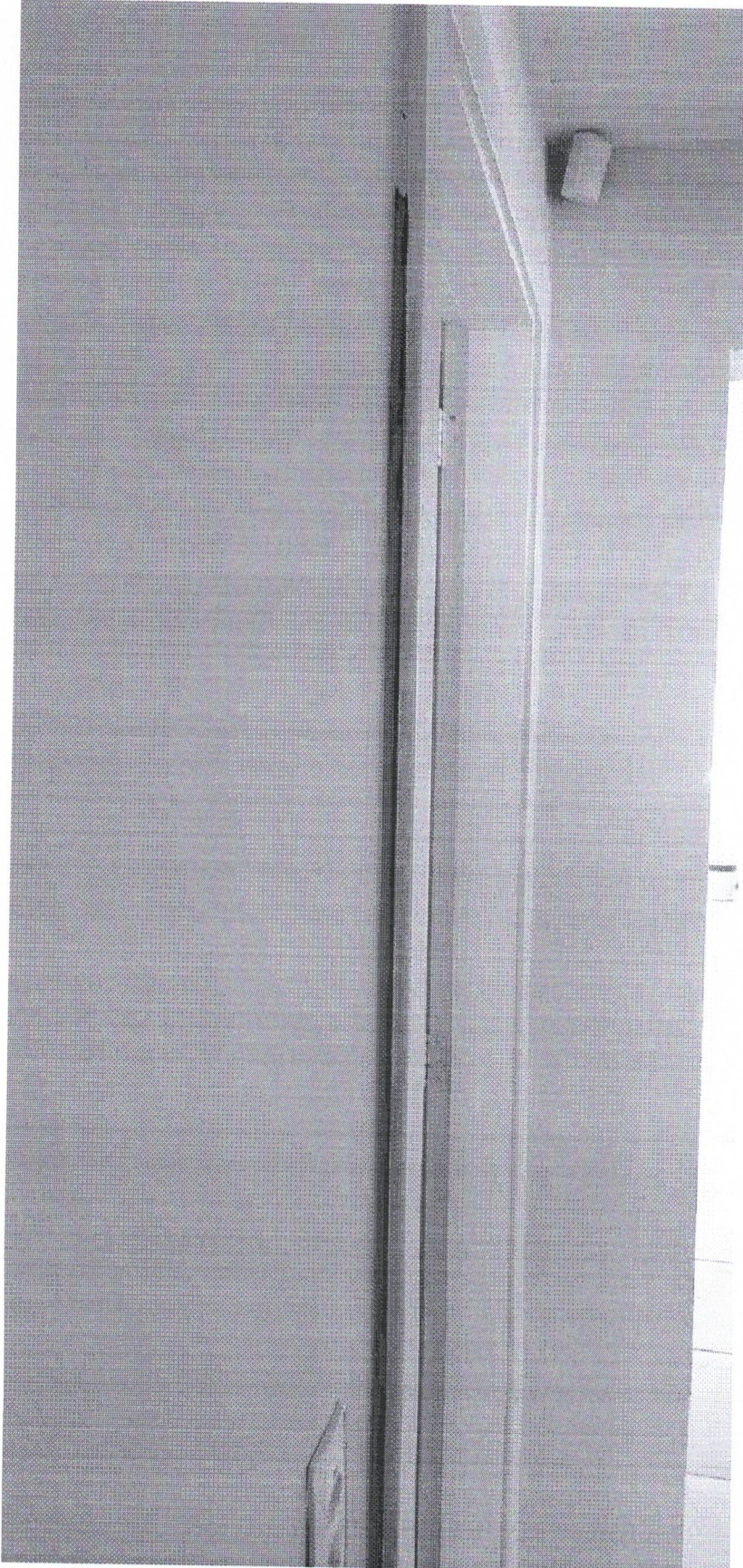



ESTADO DE SANTA CATARINA
MUNICÍPIO DE PONTE SERRADA
SECRETARIA MUNICIPAL DE EDUCAÇÃO

Rua 03 de maio , 513 – Centro – CEP 89.683-000
CNPJ: 82.777.236/0001-01





ESTADO DE SANTA CATARINA
MUNICÍPIO DE PONTE SERRADA
SECRETARIA MUNICIPAL DE EDUCAÇÃO

Rua 03 de maio , 513 – Centro – CEP 89.683-000
CNPJ: 82.777.236/0001-01





ESTADO DE SANTA CATARINA
MUNICÍPIO DE PONTE SERRADA
SECRETARIA MUNICIPAL DE EDUCAÇÃO

Rua 03 de maio , 513 – Centro – CEP 89.683-000
CNPJ: 82.777.236/0001-01





ESTADO DE SANTA CATARINA
MUNICÍPIO DE PONTE SERRADA
SECRETARIA MUNICIPAL DE EDUCAÇÃO

Rua 03 de maio , 513 – Centro – CEP 89.683-000
CNPJ: 82.777.236/0001-01





ESTADO DE SANTA CATARINA
MUNICÍPIO DE PONTE SERRADA
SECRETARIA MUNICIPAL DE EDUCAÇÃO

Rua 03 de maio , 513 – Centro – CEP 89.683-000
CNPJ: 82.777.236/0001-01





ESTADO DE SANTA CATARINA
MUNICÍPIO DE PONTE SERRADA
SECRETARIA MUNICIPAL DE EDUCAÇÃO

Rua 03 de maio , 513 – Centro – CEP 89.683-000
CNPJ: 82.777.236/0001-01

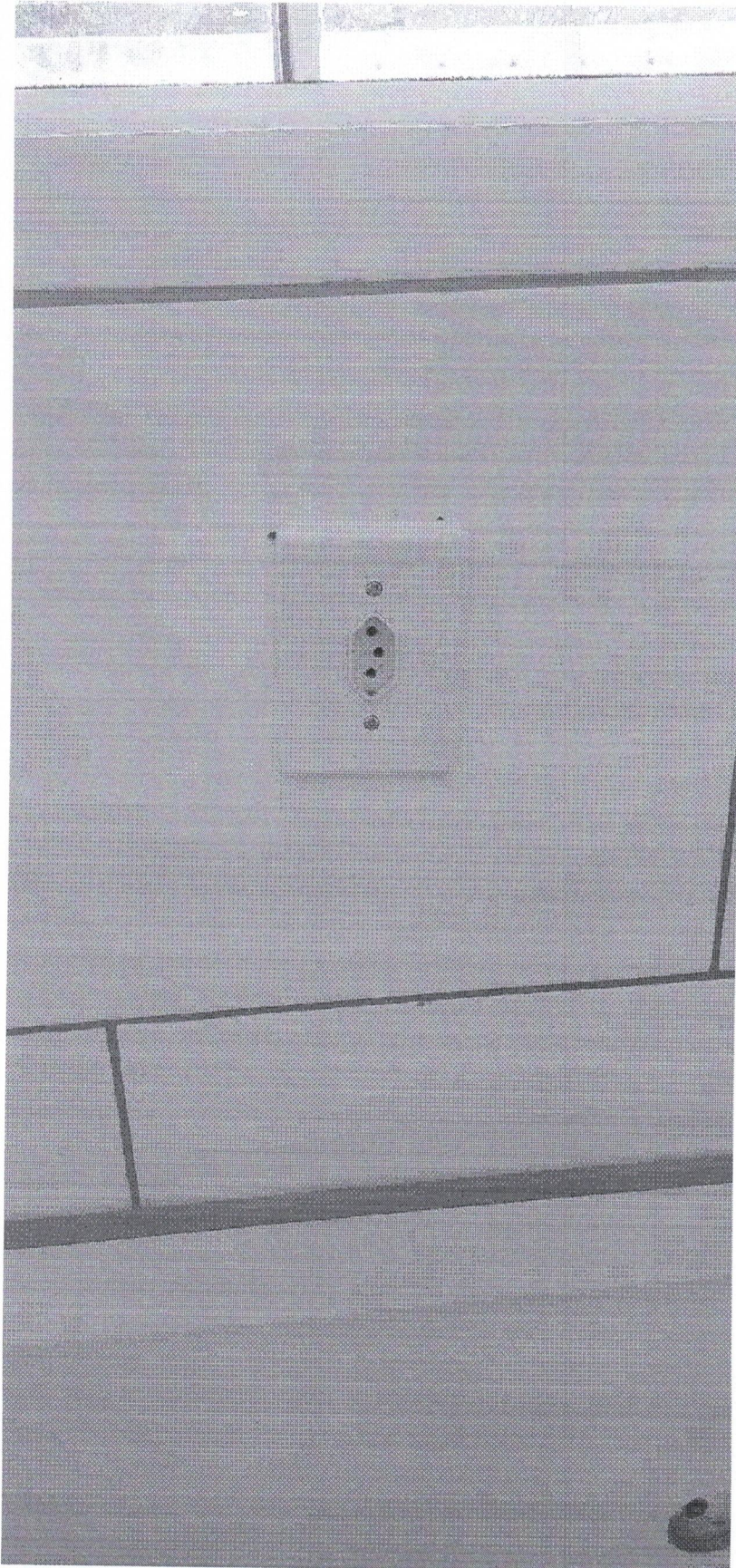



ESTADO DE SANTA CATARINA
MUNICÍPIO DE PONTE SERRADA
SECRETARIA MUNICIPAL DE EDUCAÇÃO

Rua 03 de maio , 513 – Centro – CEP 89.683-000
CNPJ: 82.777.236/0001-01

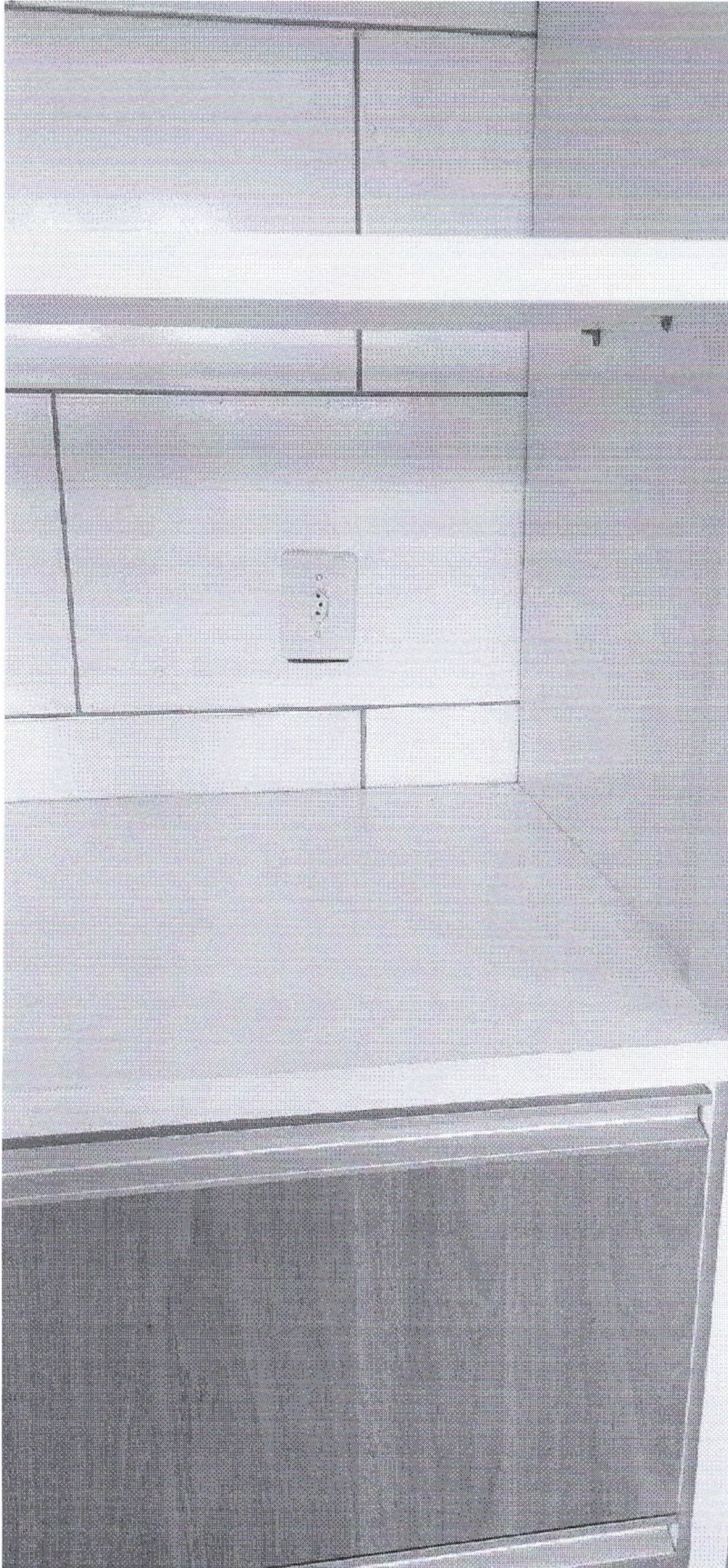



ESTADO DE SANTA CATARINA
MUNICÍPIO DE PONTE SERRADA
SECRETARIA MUNICIPAL DE EDUCAÇÃO

Rua 03 de maio , 513 – Centro – CEP 89.683-000
CNPJ: 82.777.236/0001-01

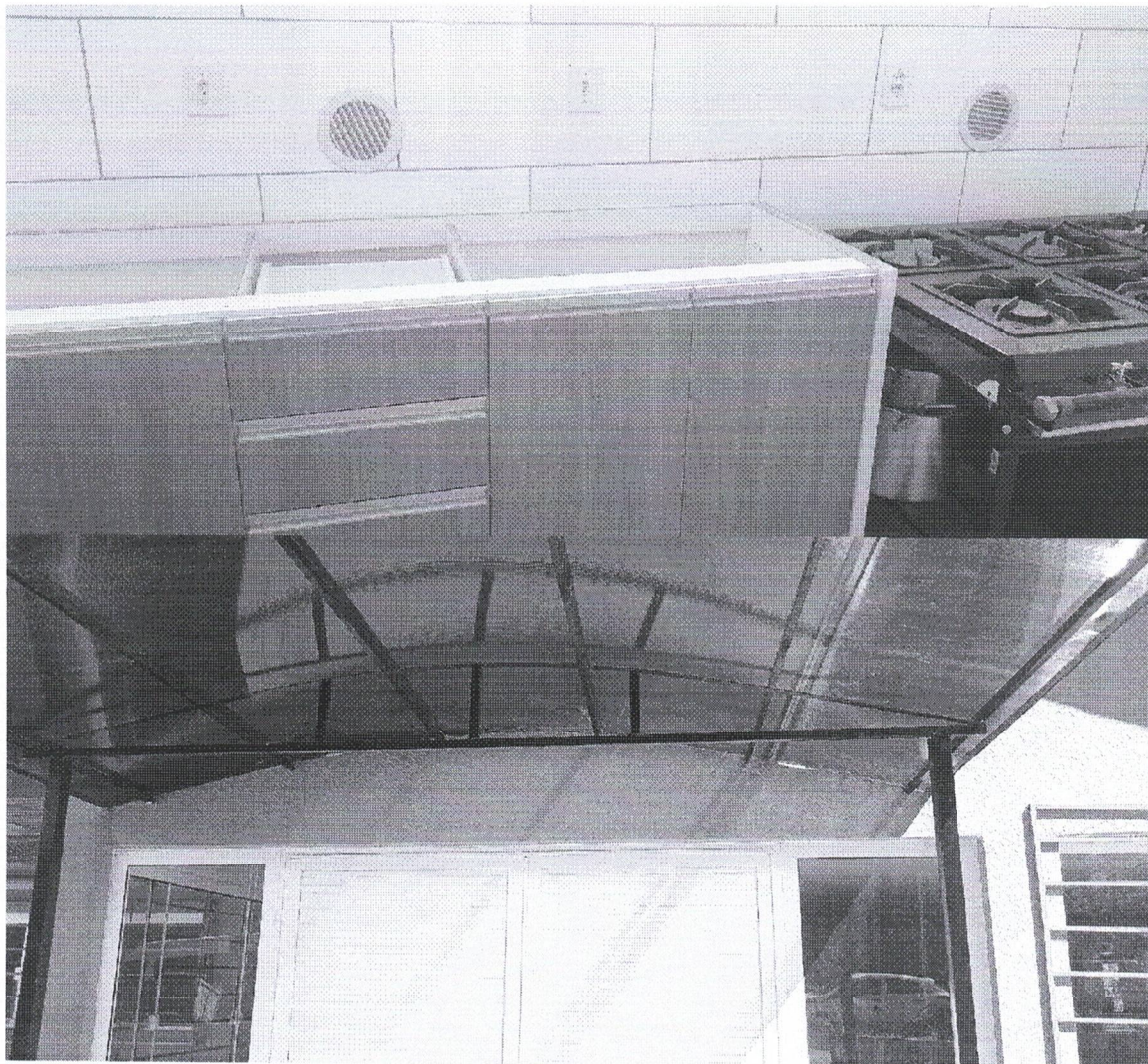



ESTADO DE SANTA CATARINA
MUNICÍPIO DE PONTE SERRADA
SECRETARIA MUNICIPAL DE EDUCAÇÃO

Rua 03 de maio , 513 – Centro – CEP 89.683-000
CNPJ: 82.777.236/0001-01





ESTADO DE SANTA CATARINA
MUNICÍPIO DE PONTE SERRADA
SECRETARIA MUNICIPAL DE EDUCAÇÃO

Rua 03 de maio , 513 – Centro – CEP 89.683-000
CNPJ: 82.777.236/0001-01

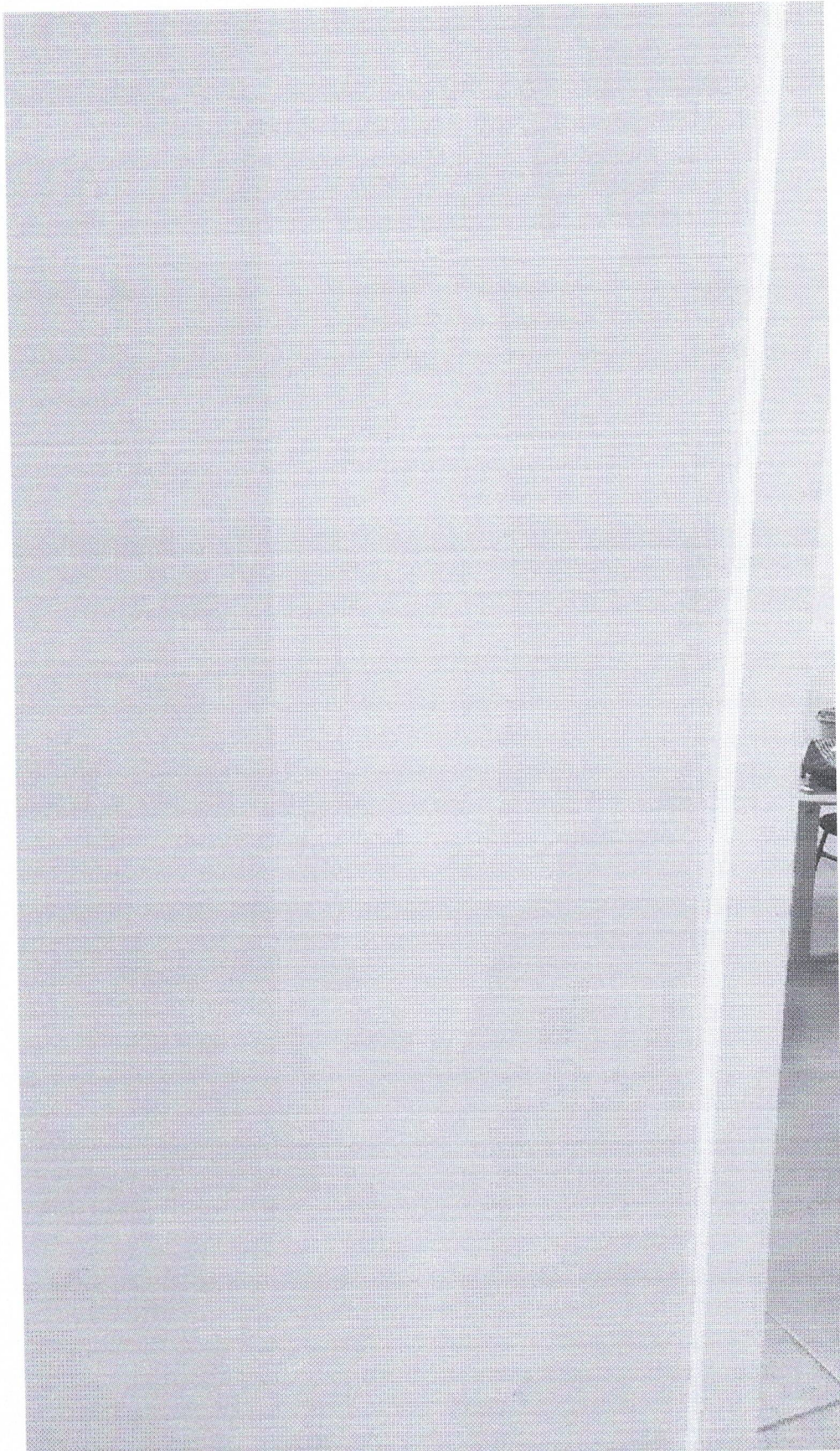



ESTADO DE SANTA CATARINA
MUNICÍPIO DE PONTE SERRADA
SECRETARIA MUNICIPAL DE EDUCAÇÃO

Rua 03 de maio, 513 – Centro – CEP 89.683-000
CNPJ: 82.777.236/0001-01

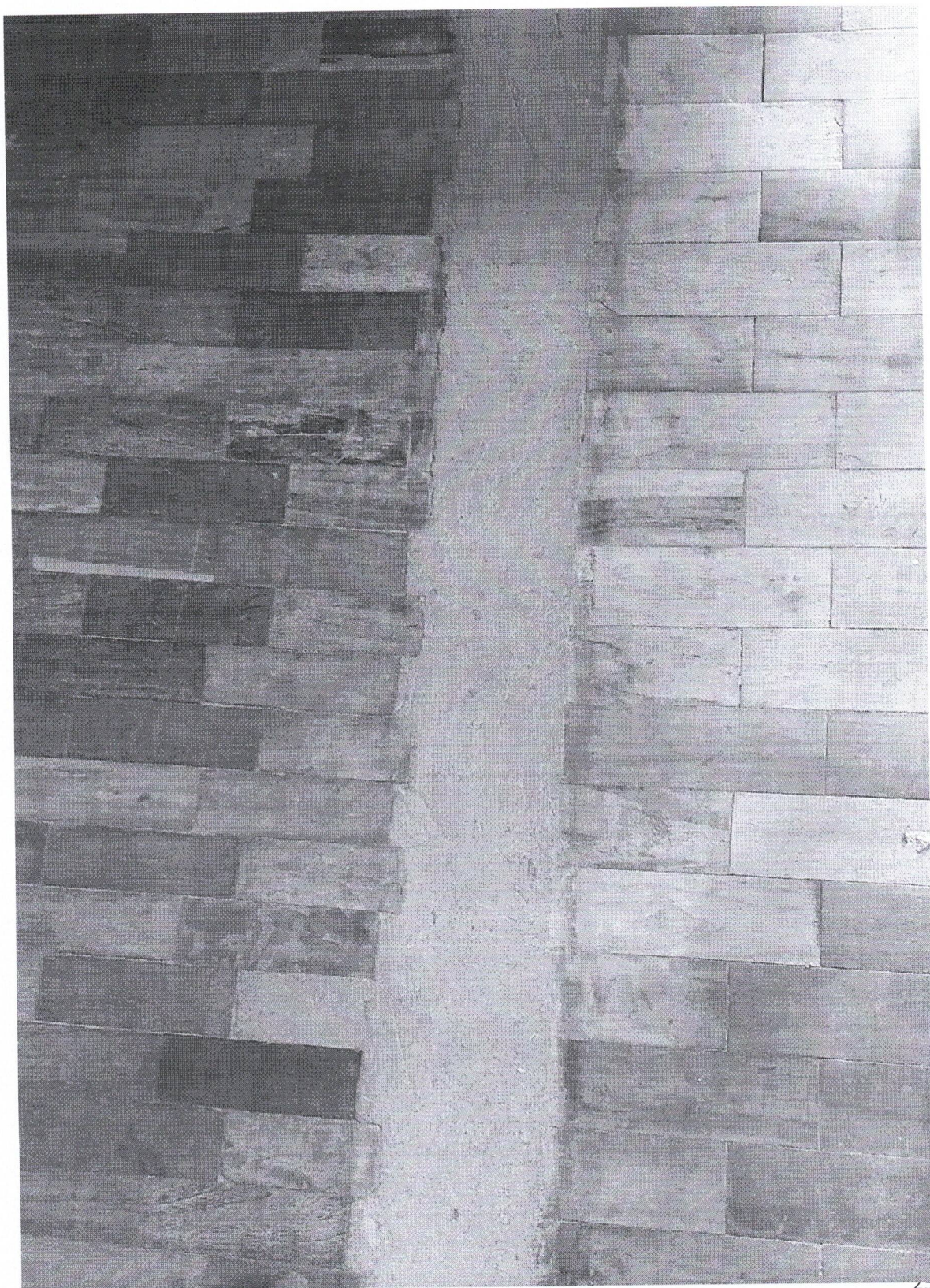



ESTADO DE SANTA CATARINA
MUNICÍPIO DE PONTE SERRADA
SECRETARIA MUNICIPAL DE EDUCAÇÃO

Rua 03 de maio , 513 – Centro – CEP 89.683-000
CNPJ: 82.777.236/0001-01

